Impresso em papel de HOLMBERG BECH & C. — Stockolmo e Rio

Correio da Manhã

Propriedade de EDMUNDO BITTENCOURT & Cia. Limitada

Impresso em papel de VOLCKMAR HOLLEVIK & Cia. — KRISTIANI

Director — PAULO BITTENCOURT
Redactor-chefe — MARIO RODRIGUES

ANNO XXIV — N. 9.243
RIO DE JANEIRO — QUARTA-FEIRA, 2 DE JULHO DE 1924

LARGO DA CARIOCA N. 13
Gerente — V. A. DUARTE FELIX

Serviço telegraphico da Associated Press, Agencia Havas, United Press e correspondentes especiaes

A viagem do principe herdeiro italiano á America do Sul

A PARTIDA DE NAPOLES

NAPOLES, 1 (U.P.) — A esquadra italiana que leva á America do Sul o principe Humberto, zarpou, hoje, ás 11 horas da manhã, com destino ao Rio de Janeiro.

A Confederação do Equador

Ha um seculo, na data de hoje, Paes d'Andrade convocava os habitantes do norte do Brasil a estabelecer um governo verdadeiramente constitucional

O movimento que irradiou do Recife através de seus aspectos nacionalista e democratico

"ABITANTES das Provincias do Norte do Brasil!

A Provincia que vela constantemente sobre a nosa felicidade, cõtinúa a encaminhar tudo, para que mais facilmente posamos conseguila. Não satisfeito S. M. I. C. de ter dispotica, e atrevidamente disolvido a Soberana Asemblea Constituinte e Legislativa do Brazil; de ter atacado desta sorte a Soberania Nacional em as Augustas Pesoas de seus Representantes, procurando asim dividir-nos, e animando o Rei de Portugal para vir atacar os nosos lares; depois de nos aver exposto a uma guerra injusta, e iniqua, bem que estejamos certos da vitoria: agora, Brazileiros! Quem tal pensara!

Agora que nos ve expostos as baionetas, e canhoens Portuguezes, S. M. I. C. manda reunir todas as suas forças a Capital, a fim de defender somente a sua Pesoa, e dezempara aqueles mesmos que o elevarão ao Trono, e que lhe puzerão na cabeça a Croa Imperial.

Brazileiros! O Imperador dezemparou-nos; e que nos resta agora? Unamo-nos para salvação nosa, estabeleçamos um Governo Supremo, verdadeiramente Constitucional, que se encarregue de nosa mutua defeza, e salvação. Brazileiros! Unamonos, e seremos invenciveis."

Taes foram as palavras com que, a 2 de julho de 1824, Manoel de Carvalho Paes d'Andrade, presidente da provincia de Pernambuco, lançou desde o palacio do governo, em Recife, o seu grito de revolta contra a violação que acabava de soffrer, "em as Augustas Pesoas de seus Representantes", a soberania nacional, symbolizada pela Constituinte "dispotica e atrevidamente" dissolvida pelo Imperador.

"He innato no coração do homem o dezejo de ser feliz, e este dezejo como principio de toda a sociabilidade, he bebido na natureza e na razão, que são immutaveis" — dizia o mesmo Paes de Andrade, dias depois, no manifesto em que convidava os brasileiros a salvar "a honra, a patria, a liberdade, soltando o grito festivo: Viva a Confederação do Equador". Esse manifesto é, talvez, o de maior importancia e interesse em todo o archivo da revolução, cujas origens esclarece e cujo programma determina, quando accentúa, referindo-se ao golpe de força bruta de Pedro I contra a Constituinte:

"Reunio-se a Soberana Assemblea, e quando nos parecia, que haviamos entrado no gozo de nossos inauferiveis direitos, e apenas tinha ella dado principio á organização de nosso Pacto Social, vimos que o Imperador postergando os mais solemnes juramentos, e os mesmos principios que lhe derão nascimento politico, authoridade e força, insultou calumnioza e atrozmente o respeitavel Corpo, que reprezentava a nossa Soberania e desembainhando a homecida espada, de hum só golpe fez pedaços aquelle Soberano Corpo, e dilacerou seos Membros!..."

E mais adeante, num libello tremendo contra o estourado filho de d. João VI:

"Não he precizo, Brazileiros, neste momento fazer a enumeração dos *nefandos procedimentos do Imperador*, nem das desgraças que acarretamos sobre nossas cabeças, por havermos escolhido, enganados ou preoccupados, tal systema de Governo e tal Chefe do Poder Executivo! Vós todos, e todo o mundo que as tem observado, as conhecem e numerão; porém com quanto estivessem prevenidos na expectativa de malles, nunca podia a ninguem passar pela idea, talvez nem como possibilidade que o Imperador havia trahir-nos, e abandonar-nos ao capricho de nossos sanguesedentos e implacaveis inimigos Luzitanos, no momento em que teve noticia de estar fazendo-se á vella a Expedicção invazora!... He crivel que naõ fosse preparada de accordo com elle?... He possivel, mas naõ provavel."

O Defensor Perpetuo do Brasil é accusado, entre outras coisas, de "fraqueza em recursos pecuniarios, Exercito e Esquadra", bem como de indifferença ou melhor, de desleixo pela sorte das provincias, o que faz com que Paes de Andrade e seus ardentes companheiros se interroguem, cheios do mesmo espanto com que ainda hoje nós, seus netos, tambem nos interrogamos:

"Não tem recursos huma Capital que he o imporio, e receptaculo de quaze todas as rendas de 8 Provincias; que de todas as outras tem tirado quanto tem podido em dinheiro, efeitos e construcções navaes; e hade ter recursos cada huma Provincia isolada?..."

Mas que fazer para debellar essa crise? para combater esse mal? para remediar essa situação?

Constituir-se o Brasil "de hum modo analogo ás luzes do seculo", respondem os revolucionarios de Recife, que neste postulado resumem todos os seus idéaes e formulas politicas:

"Imitai os valentes de seis Provincias do Norte que vão estabelleber seo Governo debaixo do melhor de todos os systemas — Representativo. — Hum Centro, em lugar escolhido pelos votos de Nossos Reprezentantes, dará vitalidade e movimento a todo o nosso grande Corpo Social; cada Estado terá seo respectivo centro; e cada hum destes centros formando hum anel da grande cadea nos tornará invenciveis."

Taes foram os primordios do grande e bello movimento de 1824, no qual, embora o seu caracter nacionalista, vamos encontrar — segundo muito bem notou J. C. Carneiro Monteiro no seu livro sobre *A Parahyba na Revolução* — "desde o espirito philosophico do seculo XVIII que produziu a Revolução Franceza, representado em Frei Caneca e Ratcliff, até o patriotismo instinctivo e enthusiasta da plebe, explodindo naquelles dois soldados de Areia que na travessia dos sertões trocaram balas mortaes porque não chegaram a concordar se Paes de Andrade merecia ou não um *viva!*"

Elle foi, como o de 1817, na opinião do illustre sr. Rocha Pombo, uma das duas manifestações "mais bem caracterisadas do nosso sentimento liberal creado durante a colonia". E se o de 1817 "não foi menos que a expressão do animo geral em que ficara a colonia", ou antes, "um protesto formal e violento contra a politica de d. João VI", elle foi "uma repulsa pelas armas contra as velleidades absolutistas de d. Pedro I."

A Confederação do Equador não fez senão, aliás, reflectir o estado de espirito nacional, aggravado pelo acto despotico do Imperador, dissolvendo a bayonetas a Assembléa Constituinte.

"Provára, portanto, mal o ensaio; e foi necessario disfarçar tudo, escreve ainda Rocha Pombo.

Na propria Côrte, porém, crescia a desconfiança geral, assustando os proprios aulicos que se deixam arrastar pelo imperador. Dir-se-ia que pelas alturas se desencadeára a tormenta, e que todo mundo estremece e se alarma, sem saber o que está para vir. O proprio d. Pedro, que era sempre desassombrado e de coragem temeraria, naquelle instante vacillou, sentindo-se talvez apavorado do que fizera. Na ancia de impedir que a noticia da dissolução se espalhasse pelas provincias, mandou fechar a barra do Rio, para que nenhuma embarcação saisse daqui antes da partida do "Lucania" com os deportados. E mediante proclamações á Bonaparte, em que fazia esbofados protestos de moderação e clemencia, procurava attenuar os effeitos da sua estudia, e reconciliar-se com os sentimentos da nação. Levou uma semana a demittir e nomear ministros, aggravando assim a conjunctura que de surpresa creára para si e para o paiz."

Nas provincias fôra, comtudo, mais penosa ainda a impressão causada por esses successos — tal observou o mesmo eminente historiographo, a cujo sentimento de justiça a attitude de São Paulo, jurando fidelidade e dedicação ao imperador, suggere o seguinte luminoso commentario:

"Os homens de 1823, nem todos, haviam de ser melhores que os de hoje...

A prova, porém, de que não foi São Paulo que applaudiu o attentado contra a Constituinte, e sim a facção anti-liberal (o partido *bernardista*, como se dizia no tempo), está na gana com que se perseguiu por lá o perigoso "silencio dos *tamoyos*, alarmando-se a provincia inteira com os sustos de espectaculosa devassa, depois de se haverem deportado os chefes suspeitos. Além disso, tão solicitas como quasi todas as camaras das demais capitanias, pediram as de São Paulo, assim que foram consultadas, o immediato juramento da Constituição que se outorgára.

Não faltaria talvez quem visse nesse açodamento com que se votou, pela prompta adopção da Carta, um signal de que se aceitassem com alegria os actos impensados do imperador. Mas vendo assim, ver-se-ia mal. Aquella pressa dizia exactamente o contrario: dava idéa da afflicção geral com que os brasileiros, surprehendidos com os desazos do principe, e incertos do rumo que tomava aquella "politica de mysterios", anceavam por ver o governo imperial dentro da lei, "quaesquer que fossem os processos".

E' comtudo explicavel que nas provincias do sul a reacção contra José Bonifacio fortalecesse aquelle antigo espirito de adhesão pessoal a d. Pedro. Os seus enthusiastas estão agora (desde julho de 1821) nas posições; e não será decerto por uma simples questão de principios que hão de sacrificar interesses cuja defesa só depende de... "estar com o imperador"...

No norte, porém, os acontecimentos do Rio não deixaram de produzir uma certa, acabrunhadora e dolorosa surpresa. A animosidade latente contra os portuguezes e o facto de não ser tão viva, nas massas, a "superstição da legenda imperial", contribuiram, fóra de qualquer duvida, para que elles tivessem, das altas ás mais baixas classes, a repercussão profunda que tiveram.

Sob determinado ponto de vista, a Confederação do Equador é, pois, um movimento de caracter menos democratico do que nacionalista.

"Estou persuadido — exclama Paes de Andrade — que ninguem, principalmente do Brazil, ignora os manejos do Ministerio do Rio de Janeiro para reescravizar o Brazil, e sogeitalo ao Despotico Governo Portuguez."

Não deixou, entretanto, a revolução de ser um grito de protesto contra os arreganhos do absolutismo. E se ella, de qualquer modo, contribuiu para libertar definitivamente o Brasil da influencia, vamos dizer mesmo da tutella de Portugal, a sua explosão não foi senão um éco da voz dos patriotas de 17, annunciando a jornada que, 65 annos depois, nos haveria de integrar, por fim, na communhão dos povos americanos.

"O Brazil traido, e desemparado pelo Principe D. Pedro", na expressão de Manoel de Carvalho Paes d'Andrade, accendeu na alma dos martyres do Recife e do Ceará a chamma que, faz hoje um seculo, ardeu do seu mais bello e crepitante fulgor.

Passam deante dos nossos olhos, neste momento que é de evocação melancolica e de dolorosa saudade, as sombras amarguradas dos heróes, pobres sonhadores cujo sonho custou o preço de uma vida.

E' frei Joaquim do Amor Divino Rebello e Caneca, "hum dos escriptores que mais espalhou doutrinas perniciosas e contrarias ao sucego publico, declamando contra as ordens Imperiaes, atacando por escripto o sistema Constitucional, e por a mesma forma blasfemara contra a Augusta Pessoa de Sua Magestade"... (Fls. 89 e 90. Devassa, Revolução de Pernambuco, Archivo Nacional).

E' João Guilherme Ratcliff, "amante do Governo Democratico".

E' Lazaro dos Santos Fontes, E Antonio Macario de Moraes, E Agostinho Bezerra Cavalcanti e Souza, E Antonio do Monte, E Nicoláo Martins Pereira, E Jones Heide Rodgers, E Francisco Antonio Fragoso, E Joaquim da Silva Loureiro, E João Metrovich.

Vêm, depois, o coronel João de [illegible]

Natividade Saldanha

Paes de Andrade

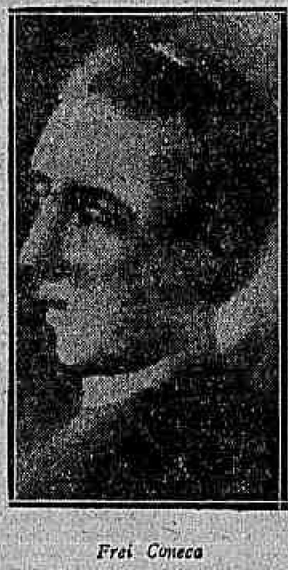

Frei Caneca

que devia dizer ao proprio imperador que tudo aquillo se fizera, *mesmo contra a lei*, porque as circumstancias impuzeram o expediente; e acrescentando logo que Paes Barreto (segundo boatos, nomeado presidente da provincia) ali não seria recebido; concluindo assim: que era grande em todo Pernambuco a desconfiança "pelo extraordinario acontecimento que teve logar nessa côrte no dia 12 de novembro do referido anno (1823) *receando com grande inquietação o restabelecimento do antigo e sempre detestavel despotismo, a que estão dispostos a resistir, corajosamente*".

Que faltava, pois, para que se declarasse a rebellião?

Em fevereiro, communica Paes Barreto á Camara de Olinda que havia sido nomeado presidente da provincia. Responde-lhe a Camara que a provincia tinha já o seu governo, e que, não obstante, para dicidir o caso, ia convocar-se uma assembléa de camaras municipaes.

Reune-se essa assembléa no dia 21 de fevereiro, e vota que não se dê posse ao morgado do Cabo, e que se conserve Paes de Andrade na presidencia da provincia.

Assanham-se os asseclas de Paes Barreto, sabendo que este contava com o imperador; e pondo em acção dois batalhões de infantaria, chegam a prender o presidente Paes de Andrade, recolhendo-o na fortaleza do Brum.

Mas um protesto geral de indignação bastou para que a propria guarnição da praça de guerra se insurgisse e puzesse em liberdade o presidente; emquanto Paes Barreto, com os seus fieis, retirava para Alagôas.

Coincidem estes factos com a chegada de Taylor ás aguas do Recife, commandando duas fragatas de guerra. Intima Taylor á Camara de Olinda que cumpra as ordens do imperador dando posse ao pre- [illegible]

e isso, augmentando o terror, augmentava nas populações o odio contra o exercito imperial.

Num dos seus officios, o brigadeiro, referindo-se ao povo, diz que elle "*pelo seu actual espirito revolucionario* [illegible]" — o que dá bem uma idéa de como a palavra ardente, [illegible] e generosa de Andrade e seus amigos soubera tocar, impressionar e, sobretudo, commover, o coração inquieto, volúvel e ligeiro da humilde massa anonyma.

Como os de 1817, os republicanos de 1824 não lograram ver triumphar os seus ideaes.

Vencidos pelas armas, elles pagaram com o proprio sangue a coragem cheia de belleza do seu amor patriotico.

Tenhamos por elles, hoje, que se rememora o seu sacrificio, se não uma doce lagrima, ao menos um piedoso pensamento.

UMA ROMARIA CIVICA AO TUMULO DE CARVALHO PAES

O Gremio Floriano Peixoto, associando-se ás homenagens que serão prestadas á data, visitará hoje, incorporado, o tumulo de Carvalho Paes, que tem o n. 64, quadra 2, do cemiterio de São Francisco de Paula, em Catumby, e ahi depositará ramalhetes de flores.

As pessoas que quizerem tomar parte nessa romaria civica deverão reunir-se á porta daquella necropole, ás 9 horas 1/2 da manhã.

UMA EXPOSIÇÃO NO ARCHIVO NACIONAL

No Archivo Nacional inaugura-se á 1 hora da tarde de hoje uma exposição de documentos e impressos relativos á Confederação do Equador.

[illegible] fac-similes de assignatura de Frei Caneca, Paes de Andrade, Natividade Saldanha, Felix Antonio Alencar Araripe e uma esparata das Publicações do Archivo, referente á Confederação do Equador.

A exposição constará de: I — Devassa inturedada em Pernambuco contra os róes de lesa-majestade Frei Caneca e outros; II — Correspondencia das autoridades em Pernambuco, Parahyba e outras provincias com a Côrte a respeito do movimento revolucionario; III — Correspondencia do brigadeiro general Francisco de Lima e Silva, com a Côrte; IV — Photographia do quadro; Passagem da Ponte dos Afogados, no dia 12 de setembro de 1824, existente no Instituto Historico Brasileiro; V — Photographia da folha do rosto do projecto de Constituição, apresentado por Paes de Andrade; VI — Diversas monographias sobre a revolução de 1824; VII — Gravuras da bandeira da revolução.

A exposição será encerrada todos os dias ás 2 horas da tarde.

AS HOMENAGENS DA CIDADE A PAES DE ANDRADE

O prefeito resolveu mandar ornamentar a sepultura n. 64, do cemiterio de São Francisco de Paula, que guarda os restos mortaes do senador Manoel Carvalho Paes de Andrade e depositar no seu tumulo, em nome da cidade do Rio de Janeiro uma corôa de flôres naturaes, tendo nas fitas as côres de flôres da Confederação do Equador e da bandeira nacional.

Ainda por determinação do prefeito, um pelotão de escoteiros do Instituto Ferreira Vianna, fará, incorporado, uma visita ao tumulo do chefe da revolução republicana de 1824. Resolveu, finalmente, o prefeito dar o nome de Paes de Andrade á rua actualmente denominada Consultorio, no districto do Engenho Velho.

A SESSÃO CIVICA DO INSTITUTO HISTORICO

A's 9 horas da noite, com toda solemnidade, realiza-se hoje, a sessão civica no Instituto Historico e Geographico Brasileiro, sob a presidencia do presidente da Republica e com a presença dos ministros de Estado, autoridades, etc.

Será orador official o dr. Manoel Cicero Peregrino.

NA ASSOCIAÇÃO BAHIANA DE BENEFICENCIA

A Associação Bahiana de Beneficencia commemorará a data de hoje com uma sessão solenne, no salão do Club Militar, ás 5 horas da tarde.

UMA ESCOLA PUBLICA QUE RECEBE A DENOMINAÇÃO DE PERNAMBUCO

O director de Instrucção deu á 15ª escola mixta do 8º districto o nome de Escola Pernambuco, realizando-se a inauguração, na sede, á rua Alegre n. 108, Aldeia Campista, com solennidade, ás 3 horas da tarde de hoje, com a presença de d. Philadelphia de Andrade, unica filha sobrevivente do presidente Paes de Andrade.

Será, então, observado o seguinte programma:

1º. Hymno Nacional; 2º, Abertura d asolennidade, com inauguração da placa com o nome da escola, pelo director de Instrucção; 3º. Hymno de Pernambuco; 4º. Discurso do inspector escolar do 8º districto; 5º. Leitura historica, pela adjunta dona Palmyra B. de Andrade; 6º. Saudação a Pernambuco, pela adjunta Odette de Carvalho e Silva; 7º. Elegia a Pernambuco, pela alumna Arminda Guimarães; 8º. Exercicios gymnasticos, pelos alumnos; 9º. Saudação ás creanças pernambucanas, pela alumna Regina Pires; 10. Poesia de Frei Caneca; 11. Distribuição dos premios aos alumnos que mais se distinguiram em 1923; 12. Hymno da Patria.

UMA PRELECÇÃO CIVICA NAS ESCOLAS PUBLICAS

O director de Instrucção Municipal, em circular, expediu honrosas ás inspectores escolares solicitando providencias, afim de que em todas as escolas municipaes seja lida, hoje a prelecção civica sobre a Confederação do Equador, publicada no dia 29 do mez passado, no orgão official da Prefeitura e que as escolas de dois turnos fossem, reunidas para esse fim.

A COMMEMORAÇÃO DA ASSOCIAÇÃO B. DE IMPRENSA

A Associação Brasileira de Imprensa, realiza ás 8 horas da noite, na sua séde provisoria, á rua Evaristo da Veiga n. 58, uma sessão solemne e publica, sendo orador official o jornalista e historiador dr. Ulysses Brandão, que dirá sobre a personalidade de Frei Caneca, o jornalista vigoroso e destemido da revolução, cujo retrato será inaugurado na galeria dos grandes vultos do jornalismo.

A directoria não expediu convites, esperando o comparecimento da imprensa e de todos aquelles que quizerem assistir ás homenagens ao jornalista martyr.

A SOLENNIDADE QUE SERA' REALIZADA NO CENTRO PERNAMBUCANO

O Centro Pernambucano, em cujo estatuto está consagrado o culto da gloriosa historia de Pernambuco, commemora condignamente o primeiro centenario da Confederação do Equador.

Estudando os diversos aspectos desse acontecimento, será levada a effeito uma série de conferencias a realizarem-se nos dias 2, 9, 16 e 24 do corrente, e de que estão encarregados os seguintes associados: dr. Luiz Antonio Cavalcanti de Albuquerque Barros Barreto, dr. Ulysses Brandão, aspirante Apolonio Buarque de Lima e dr. Sebastião Galvão.

A conferencia de hoje, a cargo do dr. Barros Barreto, docente da Faculdade de Direito de São Paulo, terá inicio ás 8 1/2 horas da noite.

A sessão será presidida pelo conde Pereira Carneiro, presidente effectivo do Centro, sendo franca a entrada.

Associa-se tambem o Centro Pernambuco a todas as commemorações realizadas nesta capital e em Pernambuco. Nesse Estado será elle representado por uma commissão composta de varios associados.

Na inauguração da Escola Pernambuco, que se effectuará hoje, ás 3 horas, na rua Alegre n. 108, Aldeia Campista, o Centro se fará representar pelos seus directores Heitor Beltrão, Theobaldo Recife e João Castro.

Na conferencia que ás 21 horas pronunciará sobre a data memoravel, no Instituto Historico, o dr. Manoel Cicero Peregrino da Silva, do conselho administrativo do Centro, esta instituição estará representada pelo seu primeiro secretario, dr. Carlos Domingues.

Na solemnidade promovida pela Associação de Imprensa, tambem membro do conselho administrativo do Centro Pernambuco, o dr. Geraldo de Andrade, 2º secretario do Centro, representará este.

A directoria do Centro fará tambem uma visita á filha sobrevivente de Manoel de Carvalho Paes de Andrade, d. Philadelphia Carvalho Paes de Andrade, em sua residencia no Meyer.

O Centro Pernambucano promoverá egualmente uma visita ao tumulo de Paes de Andrade, sobre o qual depositará uma palma de flores. Essa homenagem á memoria do presidente da Confederação se effectuará no proximo domingo, e para ella está desde já convidada a colonia pernambucana desta capital.

UM DIREITO QUE DEVE SER MAIS BEM DEFENDIDO

A protecção aos inventores

(Da "Associated Press")

GENEBRA, maio.

A Liga das Nações tem recebido já a collaboração de muitas instituições americanas em diversos assumptos de interesse geral, e ainda agora a American Patent Law Association acaba de resolver tambem prestar o seu concurso á sociedade internacional que tem sua séde nesta cidade. A Patent Law Association está muito interessada porque se estabeleça um systema efficiente de protecção aos inventores de todas as partes do mundo e, com esse fim, resolveu enviar este anno a Genebra, um grande numero de representantes seus que tomarão parte nas discussões preliminares dos peritos que preparam um projecto internacional em tal sentido.

O assumpto foi submettido á consideração da Liga das Nações, em fórma de um projecto elaborado pelo senador Rufini, da Italia. O plano de uma convenção que estabeleça as medidas de protecção foi distribuido a todos os paizes, para que o estudem. Espera-se que os advogados norte-americanos tomem uma parte importante nessas discussões, sendo egualmente de esperar que elles dêem a sua cooperação no projecto destinado a proporcionar auxilio legal aos litigantes sem recursos.

O Japão e a lei americana de immigração

Tokio, 1 (A. P.) — As duas casas da Dieta approvaram hoje uma moção de protesto contra o acto dos Estados Unidos, prohibindo a immigração japoneza.

De Portugal

(*Despachos recebidos até ás 7 horas*).

Da *United Press*

Lisboa, 1 — Inaugurou-se em Braga com o brilhantismo tradicional o Congresso Nacional Eucharistico. Presidiu a cerimonia inaugural o patriarcha de Lisboa, cardeal Mendes Bello, representando o papa Pio XI. — Partiu para Mossamedes o deputado Antonio Maia. — Os officiaes aviadores postos em liberdade foram distribuidos entre as unidades militares nas diversas provincias do paiz. — Falleceu no Porto o vice-consul hespanhol Diez Gesner. — O Centro Republicano Portuguez de S. Paulo reclamou junto ao Senado a realização de uma syndicancia relativamente ao caso do consul geral em São Paulo. — Os vermelhos vão promover comicios de protesto em varias cidades do paiz commemorando o inicio da guerra mundial. — O Parlamento approvou a lei de meis e prorogou a sessão legislativa até o dia 15 de agosto.

Depois das 7

O SR ALVARO DE CASTRO ENCARREGADO DE ORGANIZAR GABINETE

Lisboa, 1 (U.P.) — O dr. Affonso Costa, chefe do Partido Democratico, declinou do convite do presidente da Republica, sr. Teixeira Gomes, no sentido de organizar o novo ministerio.

O chefe do Estado, por esse motivo, incumbiu o sr. Alvaro de Castro, presidente do Conselho demissionario, de formar o gabinete.

O REGRESSO DO SR. AFFONSO COSTA AO BRASIL

Lisboa, 1 (U. P.) — A bordo do "Andes" segue para o Rio de Janeiro o sr. Affonso Costa, funccionario do Ministerio da Agricultura do Brasil, que conferenciou com o consul geral do Brasil, sr. Borges Fonseca, sobre a intensificação do commercio luso brasileiro.

UM ACCORDO COMMERCIAL COM A GRECIA

Lisboa, 1 (U. P.) — O ministro da Grecia conferenciou com o ministro das Relações Exteriores, sr. Domingos Pereira, acerca de um projectado accordo commercial luso grego.

UMA CARTA DO SR. ALVARO DE CASTRO AO DIRECTORIO DEMOCRATICO

Lisboa, 1 (U. P.) — O presidente demissionario do Conselho de Ministros, sr. Alvaro de Castro, dirigiu uma carta ao directorio do Partido Democratico impondo a condição para a sua acceitação da incumbencia de organizar o novo ministerio, que sejam acceitas por fórma insophismavel as medidas financeiras pendentes que visam o equilibrio orçamentario.

UM NOVO RAID DE AVIAÇÃO AUTORIZADO PEL GOVERNO

Lisboa, 1 (A. A.) — O governo autorizou um novo raid de aviação, que será iniciado em Loanda pelo aviador Emilio de Carvalho.

Os aviadores Paes e Beires esperados em Cantão

CANTÃO, 1 (U. P.) — Nos circulos da aviação, commentam favoravelmente a noticia oriunda de Macau, dizendo que os "azes" luzos Brito Paes e Sarmento Beires, que realizaram com exito o raid Lisboa-Macau, chegarão nesta cidade, no dia 5 do corrente, em viagem de regresso a Lisboa, devendo chegar a Hongkong no dia 8 e a Shangai no dia 15 do corrente, seguindo depois para o Japão, California, Boston e Lisboa.

Continua os escrutinios da Convenção Democratica

Nova York, 1 (A.P.)—A Convenção Democratica continua reunida, sem nenhum resultado positivo sobre a escolha do candidato do partido á presidencia da Republica. A delegação de Missouri, que votava em Mac Adoo, no vigesimo escrutinio passou a dar os seus votos ao sr. Davis.

Ao 24º escrutinio foram suspensos os trabalhos.

Os aviadores americanos chegam a Allahabad

Allahabad, 1 (A. P.) — Os aviadores norte-americanos chegaram a esta cidade.

O juramento que a Milicia Nacional italiana vae prestar

Roma, 1 (U. P.) — Annuncia-se que a milicia nacional, de accôrdo com a promessa do presidente do Conselho, sr. Mussolini, jurará fidelidade ao rei deante do Senado, no dia 13 do corrente.

Os commandantes de todas as guarnições nas differentes cidades do reino, assistirão ao acto.

Uma victoria do Haiti no Congresso que está reunido em Lyão

Lyão, 1 (U. P.) — Na reunião de hontem no Congresso da Federação das Sociedades da Liga das Nações, o representante do Haiti, sr. Dentes Bellegarde, antigo ministro da Instrucção Publica de seu paiz, venceu em uma luta renhidissima contra os outros membros do Congresso, apresentando uma queixa contra os Estados Unidos, cujas forças navaes de occupação, segundo allega o sr. Bellegarde teriam morto para mais de tres mil pacificos filhos da Republica do Haiti entre os quaes muitas mulheres e creanças nos frequentes bombardeios aereos ás cidades do paiz.

O sr. Bellegarde teve grande difficuldade para obter que o Congresso prestasse attenção a sua denuncia, parecendo existir por parte dos delegados certa animosidade contra o delegado do Haiti, devido a seu empenho em expôr a questão a seus collegas de representação.

Finalmente o sr. Bellegarde conseguiu que o caso fosse discutido officialmente, tendo sido batido anteriormente na luta que sustentou perante a commissão dos Negocios Politicos da Federação, em que as trinta nações representadas tentaram abafar as accusações do sr. Bellegarde, apparentemente receiando do que a discussão desse assumpto augmentasse a hostilidade dos Estados Unidos á Liga das Nações. O pretexto dado para não ser examinada a denuncia do delegado do Haiti, foi o da incompetencia da Federação para occupar-se de taes questões.

O sr. Bellegarde insistiu e finalmente fez triumphar o seu ponto de vista em uma sessão muito renhida da commissão de Negocios Politicos da Federação. O successo do delegado do Haiti, não foi completo, entretanto, pois, a commissão ao envés de adoptar a moção apresentada por elle no sentido de que a Federação exprimisse a sua sympathia e solidariedade ao Haiti, approvou a do dr. C. A. Duniway, que de facto reconhece as denuncias do sr. Bellegarde e expressa a satisfação da Federação pelas recentes declarações feitas pelo ministro das Relações Exteriores dos Estados Unidos, sr. Charles E. Hughes, no sentido de que as tropas norte-americanas serão retiradas do Haiti logo que essa medida seja compativel com as obrigações assumidas pelos Estados Unidos.

O sr. Bellegarde no discurso que pronunciou perante a commissão dos Negocios Politicos da Federação affirmou que nos nove annos de occupação norte-americana e de estado de sitio, o Haiti não tinha feito o menor progresso moral ou educacional, accrescentando não ter elle podido obter a necessaria autorização do consultor financeiro norte-americano para os creditos que o governo de seu paiz precisava para as despesas da instrucção publica.

Continuando a sua exposição sobre as condições em que se achava Haiti, o sr. Bellegarde declarou:

"Toda a vida economica, politica e moral do paiz foi perturbada pela occupação das tropas americanas. Estas obrigaram cidadãos pacificos a construir estradas em todo o territorio do Haiti e trucidaram os que se revoltavam contra as suas ordens."

Terminou o sr. Bellegarde dizendo que a população da ilha tinha feito uma subscripção para envial-o a Lyão, afim de que elle appellasse á Federação e pedisse a intervenção desta em auxilio de seu paiz.

A questão da occupação do Haiti pelos americanos será discutida hoje na sessão plenaria do Congresso.

Os hespanhoes conseguiram romper o cerco dos mouros

MADRID, 1 (A. A.) — O Ministerio da Guerra forneceu á imprensa o communicado official recebido esta tarde do commandante das tropas em Marrocos, no qual se diz que os hespanhoes conseguiram romper o cerco que os mouros tinham estabelecido, attingindo a região de Tazza, onde se abasteceram.

O casamento de uma celebridade do violino

Roma, 1 (U. P.) — Telegrapham de Perugia:

"Casou-se hoje o famoso violinista hungaro Vechy com a condessa Giulia Baldeschi-Comini."

Os trabalhos da junta eleitoral italiana

Roma, 1 (U. P.) — Os deputados da opposição que fazem parte da Junta Eleitoral, resolveram participar dos trabalhos da mesma que devem ser reatados no dia 5 do corrente.

Morreu hontem, em Milão, um general italiano

Milão, 1 (U. P.) — Falleceu hoje o general Carlo Sardegna que se tornára notavel durante a guerra, devido a seu efficiente trabalho de mobilização industrial.

A morte de um famoso professor de esgrima

Roma, 1 (U. P.) — Telegrapham de Catania:

"Falleceu hoje o velho professor de esgrima, Francesco Passinia, cuja escola se tornou famosa em todo o mundo."

Visando combater o trafico de drogas perniciosas

Lyão, 1 (U. P.) — A União das Associações da Liga das Nações adoptou hoje a proposta norte-americana tendente a combater o trafico de drogas perniciosas á saude, mediante a limitação da producção de papoulas e folhas de coca e seus derivados ás necessidades da pharmacopéa mundial.

A União tambem adoptou uma moção recommendando a immediata convocação de uma Conferencia Internacional de representantes de todos os bancos existentes da Reserva Federal dos Estados Unidos, afim de formular-se um plano para a estabilização dos cambios internacionaes.

A partida do principe Humberto para a America do Sul

NAPOLES, 1 (U. P.) — A divisão naval que escoltará o principe Humberto, herdeiro do throno, em sua viagem á America do Sul, levantou ferros esta manhã, precisamente ás 11 horas, deixando a bahia.

Antes da partida da divisão, realizaram-se diversas cerimonias, celebrando-se uma missa cantada a bordo do cruzador "San Giorgio". Terminado o acto religioso, o capellão deu a sua benção ao navio.

O novo gabinete italiano organizado por Mussolini

Roma, 1 (U. P.) — Os quatro novos ministros acabam de jurar fidelidade ao rei no palacio do Quirinal.

Roma, 1 (U. P.) — A maioria da imprensa commentou hoje o facto de não haver o deputado Di Rodini, membro da Executiva do Partido Populista, que resignou domingo o cargo de vice-presidente da Camara dos Deputados, acompanhado os ministros e parlamentares ao Quirinal hontem para entregar a resposta do Parlamento á Falla do Throno.

Essa attitude foi interpretada como uma indicação de que a opposição ainda continua resolvida a não participar da actividade do Parlamento, emquanto não estiver esclarecido o caso Matteotti.

A ausencia dos parlamentares da opposição na visita de hontem ao Quirinal dá um aspecto de incerteza á situação politica justamente quando a reorganização do gabinete trazia a esperança de reunir as facções divergentes do Parlamento.

O sr. Di Rodini é uma figura proeminente e a sua renuncia suscitou muita curiosidade.

As pesquizas para a descoberta do corpo de Matteotti

ROMA, 1 (U. P.) — Foram suspensas as pesquizas no lago Vico, afim de descobrir o corpo do deputado socialista Matteotti que desappareceu no dia 10 de junho ultimo, e que se suppõe fôra assassinado por inimigos politicos.

Um dia de muita especulação na Bolsa de Berlim

Berlim, 1 (U. P.) — Na Bolsa desta capital realizaram-se hoje operações de desenfreada especulação, especialmente com os titulos dos emprestimos de guerra. Os boatos que correram acerca da imminencia da realização dos planos de valorização e a agitação dos nacionalistas no Reichstag a favor do reembolso dos titulos desses emprestimos deram ensejo aos especuladores para elevarem as cotações desses valores. Em consequencia dessas manobras, o publico entrega-se agora no jogo dos emprestimos de guerra.

Cinco "records" italianos de athletismo foram batidos hontem

Milão, 1 (U. P.) — Foram batidos hoje cinco records italianos atlheticos nas provas realizadas, afim de escolher os athletas italianos que vão tomar parte nas Olympiadas de Paris deste mez.

Facelli, de Acqui, fez os 40 metros de corrida com obstaculos em 55 segundos; Gargiulo, de Genova, correu em 50 1/5 segundos; Pastorino, correu 150 metros em 16 1/5 segundos, e o team de turmas, composto de Zocca, Pastorino e Terra, correu 400 metros em 43 2/5 segundos. Clemente, de Sassari, lançou o dardo a 56,80 metros.

A rainha de Hespanha parte hoje para Londres

Paris, 1 (U. P.) — O presidente Doumergue visitou hoje a rainha da Hespanha, que chegou hontem a esta capital.

Sua majestade partirá amanhã, para Londres.

Vida economica

ASSOCIAÇÃO NACIONAL DE CRIADORES DE SUINOS DE SÃO PAULO

A directoria da Associação, reunida sob a presidencia do sr. Estanisláu do Amaral, na sua ultima sessão, tratou de diversos assumptos de interesse não só da Sociedade como de diversos [illegible] entre elles o de telegraphar ao sr. ministro da Agricultura agradecendo-lhe a gentileza de se fazer representar na primeira reunião para a constituição da sociedade; officiar aos srs. directores do Serviço de Industria Pastoril Federal e Estadual, agradecendo-lhes o estimulo prestado com sua presença á mesma sessão; officiar aos governos de todos os Estados e ás associações agricolas do Brasil, communicando a organização da sociedade. Ficou tambem resolvida a publicação desde logo de uma revista com o titulo "O criador de suinos", que será o orgão official da associação.

Foram nomeados para redactores dessa revista os srs. dr. Nicolau Athanassof, dr. Landulpho Alves, dr. Virgilio Penna e professor Emerick. [illegible]

A seguir o dr. Benjamin Hunnicutt apresentou ao conhecimento da directoria os primeiros passos em torno do melhoramento do suino nacional [illegible] da Agricultura nesse melhoramento.

Pediu então a palavra o dr. Landulpho Alves, chefe da Secção de Zootechnica do Serviço Federal [illegible]

Tornava-se imprescindivel, comtudo, que continuassem os animaes submettidos a cada um desses processos em grupos inteiramente distinctos.

Mostrou ainda a conveniencia de tal trabalho ser executado mediante um unico plano elaborado pela commissão [illegible] a esse trabalho de melhoramento.

A proposição foi bastante discutida pelos presentes, ficando deliberado, desde logo, a nomeação de uma commissão incumbida de estudar e apresentar um plano na proxima sessão de julho. [illegible] dos srs.: dr. Nicolau Athanassof, dr. Benjamin Hunnicutt, dr. Landulpho Alves, dr. Virgilio Penna e professor Emerick.

A CULTURA DO TRIGO NO RIO GRANDE DO SUL

A Estação Experimental de Trigo em Alfredo Chaves, no Rio Grande do Sul, entregou á directoria do Serviço de Inspecção e Fomento Agricolas, por intermedio da Inspectoria Agricola naquelle estado, [illegible]

E'cos do relatorio Montagu

Foi-nos enviado este interessante calculo, cuja publicação é muito opportuna:

"Ao ler o relatorio Montagu, temos a impressão de que os inglezes, que nos emprestaram o seu dinheiro, têm fundas razões de queixa do Brasil e procuram resarcir prejuizos.

[illegible]

Escrevem-nos:

[illegible]

A POESIA DO SOVIET

[illegible]

DENUNCIA CONTRA UM DELEGADO DE POLICIA

[illegible]

Para ler no bonde

UM PASSADISTA

O deputado Domingos Barbosa pediu licença ao sr. Arnolfo Azevedo, deixou o seu logar á mesa da Camara e veiu ter commigo, a um canto da sala das sessões.

[illegible]

ABAT-JOUR

Um "Kai-Kai", de P. Claudel

[illegible]

Em beneficio do Centro Musical da Colonia Portugueza

[illegible]

PANELLAS ESMALTADAS [illegible]

UM GRAVE CASO LEVADO AO CONHECIMENTO DO CHEFE DE POLICIA

Teria a policia do 24º exorbitado das suas funcções?

[illegible]

ASPECTOS ACTUAES

[illegible]

OSWALDO DE ANDRADE

Do Rio Grande do Sul

Um atropelamento por automovel em Porto Alegre

(Do correspondente)

[illegible]

O QUE HOUVE NO SENADO

[illegible]

A ACADEMIA NACIONAL DE MEDICINA COMMEMOROU A SUA DATA DE FUNDAÇÃO

A Academia Nacional de Medicina para solemnizar a passagem do 95.º anniversario de sua fundação, realizou ante-hontem, á noite, no salão nobre das suas sessões, uma sessão commemorativa desse grande acontecimento. O acto foi presidido pelo professor Miguel Couto, presidente da velha instituição, tomando logar na mesa, ao lado dos secretarios drs. Olympio da Fonseca, Belmiro Valverde e Artidonio Pamplona, os srs. Major Daltro, que representava o presidente da Republica, capitão Silva Junior e tenente José Polonia que representavam o ministro da Guerra, o dr. Arthur Possollo, do Instituto da Ordem dos Advogados Brasileiros. Iniciados os trabalhos justificou a solemnidade o professor dr. Miguel Couto, propronunciando longo e brilhante discurso, abordando ainda uma vez a questão do ensino. Seguiu-se a entrega ao sr. Garfield d'Almeida, do "premio Souza Araujo", que lhe foi conferido pela Academia, como recompensa á publicação do seu trabalho "Molestia de Weischselbaum", elaborado em homenagem ao Centenario da nossa emancipação politica.

Seguiram-se com a palavra o dr. Belmiro Valverde, que procedeu á leitura do relatorio referente aos trabalhos academicos durante o anno findo, falando depois o dr. Garfield de Almeida, que na qualidade de orador official da Academia, fez o elogio funebre dos professores Rodrigues Lima e Hilario de Gouvêa e general Ismael da Rocha, fallecidos recentemente.

O professor Miguel Couto apresentou 19 questões a premio, para serem conferidos em 30 de junho de 1925, constantes de medalhas de ouro e prata e mensão honrosa e chamando a attenção para os seguintes:

Premio Alvarenga (producto, em moeda, do rendimento annual dos titulos legados pelo dr. Costa Alvarenga, do Piauhy). Para ser outorgado, a 14 de julho de 1925, ao melhor trabalho sobre qualquer assumpto relativo a um dos ramos da medicina.

Premio Mme. Durocher (medalha de ouro). Para ser concedido, a 30 de junho de 1925, ao autor (medico ou parteira) de importante trabalho sobre obstetricia, gynecologia ou pueri-cultura intra-uterina.

Premio São Lucas — 500$000 — para ser entregue, a 18 de outubro de 1924, ao autor do mais apreciado estudo de qualquer vegetal brasileiro.

Premio Diogenes Sampaio (medalha de ouro). Destinado a galardoar, em 30 de junho de 1925, o melhor trabalho sobre chimica.

Alem destes premios a Academia conferirá, por occasião de se commemorar o centenario da sua fundação, em 30 de junho de 1929, o premio "Professor Miguel Couto" (10:000$000), instituido pelo pharmaceutico Orlando Rangel e destinado ao melhor trabalho que, sobre assumpto de pharmacodynamia ou de therapeutica medica, tenha sido expressamente escripto para esse fim e entregue, sob pseudonymo, na séde da Academia, precisamente em 29 de fevereiro de 1929.

Agradecendo o concurso dos academicos, dos representantes officiaes e das associações scientificas, medicos e publico, declarou encerrados os trabalhos.

Fizeram-se representar as seguintes corporações — Sociedade Nacional de Agricultura pelos srs. drs. Americano do Brasil e Lyra Castro; Laboratorio Chimico Pharmaceutico Militar pelo tenente pharmaceutico Virgilio Lucas; A. B. dos Enfermeiros e Enfermeiras pelo sr. Antonio dos Santos Silva; Polyclinica de Botafogo pelo dr. Alfredo Nascimento; Polyclinica Militar pelos drs. Lima Bittencourt e Moreira Guimarães e von Dolinger da Graça pelo Serviço sanitario do Corpo de Bombeiros.

Durante a sessão tocou no saguão de entrada a banda do Corpo de Bombeiros.

MUSICA

PIANISTA LUCIA BRANCO

Deve chegar por estes dias a esta capital, a apreciada pianista senhorita Lucia Branco, cujas primeiras audições obtiveram tão franco exito no nosso meio musical.

A senhorita Lucia Branco pretende dar alguns concertos aqui.

Em tempo opportuno daremos os programmas desses recitaes.

O PRIMEIRO CONCERTO DO VIOLINISTA KAREL

— E' depois de amanhã, que se realiza no theatro S. Pedro, o primeiro concerto do violinista tchecoslovaco Karel Vohnout, que se fará acompanhar ao piano pela virtuose Maria Dvorak. O programma organizado é dos mais attrahentes e está disposto: 1º Sinding — Sonata para violino e piano; 2º — Chopin — Ballada e Nocturno, para piano; 3º — Tschaikowski — Concerto para violino, (primeira parte); 4º — Duorak — Moro Santo e Frime, Estudo de concerto, piano; 5º — Fibich, Pocem; Schubert, L'abeille; Wihtok, melodia; Sevril, Holka modrooka — Violino e piano; 6º — Liszt, Mephisto, para piano só.

Karel Vohnout é dos afamados concertistas que ultimamente têm visitado as capitaes européas. E Dvorak, que, entre nós, já se exhibiu, com exito no Instituto Nacional de Musica, póde ser considerada como virtuose de valor.

GUIOMAR NOVAES

Será amanhã, quinta-feira, ás 9 horas no theatro Municipal, que se realizará o segundo recital de Guiomar Novaes, transferido do dia 26 de junho proximo passado.

A nossa sociedade e cultores da musica, satisfarão assim o seu vivo desejo de ouvir a celebre artista, que executará um programma magnifico, onde figuram os "Estudos Symphonicos", de Schumann.

Os bilhetes continuam á venda, na bilheteria do theatro, das 10 ás 17 horas.

O CONCERTO DE DESPEDIDA DE ANTONIETTA DE SOUZA

Como já noticiámos, realizar-se-á no proximo sabbado, 5 do corrente, ás 9 horas da noite, no Instituto de Musica, o esperado concerto de despedida da cantora brasileira sra. Antonietta de Souza, vencedora do concurso a premio de viagem, que breve partirá para a Italia.

O concurso a premio de viagem e principalmente o brilhantismo com que a sra. Antonietta de Souza se houve na ultima temporada lyrica do Municipal, puzeram o seu nome em evidencia, e dahi o interesse que tem despertado o recital de despedida da protagonista da "Bella Adormecida", em São Paulo.

QUARTETTO COLOMBIANO

Com a presença do sr. Maximiliano Grillo, encarregado dos negocios da Colombia, do sr. E. de Tezanos Pinto, ex-ministro do Perú junto ao governo brasileiro e familia membros da colonia colombiana, aqui domiciliada, representantes da imprensa, muitas senhoras e senhoritas, realizou-se ante-hontem, ás 4 e meia horas numa das salas do Theatro Lyrico, a audição especial á imprensa do quartetto colombiano, que ora se encontra nesta capital, onde pretende dar alguns concertos de musicas regionaes sul-americanas.

Os artistas colombianos, que foram muito applaudidos pela selecta assistencia, executaram escolhido programma, estando fadados a grande successo quando se apresentarem ao publico carioca.

DO EXTERIOR

Smith mais votada pela Convenção Democratica

Nova York, 1 (A. P.) — O 27º escrutinio da Convenção Democratica deu o seguinte resultado: Smith, 316 votos; Mac Adoo, 313; Davis, 128.

Continuam os trabalhos do Congresso reunido em Lyon

Lyon, 1 (U. P.) — O conde Bernstorff, membro do Reichstag e delegado á conferencia da União das Associações da Liga das Nações que se reune nesta cidade, acceitou por parte da Sociedade Allemã da Liga das Nações a solução proposta pela conferencia para o problema das reparações.

A referida solução baseou-se na entrada da Allemanha para a Liga das Nações.

Lion, 1 (U. P.) — No decurso da sessão da conferencia da União das Associações da Liga, aqui reunida, estabeleceu-se hoje violento debate entre os delegados do Japão e dos Estados Unidos, a proposito da politica de immigração da União das Associações.

A delegação franceza interveiu, conseguindo que os representantes japonezes e norte-americanos se encontrem em reunião especial, afim de se porem de accordo sobre a resolução relativa ao assumpto que a conferencia discutirá amanhã.

As fallencia na Italia nos quatro primeiros mezes deste anno

Roma, 1 (U. P.) — Informa-se que as fallencias de companhias, occorridas na Italia, durante os quatro primeiros mezes do corrente anno foram na média de 590 por mez, contra a média de 409 em egual periodo do anno passado.

Mussolini e a proxima conferencia interalliada

Roma, 1 (U. P.) — A United Press conseguiu saber que o presidente do Conselho de Ministros, sr. Mussolini, não poderá assistir pessoalmente á conferencia dos primeiros ministros, que deve realizar-se em Londres no dia 16 do corrente, e que o ministro das Finanças, sr. Alberto de Stofani, representará a Italia nessa reunião.

A minoria parlamentar italiana examina a situação politica

Roma, 1 (U. P.) — A commissão da minoria parlamentar reuniu-se hoje, afim de examinar a situação politica. Nessa reunião foi decidido que a referida commissão não effectuaria novas sessões, votando-se tambem uma resolução, na qual foi declarado que a reorganização do gabinete não resolverá os problemas que impedem a minoria de comparecer ás sessões da Camara dos Deputados.

A commissão protestou contra o facto de voltarem os milicianos a montar guarda á Camara dos Deputados e tambem contra a continuação do sr. Oviblio como ministro da Justiça.

O escoteiro Alvaro Silva a caminho de Valparaiso

Sabbado partirá do Chile para Buenos Aires

Do nosso embaixador em Santiago do Chile o Itamaraty recebeu hontem este telegramma:

"*Santiago*, 1 — O escoteiro Alvaro Silva partiu ás 5 da madrugada de hontem, 30, para Valparaiso, chegando ás 5 horas da tarde em Curacuvi, tendo percorrido a pé 59 kilometros, dos quaes uma boa parte subindo montanhas. Pernoitará ali, devendo proseguir hoje para Casa Blanca, num trajecto de 30 kilometros. Vae acompanhado de dois escoteiros chilenos e de uma patrulha de carabineiros. O sr. presidente da Republica determinou que seja elle hospedado no palacio do governo em Valparaiso. Alvaro Silva tem sido carinhosamente recebido em todas as localidades do percurso. Preparam-se extraordinarios festejos em Valparaiso, onde irei sexta-feira. Alvaro embarcará sabbado no transandino, de regresso para ahi, via Buenos Aires e Montevidéo. Nesta ultima cidade tomará um vapor do Lloyd Brasileiro que o levará até ao Rio. — *Gurgel do Amaral*."

Acerca do monnumento a Benjamin Constant

Escrevem-nos:

"Sr. redactor do "Correio da Manhã" — Em vosso jornal de 27 de junho ultimo, ha uma apreciação acerca do monumento a Benjamin Constant, que pedimos permissão para rectificar, na parte que se refere aos seus executores.

Com effeito, esse monumento está sendo erigido por iniciativa inteiramente estranha quer á Prefeitura desta capital, quer ao governo federal, tendo apenas as autoridades competentes, após exame do respectivo projecto, concordando com a sua erecção no local historico a que vos referistes, conforme tudo consta detalhadamente da acta de inicio dos trabalhos, publicada nos "A pedidos" do "Jornal do Commercio" de 5 de agosto do anno proximo passado, e reproduzida no folheto que a esta acompanha.

Ha além disso, na vossa apreciação, quanto á morosidade desses trabalhos, uma involuntaria injustiça; primeiro, porque elles são feitos por empreitada, e, segundo, porque as obras de caracter propriamente artistico são, como é notorio, de lenta execução.

Esperando dareis a esta carta publicidade conveniente, aproveitamos a opportunidade para apresentar-vos os nossos melhores votos. — Saude e fraternidade. — *Amaro da Silveira*."

O material de cobre da Rêde Telephonica da Rio d'Ouro está sendo roubado

Ao presidente do Estado do Rio de Janeiro, o ministro da Viação remetteu, um officio em que a Repartição de Aguas communica á repetição de roubos de material de cobre da Rêde telephonica da Estrada de Ferro Rio d'Ouro, entre os kilometros 23 e 26, em territorio daquelle Estado, a despeito das providencias tomadas desde as duas primeiras occurrencias e dos appellos feitos ás autoridades policiaes pela administração da referida Estrada. Como não tenham sortido effeitos taes providencias, e para que novos damnos não se venham a verificar, o sr. Francisco Sá, pediu áquelle presidente se digne de autorizar as medidas que lhe parecerem mais efficazes.

A SESSÃO DA CAMARA

FORAM RECONHECIDOS OS DEPUTADOS DO RIO GRANDE DO SUL

Dia cheio, dia grande na Camara, pois foi pago o subsidio. A sessão foi aberta pelo sr. Arnolfo Azevedo, presentes 108 deputados, o que se constatou ser um acontecimento raro. Approvada a acta, o expediente lido constou de officios do Senado e convite do Instituto Historico para a sessão commemorativa do Centenario da Confederação do Equador.

A mesa annunciou estar terminado o prazo para o recebimento de emendas ao orçamento da Viação, em 2ª discussão.

O sr. Biamor de Medeiros, pela bancada de Pernambuco, exaltou o glorioso facto da nossa historia politica, cujo centenario se registra hoje. O orador accentuou as homenagens prestadas aos mortos heroicos que se bateram pela nossa emancipação, roteando-se pelas modernas conquistas das democracias livres. Lembrou o feriado nacional, ante-hontem decretado, além de outras manifestações officiaes.

E assignalando os principaes lances dessa verdadeira epopéa republicana, o sr. Biamor concluiu requerendo á Camara que, por telegramma, se congratulasse com o governo de Pernambuco, terra onde se desenrolou o scenario dos factos.

O requerimento foi approvado.

UM NOVO BOLCHEVISTA

O sr. Azevedo Lima fez um longo discurso de profissão de fé bolchevista, exaltando o regimen de governo na Russia. Terminou offerecendo á mesa a seguinte indicação, tambem assignada pelos seus collegas Bergamini, Piragibe e Nascimento:

"Indicamos que a commissão de Diplomacia e Tratados se manifeste sobre a conveniencia de ser reconhecida a Republica Federativa Russa dos Soviets, deante do facto já verificado com o reconhecimento da mesma pelas grandes nações civilizadas."

A REFORMA DO REGIMENTO

Um representante carioca estranhou a urgencia com que ia ser votada a reforma do regimento interno da casa, serviço esse preparatorio da revisão constitucional conforme os desejos do executivo. O orador entende ser o assumpto da maior relevancia, não devendo elle passar ligeiramente, na penumbra dos gabinetes. Lembrou que o ex-presidente da Republica, cujos actos no poder sustentou terem sido nocivos ao paiz, era contrario á revisão, tanto que se dizia que elle vinha ahi, de regresso da Europa.

O sr. Pires do Rio aparteou, dando um não apoiado, ao que o outro prometteu analysar em breve a administração passada.

AS ELEIÇÕES DO RIO GRANDE DO SUL

Estavam presentes 128 deputados, quando o sr. Arnolfo, depois de muito esforço, conseguiu restabelecer a regularidade nas bancadas. Julgou-se objecto de deliberação o projecto do sr. Norival de Freitas, que já publicamos.

O sr. Lamartine requereu e obteve dispensa de intersticio para ser logo approvada a redacção final do projecto de auxilio aos inundados do nordeste, o que se fez.

O sr. Antonio Carlos pediu e conseguiu urgencia para serem immediatamente discutidos e votados os pareceres sobre o pleito do Rio Grande do Sul.

Teve a palavra o sr. Bergamini, atacando o parecer do 1º districto gaúcho e sustentando a necessidade da Camara reconhecer todos os seis candidatos diplomados, visto que a arithmetica da 6ª commissão de inquerito nada argumentou, nem provou capaz de invalidar os diplomas expedidos. Assim, pedia que a Camara acceitasse o diploma do sr. Pennafiel e desprezasse a contestação do sr. Paim Filho.

O sr. José Alves, relator do parecer em debate, respondeu ao orador, apreciando vicios e irregularidades de actas eleitoraes e concluindo que o sr. Bergamini não tinha razão.

Depois deste discurso do representante mineiro, que falou numa meia-lingua lamentavel, o sr. Antonio Carlos pediu e obteve preferencia para a votação do parecer.

Fez-se, então, a chamada, ao que acudiram 125 deputados. Responderam *sim*, rasgando o diploma do sr. Carlos Pennafiel, 121; responderam *não* os srs. Sá Filho, Henrique Dodsworth, Bergamini e Piragibe. O parecer foi approvado. O sr. Arnolfo proclamou deputados pelo 1º districto do Rio Grande do Sul os srs. Wenceslão Escobar, Plinio Casado, Lafayette Cruz, Lindolpho Collor, João Simplicio e Paim Filho.

A requerimento do sr. José Alves, prestaram logo compromisso os srs. Wenceslão, Plinio e Lafayette.

Havia muita gente nas galerias, que deu palmas.

A mesa annunciou, então, a discussão do parecer do 2º districto.

O sr. Bergamini voltou a atacar. Na sua opinião, a Camara deveria acabar com as commissões de inquerito. Para que? Homologara-se a vontade do executivo.

Passa a frisar os mesmos argumentos expendidos no seu discurso do 1º districto.

Defenderá sempre a legitimidade dos diplomas expedidos, até prova em contrario. E, concluiu, aconselhando a Camara a respeitar o diploma do sr. Sergio de Oliveira, desprezando a contestação do sr. Arthur Caetano.

Respondeu-lhe o sr. Baptista Bittencourt, que foi o autor do parecer. O orador, fazendo a sua estréia na tribuna, defendeu o trabalho da commissão, provocando, ás vezes, animados debates.

Encerrada a discussão, o presidente, a pedido do sr. Antonio Carlos, submetteu a votos a preferencia do parecer, o que se approvou. Fez-se, então, a chamada, acudindo 118 deputados. Votaram *sim*, acceitando o parecer e rasgando o diploma do sr. Sergio de Oliveira, 113; disseram *não*, os srs. Sá Filho, Simões Filho, Henrique Dodsworth, Bergamini e Piragibe.

Em consequencia, o sr. Arnolfo proclamou deputados pelo 2º districto do Rio Grande do Sul, os srs. Nabuco de Gouvêa, Flores da Cunha, Getulio Vargas, João Baptista Luzardo e Arthur Caetano.

O novo deputado gaucho Lafayette Cruz pediu e obteve que se desse posse aos srs Arthur Caetano e Baptista Luzardo, o que se verificou. Ouviram-se palmas nas galerias.

A mesa annunciou a discussão do parecer, sobre o 3º districto.

Rompeu os debates o sr. Henrique Dodsworth, que tambem subscreveu a emenda do sr. Bergamini, sustentando os candidatos diplomados. O orador, honra lhe seja feita, fez um discurso brilhante, vehemente ás vezes, atacando a pathologia politica do presidencialismo que nos asphyxia, ou, por outra, a politica pathologica da situação. Logo, de inicio, choveram os apartes. O proprio sr. Antonio Carlos, que se vinha mantendo de fóra, para guardar as portas e não deixar sair os deputados da maioria, foi para o recinto, contestar o orador.

O sr. Dodsworth entrou a analysar as actas e os mappas eleitoraes, mostrando as incoherencias e as incongruencias do parecer. Atacou fortemente o criterio da commissão. Os livros impugnados pela commissão servem desde 1908, e só agora é que se lembraram de fulminal-os de vicios.

O sr. Francisco Peixoto aparteou, dizendo que nessa época não havia eleições, campeava a fraude.

E o sr. Dodsworth, registrando o aparte do deputado mineiro, como documento historico, concluiu affirmando que sustentava a emenda que offereceu com o sr. Bergamini, defendendo o diploma do sr. Joaquim Osorio. Sustentava, porque não se incorporava ao rebanho de deputados escravizados ao incondicionalismo partidario.

A Camara ficou espantada, mas emmudeceu!...

Teve a palavra o sr. Emilio Jardim, relator do parecer, que justificou o seu trabalho.

O representante mineiro é de opinião que a funcção das Juntas Apuradoras é puramente mecanica. A Camara não é obrigada a respeitar todos os diplomatas por ella expedidos. Para isso examina livros, actas, mappas e somma, no exercicio de suas attribuições verificadoras.

E entrou o orador a apreciar os papeis referentes ao pleito, terminando por aconselhar a Camara a acceitar o parecer em debate.

O sr. Alfredo Ruy pediu a retirada de sua emenda, mandando reconhecer o sr. Baptista Pereira, no logar do sr. Domingos Mascarenhas, que é diplomado.

O sr. Antonio Carlos pediu ainda, e obteve, preferencia para se votar o parecer. Feita a chamada, acudiram 124 deputados. Disseram *sim*, rasgando o diploma do sr. Joaquim Osorio, 120.

Responderam *não*, os srs. Simões Filho, Henrique Dodsworth, Bergamini e Sá Filho.

Em virtude do voto da Camara, o sr. Arnolfo proclamou deputados os srs. Pinto da Rocha, Domingos Mascarenhas, Maciel Junior, Simões Lopes e Barbosa Gonçalves.

O sr. Laffayette Cruz pediu e obteve que os srs. Pinto da Rocha e Maciel Junior prestassem compromisso, o que se verificou com algumas palmas das galerias.

A' vista do adeantado da hora, 5,10 da tarde, o presidente levantou a sessão.

A TABELLA LYRA PARA 1925

Ao orçamento da Fazenda, que está recebendo emendas, em 2ª discussão, na Camara, o sr. Nogueira Penido offereceu emenda mandando incluir nas respectivas tabellas o credito de 75 mil contos de réis, que occorrer, no exercicio vindouro, ao pagamento dos augmentos provisorios aos funccionarios, mensalistas, diaristas e jornaleiros da União.

Com semelhante medida teve o representante do Districto Federal o intuito de assegurar a continuação do abono da gratificação "Lyra", em 1925, caso não tenha andamento o projecto especial que nesse mesmo sentido apresentou.

B. Lavrador

Gratifica-se a quem der noticias do dr. Benedicto Lavrador. Resposta á rua do Rosario 60, Rio. (10405)

No Conselho

Foi hontem approvada uma indicação, propondo que se desse a uma rua ou praça desta capital o nome Paes de Andrade, em homenagem á memoria do brasileiro que chefiou o movimento democratico da Confederação do Equador.

Logo após foi apresentada á consideração da casa outra proposta, no sentido de reforçar a commissão de instrucção com a nomeação de mais tres membros. O autor da indicação ponderou que era trabalhosa e complexa a tarefa que compete a essa commissão.

Augmentada, ser-lhe-á facil desempenhar-se da missão que lhe toca, elaborando um plano de reforma do ensino, com a collaboração de competentes, mesmo extranhos, mas cujas luzes poderiam ser aproveitadas.

Feitos os estudos necessarios, seria apresentado um projecto de reforma do Conselho. Outro intendente suggeriu uma emenda aos termos da proposta, que foi admittida, com esse accrescimo.

Inseriu-se na acta um voto de louvor á directora da Escola Floriano Peixoto. Toda a ordem do dia, aliás sem importancia, mereceu a approvação dos presentes.

Correio dos Estados

MINAS

PELO CORREIO

(Do correspondente)

Bello Horizonte — A Academia Mineira de Letras vae iniciar uma serie de conferencias literarias.

A noticia tem despertado interesse, pois é esse o primeiro passo que dá o gremio em prol das letras mineiras. Ha muito o cenaculo não publica a sua revista. Muitos poucos academicos têm, ultimamente, mandado livros aos editores. Apenas Belmiro Braga, José Antonio Nogueira e Mario de Lima, entre os quarenta immortaes, têm publicado romances e poesias nesses ultimos tempos.

A Academia só tem aberto as suas portas para receber os academicos que entram preenchendo as vagas dos que saem, isto é, dos que morrem.

Agora vamos ter conferencias quinzenaes. Fará a primeira o historiador Diogo Vasconcellos, uma das figuras mais veneraveis do gremio e do Estado de Minas.

Diogo de Vasconcellos foi um dos politicos mais influentes na monarchia, é hoje senador estadual e tem uma vasta bagagem literaria.

Os seus livros sobre historia do Brasil e, principalmente, de Minas, são verdadeiramente notaveis, sobresaindo, entre elles, a Historia Media de Minas Geraes.

Homem de 80 annos, mas ainda robusto, orador dos mais applaudidos, Diogo Vasconcellos vae, por certo, inaugurar com muito brilho a série de conferencias da Academia Mineira de Letras.

Já que falamos na Academia Mineira de Letras, vamos dar uma rapida noticia da vida intellectual do Estado.

O grosso dos academicos de Minas móra em Juiz de Fóra: só a séde da Academia está aqui.

A vida intellectual de Juiz de Fóra é indubitavelmente, mais intensa que a de Bello Horizonte. Aquella cidade mantém mais de dez jornaes diarios, alguns brilhantes e todos independentes.

Belmiro Braga mora ali e, Belmiro, é na opinião unanime dos povos, o mais expontaneo poeta e o maior trovador mineiro.

Em torno dessa figura scintillante, giram talentos novos: pennas ageis qua fazem da Princeza de Minas um centro intellectual de primeira ordem.

Bello Horizonte não tem um só jornal diario verdadeiramente independente: o "Diario de Minas" é orgão do P. R. M. e o "Minas Geraes" é a folha official.

Revistas de arte não temos. Casa editora nunca existiu aqui e ninguem pensa em fundar.

Mesmo assim, ha dentro e fóra da Academia espiritos fulgurantes. Entre os novos: Bernardo Guimarães Filho, Abgar Renault, Milton Campos, Oswaldo Araujo, Annibal Mattos, Mieta Santiago, Maria Rita Burnier, Julinda Alvim e muitos outros.

Pelo interior do Estado ha grandes poetas e romancistas que gostam de viver longe do ruido e das consagrações; Honorio Harmond, vive isolado em Muzambinho e Godofredo Rangel, o autor da "Vida Ociosa", é juiz em Tres Pontas.

Santo Antonio da Ponta Nova — Esta localidade vae ter uma estrada para automoveis, que a ligará á cidade de Lavras.

Guaranesia — Trata-se aqui da organização de uma empresa constructora, que virá dar ao municipio grande incremento, visto como ha absoluta falta de casas para alugar.

Volta Grande — Decorreram brilhantissimos e na maior animação os festejos de S. Pedro e S. Sebastião, aqui realizados nos dias 28 e 29 de junho p. p. Veiu de Além Parahyba a banda de musica "7 de Setembro". Houve retreta. O rev. padre Aristides de Araujo Porto celebrou missa solenne e deu benção ao Cruzeiro e á capella, acolytado pelos padres José Alves Bernardes e João Baptista da Silva.

A banda "7 de Setembro" tocou a "Alvorada", houve imponente procissão uma conferencia literaria e fogos de artificio.

Dirigiu os festejos e organizou o programma, a seguinte commissão: Arthur Villela Pedras, dr. Francisco dos Santos Reis, dr. Eugenio do Nascimento, Bernardino Rocha, Djair Machado Gomes, pharmaceutico Wanir Lima, Raul Godinho, Antonio R. da Costa Carvalho, Firmino Lima, Guido Bastos, dr. Joaquim Côrtes Villela, Antenor Ribeiro dos Reis, João Valle, José Villela Pedras e Osmar dos Santos Reis.

Araxá — O coronel Thiers Botelho empresario da linha de automoveis de Araxá-Uberaba, acaba de adquirir novas machinas. Vae ser creada uma nova linha de Uberaba a Patrocinio.

— Está prestando os melhores serviços á zona do Triangulo, egualmente, a estrada de automoveis Sacramento-Araxá, emprehendimento do coronel José Affonso de Almeida.

S. PAULO

Campinas, 30 — Nos dias 11, 12 e 14 de julho, o 4º Regimento da 2ª Região Militar de São Paulo, realizará aqui grandes exercicios de guerra. O prefeito municipal recebeu, nesse sentido, um officio do commandante, coronel Francisco Escobar de Araujo.

— Falleceu no dia 26 o sr. Gabriel Santiago Teixeira, antigo funccionario da Mogyana.

Ribeirão Preto — A direcção da diocese está, agora, a cargo do monsenhor Joaquim Antonio de Siqueira, vigario geral, em virtude de se achar ausente, em visita pastoral, s. ex. o bispo d. Alberto.

— Ao cabo de breve enfermidade, falleceu nesta cidade o antigo viajante, aqui, residente, Francisco Scalamandri.

— As obras de calçamento das ruas, no quarteirão entre as ruas Alvares Cabral e Tibiriçá, proseguem activamente. Na rua São Sebastião já ha um trecho concluido.

— Foram encerradas domingo, na Cathedral, as festas em louvor do Sagrado Coração de Jesus, promovidas pelo Apostolado da Oração.

RIO

Campos — A Junta de Alistamento Militar que aqui funcciona sob a chefia do capitão Alberto José de Mattos, delegado do recenseamento militar, acaba de encerrar os trabalhos deste anno. Foram alistados 870 jovens das classes de 1894 á 1903. Até o dia 15 a junta receberá as reclamações que porventura tenham a fazer os alistados.

A CRISE DE TRANSPORTES

Como o ministro da Viação procura debellal-a

Do gabinete do sr. Francisco Sá, ministro da Viação, pedem-nos a publicação do seguinte:

"Tendo em vista a situação actual dos transportes ferro-viarios no paiz, em crise grave, devida principalmente á deficiencia, na quasi totalidade das estradas de ferro, do material rodante necessario ao rapido transporte de mercadorias, o Ministerio da Viação deseja tornar publico, entre os interessados, a medida ora posta em pratica como recurso para minorar os effeitos da difficil situação.

Não podendo o governo federal, senão dentro de limites muito restrictos, fornecer ás diversas estradas o material rodante, que com grande urgencia era reclamado pelo serviço de cada uma, cujas necessidades levariam a uma despesa superior a 200.000 contos, foi estudada a maneira pratica de ser utilizada a autorização dada pelo poder legislativo na lei de despesa de 1924 e constante do paragrapho segundo do art. 18, do n. 201, o qual dispõe:

"Poderá o governo contratar o fornecimento e a reparação do material rodante com empresas interessadas nos transportes de seus productos, de modo a ser a importancia da respectiva despesa amortizada pela dos fretes a pagar por este transporte."

A Estrada de Ferro Central do Brasil celebrou tres contratos, todos já registrados pelo Tribunal de Contas, e tem muitos outros em andamento nas seguintes bases:

"O interessado fornecer, por preço convencionado e nas dimensões determinadas, a quantidade de material necessario aos seus transportes. Este material fica, desde logo, sendo considerado propriedade da Estrada, que se obriga a conserval-o, e mantel-o, em trafego, de modo a assegurar ao interessado um determinado numero de viagens mensaes com os seus productos.

O valor do citado material é tambem, desde logo, creditado ao interessado, a quem são posteriormente, e á medida dos transportes realizados, restituidos 50 °|° dos fretes pagos até liquidação do seu credito."

Os interessados têm obtido, de diversas fabricas de material rodante, a facilidade de, mediante contratos particulares, com simples garantias bancarias, adquirir a prazo o material de que necessitam, o qual é pago (amortização e juros) com 50 °|° dos fretes restituidos pela Estrada.

A adopção desta pratica é vantajosa á Estrada, porque, recebendo ella material dos interessados, vae pagal-o com 50 °|° da renda que o proprio material lhe dá; é vantajosa aos interessados, porque elles, desde logo, têm a garantia de uma determinada quantidade mensal de transporte para os seus productos, cujos fretes não lhes são, por isto, de maneira nenhuma augmentados; e, tão pouco, despendem seus capitaes com a acquisição do material rodante, porque este lhe é vendido a prazo pelas fabricas, que vão receber, em pagamento, somente aquelles 50 °|° dos fretes restituidos pela Estrada; finalmente, os fabricantes de material rodante têm opportunidade de vender seus productos, com um pagamento a prazo, absolutamente garantido.

A Estrada de Ferro Central do Brasil já tem, neste momento, entre os contratos feitos e os que estão em elaboração, fornecimentos de valor superior a 7.000 contos de réis."

Banco Hypothecario do Brasil

50, AVENIDA RIO BRANCO, 50
Caixa do Correio 268. Rio de Janeiro
Telephone 2320 Norte.
Depositos em contas correntes á vista e a prazo. Hypothecas
Operações bancarias geraes.
(17403)

O LAUREADO DO PREMIO ALVES DA ACADEMIA

Deu-nos, hontem, o prazer da sua visita o professor Julio Nogueira, que acaba de conquistar o premio Alves para o melhor meio de combater o analphabetismo no Brasil.

S. s. véiu agradecer-nos as referencias a seu respeito, referencias em que não ha a menor sombra de lisonja e sim, apenas, o reconhecimento do merito do seu trabalho e da grande utilidade pratica que possue.

Uma nobre figura da arte franceza

Mme. Marie Thérése Pierat falla ao «Correio da Manhã»

Uma photographia de Marie Therése Pierat, com sua dedicatoria ao "Correio da Manhã"

Uma joven de dezenove annos que estuda medicina com grande aproveitamento e que tudo abandona para seguir empós do seu idéal, o Theatro, e que, afinal, depois de muita luta, de muito tormento, de muita abnegação, consegue uma situação privilegiada no mundo das artes: eis Marie Thérése Pierat, a interessante "societaire" da *Comedie Française*, que ora nos visita, á frente de uma companhia, cujo director é o grande Lugné-Poe.

Aqui chegada no sabbado, á noite, logo no domingo mme. Pierat nos recebeu entre dois sorrisos, satisfeita, disse-nos ella, de poder fallar do Brasil, no Brasil e para um jornalista brasileiro. Esta *tournée* é para ella um motivo de infinito jubilo, já porque lhe proporciona o contacto com platéas novas, já porque viajar é sempre um dôce prazer.

Conversando sobre a sua "maneira", a interprete maravilhosa da *Marche Nuptiale*, do saudoso Henri Bataille, contou-nos particularidades interessantes a esse respeito. Ella nunca deixa de examinar uma peça até aos seus minimos detalhes, antes de leval-a á scena, repetindo-a cinco vezes e mais.

Os seus papeis, ella só os faz depois que os conhece profundamente. Assim, quando elles lhe são distribuidos, o seu cuidado maior é fechar-se comsigo mesma e procurar, o mais possivel, abdicar do seu "eu" no da sua personagem.

A peça da sua predilecção é *Aimer*, essa deliciosamente triste aventura de um coração de mulher que Paul Géraldy, o poeta emotivo de *Toi et moi* e o comediographo brilhante de *Les grands garçons* soube traduzir numa linguagem bella e eloquente.

— *Aimer*, disse-nos mme. Pierat, concilia perfeitamente e tradição com as tendencias modernas. E' uma obra de transição, que todo mundo vê com immenso agrado e que nós, actores, interpretamos sempre com immenso prazer.

— Agora, a sua impressão sobre o nosso publico...

— Ella é a melhor possivel. Julgo-o um publico fino, de *élite*, apreciador consciencioso "du bel esprit".

Em summa: estou satisfeitissima, aqui. Tal qual se estivesse no meu adorado Paris.

E Marie Thérése Pierat, que se achava em companhia de seu illustre esposo, o pintor Guirand de Scevola, despediu-se de nós com o mais bondoso e gentil sorriso que nossos olhos já viram em labios femininos.

Amanhã

Loteria de Santa Catharina

50 CONTOS

Inteiros 15$000 — Decimos 1$500

Vende-se em todas as casas lotericas

A carestia da vida

O decreto hontem assignado pelo presidente e referendado pelo ministerio

Afim de tratar da carestia dos generos de primeira necessidade, o presidente da Republica reuniu, hontem, em palacio, o ministerio, tendo sido assignado o seguinte decreto, que tem o n. 16.524, concedendo, pelo prazo de sessenta dias, isenção de direitos e taxas de expediente em todas as Alfandegas do paiz para os generos de primeira necessidade:

"O presidente da Republica dos Estados Unidos do Brasil:

considerando que é manifesta a crise das subsistencias, a ponto de tornar a vida insupportavel ás classes menos favorecidas, que constituem a maioria da população;

considerando que os generos alimenticios continuam a ser vendidos em todo o paiz por preços excessivamente elevados e que isso se tem accentuado a despeito das providencias constantes do decreto n. 16.419, de 19 de março de 1924;

considerando que varios orgãos representativos do commercio têm, neste sentido, appellado para o governo federal, reclamando sua immediata interferencia no caso;

considerando que de differentes Estados e municipalidades tem o governo recebido constantes appellos no intuito de minorar a carestia da vida;

considerando ainda que ao lado de medidas de caracter permanente, tem o governo o dever de tomar providencias que, sem ferir a liberdade do commercio e os interesses legitimos da producção, contribuam para melhorar as condições de vida da população;

Resolve, usando das autorizações constantes do art. 2º, letra *b* do decreto legislativo n. 4.034, de 12 de janeiro de 1920, combinado com o art. 7º, da lei n. 4.182, de 1 de novembro de 1920, decretar:

Art. 1º. — Fica concedida, a partir desta data e pelo prazo de sessenta dias, isenção, em todas as Alfandegas do paiz, de direitos e de taxas de expediente para os seguintes generos: arroz, assucar, batatas, carne secca ou xarque, feijão e milho, devendo os interessados, para obtenção desse favor, apresentar os competentes pedidos de licença ao ministro da Fazenda.

Art. 2º. — O Ministerio da Agricultura, adquirirá no exterior, desde já, cem mil saccos de arroz, duzentos mil de assucar, vinte sete mil caixas de banha, quatro mil e quinhentas toneladas de batatas, duzentos mil saccos de milho, quatrocentos fardos de carne secca, quarenta mil saccos de feijão, se, em egualdade de condições de preço, não puder adquirir esses generos no mercado interno.

Art. 3º. — De accordo com a autorização contida no art. 2º, letra *g*, do decreto n. 4.034, de 12 de janeiro de 1920, serão abertos os creditos que se tornarem necessarios á execução do presente decreto.

Art. 4º. — Revogam-se as disposições em contrario."

Povo Brasileiro !!!

Fixe as grandes datas e aproveite-as para as commemorações civicas e para as suas compras.

Hoje, 2 de Julho, faz seis dias que a "CASA INDIANA" está assombrando a rua do Ouvidor, vendendo um "stock" de cerca de

900:000$000

Artigos para homens, chapelaria, perfumarias e meias de seda para senhora - Precos abaixo dos vizinhos

60 %

O "stock" está sendo disputado pelo povo com todo o ardor e póde acabar dum momento para outro.

Não esqueçam que tendo a firma A. L. de Souza & Comp., proprietaria da

CASA INDIANA

adquirido a "CASA ESTRELLA", á rua do Ouvidor 134, em continuação, faz do seu "stock" antes da proxima inauguração de sua filial e por motivo de obras, a mais formidavel liquidação do seculo.

HOJE - 2 de Julho - HOJE

Em commemoração á grande data do Centenario da Confederação do Equador, a "CASA INDIANA" (Ouvidor 134) estará fechada -:- (APROVEITEM)

(10490)

Um grande artista julgado por outro grande artista

As palavras de Anatole France sobre Steinlein

Steinlein em seu atelier

Com a morte do celebre Steinlein perdeu a França, ha mezes, um dos seus mais puros e luminosos mestres de pintura. Num velho numero de *Les Annales*, encontrámos uma pagina de Anatole France estudando a magia da arte de Steinlein.

E' opportuno, talvez, reproduzir esse artigo do grande romancista. Eis o artigo de Anatole France:

"Steinlein é suisso. Nasceu nas proximidades desse lago Leman, de bellos horizontes calmos. Sua familia, na qual se cruzavam diversas raças, e na qual se misturava o sangue francez ao sangue germano, fixára-se, havia muito, nessa velha região. Era uma familia de artistas. Seu avô professára o desenho em Veney, e tivera doze filhos, desenhistas todos.

Por que razão esse ultimo Steinlein, vindo depois de tantos outros, os quaes viveram todos contentes em seu paiz, teria sentido o desejo de sair do circulo familiar dessas bellas montanhas, que poderiam ter limitado a sua vida? Como terá elle sentido a ambição de Paris?

Dizem que, muito joven, elle leu o *Assomoir*, de Zola, e que sentiu então, elevar-se aos seus olhos um mundo de trabalho e de soffrimento. Commovido por essa apocalypse da miseria, sentiu-se attraido para os nossos bairros modestos por uma irresistivel sympathia, e por uma advertencia secreta de que nesses bairros sómente é que elle poderia inteiramente desenvolver o seu genio.

Foi assim que, do fundo do seu paiz, veiu elle, ingenuo, curioso e encantador, e trazendo, no chapéo, um *bouquet* de flôres sylvestres.

Veiu-nos impellido por uma bôa amizade, num impeto irresistivel. E, pois, que nos escolheu e se entregou a nós, elle é um dos nossos. Pertence-nos, e por o havermos conquistado, devemos sentir um grande orgulho.

Mas áquelle tempo, elle era muito fragil. Não póde fazer de uma vez o caminho até Paris. E ficou em Mulhouse, onde um seu tio era industrial. Em Mulhouse, trabalhou como desenhista de ornamentações. Não demorou muito, porém, e se fez de viagem a Paris.

Em Paris, na industria, tornou a encontrar um logar de desenhista. E logo começou a frequentar um *cabaret* literario, onde havia mocidade, espirito e talento. Elle executou a insignia. Esse gato preto, tranquillo e magnifico, que, durante tantos e tantos annos, lançou sobre Paris a sombra orgulhosa de sua cauda de balaio, esse gato que parecia tão habituado ás goteiras de Montmartre e não tinha de fórma nenhuma o ar de haver escapado a algum sabbat antigo, era um gato de Alexandre Steinlein, o primeiro que elle deu aos parisienses.

Steinlein em Montmartre! A voz mysteriosa de Zola não o tinha traido. Steinlein tinha abordado o paiz que elle era feito para comprehender e para exprimir, as ruas bellas, de trabalho e de soffrimento, a sombria majestade da vida popular.

Outrora, Watteau reunia, na sombra fina e dourada de um parque, grupos que, sob a doçura das luzes imprecisas, falavam de amor.

Hoje, as arvores dos parques estão cortadas, e o que se offerece á emoção do artista, subtil, impaciente de exprimir a vida e o sonho de sua época, é a rua, a rua populosa.

Uma sensibilidade subtil, viva, attenta, uma infallivel memoria visual, meios rapidos de expressão, destinavam Steinlein a se tornar o desenhista e o pintor da vida que passa, o senhor da rua. A onda clara e matinal e a onda sombria e nocturna dos operarios e das operarias, os grupos atarefados que cortam as calçadas, os vagabundos e as vagabundas das avenidas excusas, a rua, emfim, a praça publica, os arrabaldes distantes de arvores magras, de terras abandonadas — tudo isso é delle!

Dessas coisas elle conhece tudo. A vida dellas é a vida delle, a alegria dellas é a alegria delle, a tristeza dellas é a tristeza delle. Elle soffreu e riu com os que passavam. A alma das multidões, irritadas ou alegres, passou para a sua alma. Elle sentio a sua simplicidade terrivel e a sua grandeza. E eis porque a obra de Steinlein é épica.

A arte de Steinlein não tem necessidade de commentadores. Explica-se por si mesma e faz-se comprehender a toda gente.

Steinlein é incomparavel para exprimir o soffrimento e a alegria que passam. E' a razão porque a sua obra faz estremecer e encanta tanto pela doçura.

Sobre a fealdade, a vulgaridade das feições, Steinlein põe um raio de piedade divina, que as faz resplandecer. Porque elle tem a bondade infinita dos simples e dos grandes. Esse realista é todo envolvido em poesia. Esse francez, nascido na Suissa, em quem diversas raças se confundem, soube guardar a frescura idyllica do paiz natal."

A campanha contra o jogo

Ha clubs que estão burlando a acção da policia

Os proprietarios das tavolagens que uma portaria do chefe de policia mandou fechar não estão levando a serio a actual campanha. Ou isso, ou então, francamente, os delegados não se incommodam, certamente cheios de affazeres nos seus districtos, com essa coisa de jogo. A prova disso está que a jogatina, mesmo depois da formal publicação, tem continuado.

Ha ainda a accrescentar que da lista official que a policia tornou publica não figuram muitas outras casas de jogo [illegible] no centro da cidade, funccionando, como sejam as da rua da Assembléa, Sachet e Quitanda.

Por que, por exemplo, foi exceptuado o Club Fluminense? Com o consentimento de quem é bancado o jogo de dado nas tavolagens de Sachet e Quitanda? São perguntas, que devem ser respondidas pela propria policia.

Ainda hontem procuramos ouvir sobre o assumpto o 2º delegado auxiliar. S. S. nos informou que as ordens do chefe de policia serão cumpridas á risca e que a campanha será sem treguas, contando, para isso, com o auxilio dos districtos que deverão exercer uma vigilancia rigorosa nos clubs cujas licenças foram mandadas cassar.

Neste sentido o sr. Aurelino Furtado ainda hontem se entendeu com os delegados dos districtos onde estão situadas as tavolagens constantes da lista negra e que são as seguintes:

Club Athletico Nacional, á rua Silva Jardim n. 12; Pelin Club, á avenida Mem de Sá n. 8; Club Congresso dos Tenentes, á avenida Mem de Sá n. [illegible]; Club Flor de Tapuya, á rua José Mauricio numero 54; Ideal Club, á praça Tiradentes n. [illegible]; Club Atlantico, á rua Luiz de Camões n. 42; Real Club, á rua Luiz Gama, 33; Democratico Club, á rua Luiz de Camões n. 1; Guarany Club, á rua Sete de Setembro n. 184; Congresso dos Lordes, á praça Tiradentes n. 40; Club dos Zuavos, á rua Marangupe n. 24; Moderno Club, á avenida Mem de Sá n. 5; Club dos Millionarios, á rua [illegible]; Lili Club, á avenida Passos n. 2; Centro dos Fidalgos, á rua Sete de Setembro n. 209; Club Centenario do Brasil, á rua Sete de Setembro n. 233; Club dos Socialistas, á praça Tiradentes n. 1 e Syrio Club, á praça Tiradentes numero 11.

RHEUMATISMO?

Elixir de Inhame

Ap. D. N. S. P. n. 215, em 17-10-914. [illegible]

Fugiram das Neves prra não perde a vida

Foram hontem procurados pelos srs. Francisco Guimarães e José Alves de Magalhães, negociantes estabelecidos á rua Benjamin Constant, nas Neves, Nictheroy, os quaes vieram dizer que tinham sido obrigados a abandonar os seus lares [illegible] Secção Livre da nossa edição de hoje. [illegible] guarda na capital da Republica para não perder a vida?!

TINHA DE SER...

Um odio que explode em uma lamentavel scena de sangue

O desfecho do caso de que vamos tratar era esperado. Nasceu de uma divergencia entre dois funccionarios do Moinho Inglez, do antagonismo completo das funcções de cada um [illegible]. Um, era encarregado geral dos apparelhos sanitarios; o de nome João Crespo, brasileiro, de 23 annos, [illegible] residente em Cordovil e o outro, sr. Manoel da Silva, pardo, de 30 annos, casado e residente em Bento Ribeiro, encarregado da sala dos tecidos. [illegible]

Hontem, ahi por volta de 10 horas da manhã, [illegible]

[illegible]

LEITURA PARA TODOS

NUMERO DE JULHO

Já está á venda

As attracções do Jardim Zoologico

Animal rarissimo e de extraordinaria belleza, o "Gelada" interessa tanto aos scientistas como aos leigos. [illegible] Jardim Zoologico [illegible] domingos. Attendendo a isso, a Light faz agora funccionar aos domingos [illegible] partindo da rua Uruguayana, canto do largo da Carioca. [illegible]

Aos Pernambucanos

Já está á venda a Illustração Brasileira, trazendo em todas as suas paginas artigos e photographias referentes ao Centenario do Equador. A' venda em todas as bancas de jornaes

(10465)

Vendedores de cocaina processados pela policia

De accordo com a circular que o chefe de policia fez baixar aos delegados auxiliares, descriminando as funcções de cada um na campanha contra os vicios que ultimamente dominaram a cidade, coube a 03º delegado a perseguição aos vendedores de toxicos, aos exploradores do lenocinio, além das attribuições que lhe são determinadas pelo regulamento. O sr. Aloysio Neiva tem prendido varios vendedores da morte, que estão sendo processados e ainda pela madrugada de hontem prendeu elle, na rua Pinto de Azevedo, João de Deus Omigota e Ignez Alves, quando offereciam á venda frascos de cocaina ás infelizes que ali habitam. No cartorio da 3ª delegacia auxiliar estão sendo processados os vendedores de toxicos Domingos José Dias, vulgo "Ferrugem", Adolpho Garcia, Arthur Feliciano Lima, Juvelino Lima, Jurandyr Palmeira, Olympio Guedes, Antonio Fernades Lima, Jayme Correia Sá, João de Deus Peixoto e Antonio Hypolito Bandeira de Mello. Destes os de nomes Athur Feliciano Lima e Adolpho Garcia são da Marinha, tendo sobre o assumpto o sr. Aloysio Neiva officiado ao titular daquella pasta.

Como se vê a acção da policia contra os vendedores de *poeira* tem se limitado apenas aos typos de rua, dos mais vulgares, não nos constando até agora que os viciados elegantes [illegible] frequentadores de clubs onde o commercio é mais rendoso, tenham sido incommodados pela policia.

"PROCURO A MORTE COMO UM CÃO FAMINTO A COMIDA"

Um operario que se mata ingerindo lysol

O desvairado chamava-se Amadeu José de Andrade. Era solteiro, carpinteiro da Companhia America Fabril e morava á rua Pinto Brito n. 80, em Villa Isabel. Contava 24 annos apenas.

De alguns dias a esta parte, Amadeu andava visivelmente acabrunhado, mas a ninguem, nem mesmo aos seus mais intimos, confiára o motivo daquella tristeza.

Hontem, o pobre rapaz [illegible] regular quantidade de lysol.

Chamada, com urgencia a Assistencia, foi transportado para o Posto Central. [illegible] Seu cadaver foi removido para o Necroterio do Instituto Medico Legal.

Communicada a triste occorrencia ás autoridades do 16º districto, [illegible]

A TRADICIONAL FESTA NA SANTA CASA

A data de hoje lembra o inicio, em 1582, do funccionamento da Santa Casa de Misericordia do Rio de Janeiro.

Por esse motivo, como costuma fazer todos os annos, a Mesa da Santa Casa levará a effeito varias solemnidades, inclusive a festa na Santa Igreja ao lado da antiga Faculdade de Medicina.

A maior de todos os tempos! A maior do Seculo! A maior do Mundo!

E' a Pavorosa Liquidação da casa

Villa de Paris

onde o cliente póde offerecer pela mercadoria o preço que quizer. Visitem as nossas exposições.

Villa de Paris

35, Rua dos Ourives

76, Rua Buenos Aires, 78

(10479)

DOENÇAS VENEREAS — Tratamento gratuito nos seguintes dispensarios: Avenida Mem de Sá, 201; Hospital Pró-Matre (Só mulheres), [illegible] Policlinica de Botafogo, rua Bambina, 141; [illegible] das 8 ás 10 horas da manhã. (10200)

Apprehensões feitas pela 4ª delegacia auxiliar

O investigador 63, do 12º districto, apprehendeu na casa de penhores da rua Luiz de Camões numero 40, um relogio de ouro e corrente de ouro e platina, no valor de 1:900$000, que foram furtados ao sr. Asdrubal Burlamaqui, residente á rua Frei Caneca n. 53, sobrado.

O investigador n. 48, do 8º districto, prendeu Sylvio Pires, [illegible]

[illegible]

Foi victima de um accidente e morreu

Ha dias, na rua Carmo Netto, o operario da Central do Brasil Custodio de Mattos, [illegible] Santa Casa.

Ali veio elle a fallecer e o seu cadaver foi removido para o necroterio [illegible]

Sociedade de Geographia do Rio de Janeiro

Sendo hoje feriado nacional, deverá realizar-se amanhã, quinta-feira, ás [illegible] horas, de accordo com a convocação [illegible] rua do Rosario n. 100. [illegible]

O fusilamento do jornalista Deolindo Barreto

A descripção da horrorosa scena de sangue occorrida em Sobral, no Ceara

No "Correio do Ceará", de 17 do mez passado, encontra-se a seguinte descripção, feita pelo seu correspondente em Sobral, do assassinato do jornalista Deolindo Barreto.

Sobral, 16. — Passo a dar as informações colhidas sobre a lamentavel scena de sangue que, hontem, aqui se desenrolou:

No momento da abertura da secção eleitoral, apresentaram-se para fazer parte da mesa dois presidentes da Camara. Depois de diversas considerações trocadas entre o presidente da Mesa, dr. Clodoveu Arruda, e o supplente do juiz federal, Alipio Duarte ficou deliberado que se suspendesse a sessão.

Quando o secretario começava a lavrar a acta, dois eleitores travaram discussão no recinto, a qual de instante a instante mais se acalorava.

O jornalista Deolindo Barreto, director d'"A Lucta", prevendo o perigo que corria, ali, a sua vida, levantou-se da cadeira em que estava sentado, procurando retirar-se. Nessa occasião foi alvejado pelo revolver de Vicente Bento. Repellindo-o, Deolindo, por sua vez, alvejou-o, porém, nesse instante, recebeu, pelas costas, innumeros tiros que o prostaram, logo, no solo, completamente banhado em sangue.

Quando o delegado se approximava, com a sua ordenança, foi esta mortalmente ferida por Bento, sendo aquella autoridade aggredida por Calazans Torres e Jeremias Ramos, que só não o mataram devido á sua attitude energica.

Consta que havia um *complot*, composto de Vicente Bento, Francisco Monte, Calazans Torres, Jeremias Ramos, Joaquim Souza e Henrique Berar, para assassinar Deolindo, — tendo elles, desde cedo estacionado na Camara.

Logo após o tiro que lhe desfechou Bento, diz Deolindo ter sido alvejado por Francisco Monte, que contra elle descarregou toda a arma, dizendo-lhe numa furia verdadeiramente sanguinaria, que "chegára a sua vez"!

Os aggressores de Deolindo não foram ainda capturados, ignorando-se o seu paradeiro.

O frack que trajava o intrepido jornalista apresentava "trinta e seis" furos de balas, sendo que no seu corpo se acham alojados "dez" projectis.

Seu estado é desesperador, inspirando verdadeira compaixão, pois todo o seu corpo está crivado de balas. — evidenciando, assim, ter sido victima do mais barbaro, do mais estupido, do mais feroz e do mais iniquo fuzilamento.

Os medicos se vêm na impotencia de fazer quaesquer curativos, pois Deolindo não póde supportar o mais leve movimento, constando que uma das balas cortou sua espinha dorsal, na altura dos rins.

O maior numero de tiros recebidos por Deolindo foi dado pelas costas, apresentando ferimentos ali e nos pés.

Vicente Bento melhorou, continuando, porém, ainda em estado grave, sendo que o soldado ferido continua em estado desesperador.

A população, compungida e alarmada, aguarda energicas providencias do governo, afim de não deixar impune tão barbaro e selvagem crime.

A eleição, em virtude do conflicto, foi suspensa, não tendo sido convocados os eleitores conservadores, ao passo que os democratas levariam ás urnas grande numero de correligionarios, para suffragarem o nome do egregio sobralense, dr. Thomaz Rodrigues. — dando logar a completa abstenção dos conservadores a que se confirme o boato da premeditação da horroroso crime de que esta cidade acaba de ser theatro.

A policia não se portou á altura das responsabilidades, tendo o sargento commandante do destacamento, que policiava a cidade, desrespeitado as ordens recebidas do delegado, retirando-se do logar onde este o havia posto, para que promptamente pudesse attender a qualquer emergencia, prestando soccorro immediato, na hypothese de algum conflicto. Tal procedimento daquelle sargento impediu que a policia, no instante da consummação do inominavel crime, pudesse intervir energicamente, e empregasse as medidas repressivas necessarias.

O espirito publico está profundamente abalado, e, ao mesmo tempo, abatido, receioso de que fique tambem impune esta horrorosa mancha de sangue. — a maior, sem duvida, de quantas sinistramente enodôam o canhenho em que Francisco Monte registra suas fatidicas aventuras".

Como é sabido, o inditoso jornalista falleceu no dia immediato a essa triste scena, deixando na orphandade, desprovidos de quaesquer recursos, oito filhos menores.

NÃO HOUVE NADA

A madrugada de hontem foi toda ella de boatos

Registrámos, hontem, á ultima hora, a rigorosa promptidão em que se encontrava a policia civil, por determinação do seu respectivo chefe, o marechal Fontoura. Tal promptidão se estendeu depois, conforme informações que nos chegaram, a alguns corpos do Exercito. Por que taes medidas de prevenção? Que teria havido de grave? E o resto da noite se passou sob os mais extravagantes boatos. Não houve nada. O governo continuava a passar muito bem, muito obrigado, a policia continuava na sua luta contra o jogo e tudo mais corria ás mil maravilhas. Apenas a ausencia um pouco demorada de alguns officiaes presos na Escola do Estado-Maior, dos muitos envolvidos nos acontecimentos de julho, segundo se dizia, déra motivo ao alarma e dahi os boatos e a promptidão. A tudo isso accrescia a prisão do cearense João Carlos, de 22 annos e residente á rua do Lavradio n. 116, onde foi empregado e que actualmente, desoccupado, entendera de solicitar emprego ao presidente da Republica. Não permittiram a sua entrada no Cattete e dahi a resolução que tomou de ali penetrar, escalando um muro que dá para a rua Silveira Martins e ser preso, no parque do palacio. Levado para a Central e interrogado pelo chefe de policia, contou elle o caso tal qual se verificou, salientando que queria apenas que o presidente o collocasse. Em todo caso continúa o infeliz detido...

OLHOS

Exame gratis para applicação de lentes das 10 ás 11 e de 1 ás 5. Medicos oculistas Drs. Alvaro Dias e Castrioto Pinheiro. CASA VIEITAS. Rua da Quitanda, 99. Attenção — Não é mais na casa da esquina.

(10468)

Os provisorios riograndenses commettem mais dois assassinatos

(Do correspondente)

Porto Alegre, 1 — Chegam noticias de mais duas mortes praticadas por soldados provisorios em São Francisco de Assis, onde ha poucos dias foi assassinado o caixeiro-viajante Antonio Lisboa Monteiro. Em uma casa daquella villa realizava-se um baile e tres soldados provisorios pretenderam tomar parte nelle violentamente. Repellidos, foram ao quartel chamar a patrulha. Esta, chegando á casa do baile procurou prender os promotores da festa, travando-se entho forte tiroteio. Da luta resultou a morte dos jovens Guilherme Maya e João Lima, saindo feridos dois outros.

O DIA DE AMANHÃ E AS ESCOLAS MUNICIPAES

O director de Instrucção Publica resolveu, hontem, que, apezar do feriado de hoje, amanhã, quinta-feira, não haverá aulas nas escolas publicas.

VIDA FORENSE

JUSTIÇA FEDERAL

POR TENTATIVA DE INTRODUCÇÃO DE MOEDA FALSA

Angelo Breda e Arthur Gentil foram pronunciados, hontem, pelo dr. Carlos Costa, procurador criminal da Republica, que, de accordo com o inquerito policial, os accusa de haverem tentado introduzir na circulação notas falsas de 200$000.

SUPREMO TRIBUNAL

Tendo o governo federal decretado o dia de hoje feriado, o Supremo Tribunal, de conformidade com o seu regulamento devia reunir-se hontem. Por falta de numero, porém, não se realizou a sessão regimental.

FÔRO LOCAL

UMA IMPORTANTE QUESTÃO DECIDIDA PELA CÔRTE

Dando provimento ao aggravo numero 147, interposto pelo dr. Olympio Carvalho, como advogado da firma Th. Ribeiro & Comp., decidiu hontem a 5ª Camara da Côrte de Appellação que, á vista do que dispõe o art. 1.198 do Codigo Civil, os herdeiros do locador de um predio não o podem vender pelo juizo do inventario, sem imporem ao comprador, como condição da venda, a obrigação de respeitar o arrendamento.

OS TRABALHOS DE JULHO NO TRIBUNAL DO JURY

Está marcada para amanhã a primeira sessão preparatoria do Tribunal do Jury, na qual, havendo numero legal de jurados, serão installados os trabalhos do corrente mez. A sessão será presidida pelo dr. Edgard Costa, estando a promotoria publica á cargo do dr. Mafra de Laet.

UMA ACÇÃO ORDINARIA JULGADA IMPROCEDENTE

Perante o juizo da 2ª Vara Civel, Altino de Castilho Couto propoz uma acção ordinaria contra Augusto Preste & Comp. para receber 18:000$000, valor de um automovel de sua propriedade, que foi abalroado, em 2 de abril de 1922, na rua Haddock Lobo por um caminhão, de propriedade daquelles. O auto da acção allegava impericia e imprudencia por parte do conductor do auto-caminhão. A acção, porém, foi julgada improcedente, sendo o autor condemnado nas custas.

FOI DENUNCIADO O CONTRA-REGRA DO THEATRO RECREIO

Perante o juizo da 2ª pretoria criminal, Francisco Corrêa, contra-regra do Theatro Recreio, foi denunciano como incurso no art. 306 do Codigo Penal.

Francisco, na noite de 4 de junho ultimo, por occasião da representação da peça "A' La Garçonne", disparando varios tiros para dentro do palco, através de um orificio, foi tão imprudente que uma buxa attingiu e feriu um espectador.

FERIU LEVEMENTE E FOI CONDEMNADO

Como incurso no crime de ferimentos leves, o juiz da primeira pretoria criminal condemnou Antonio Fernandes a 7 mezes e meio de prisão.

A AUTORA CARECEDORA DA ACÇÃO PROPOSTA

Perante o juiz federal da 1ª vara a Companhia S. João da Barra e Campos propoz contra a companhia de seguros Indemnizadora uma acção de seguros para haver a quantia de 500 contos em quanto avalia o damno soffrido pelo vapor "Paulo Frontin" de sua propriedade, atirado sobre uns baixios, quando cruzava a barra da Laguna, em Santa Catharina.

Processado o feito, o juiz por sentença de hontem, julgou a autora carecedora da acção proposta e a condemnou nas custa.

POR FALTA DE PRATICA PROPOZ CONCORDATA

Pelo juiz da 5ª vara civel foi designado o dia 21 do corrente para a realização da assembléa de credores de Antonio G. Machado, estabelecido, á rua Carmo Netto n. 14 com fabrica de perfumarias.

Esse commerciante, allegando que a sua primeira producção sahira defeituosa devido a sua falta de pratica sobre o assumpto, propoz uma concordata preventiva aos seus credores, offerecendo por saldo de seus creditos 25 %, pagaveis em cinco prestações de 5 %, no prazo de dois, quatro, seis, oito e dez mezes.

Foram nomeados commissarios J. Gomes & Comp., A. Caldas Vianna & Comp., Orville Rodrigues & Companhia.

Um novo orgão opposicionista na Bahia

Bahia, 1. — Até o dia 20 deste mez surgirá, nesta capital, um orgão opposicionista, — *O Jornal* — sob a direcção do sr. Antonio Moniz e tendo como redactor-chefe o sr. Heitor Moniz.

A festa de hoje no Casino Escolar do Andarahy

Terão grande imponencia as festas escolares que o Casino do Andarahy realiza hoje, ás 8 horas da noite, em homenagem aos gloriosos aviadores portuguezes majores Sarmento Beires e Brito Paes.

Em frente ao edificio escolar estão em exposição publica os retratos dos arrojados aviadores, ladeados por outros de homens illustres do Brasil e de Portugal, trabalho do artista Jayme Silva.

Em dois coretos tambem construidos em frente do edificio se farão ouvir o Orfeão Portuguez e uma banda de musica. O coreto do Orfeão se acha revestido de uma cobertura especial para a melhor concentração de seu importante corpo coral. O Orfeão será recebido pelo Casino Escolar, no ponto de secção do Uruguay, onde serão feitas as primeiras demonstrações do cultuamento civico dos aviadores portuguezes, fazendo a primeira saudação ao Orfeão o director geral do Casino, cantando nessa occasião o corpo de alumnos o Hymno Portuguez.

Ao Orfeão será offerecida uma linda corbeille de flores naturaes como signal de gratidão da mocidade operaria do Andarahy que estuda.

Installações electricas

As mais perfeitas. Segurança e bom gosto. Luz indirecta pelos modernos methodos americanos e europeus.

ESCRIPTORIO TECHNICO, R. DE HOLLANDA, rua Primeiro de Março n. 33, 2º. Orçamentos gratis.

Os passageiros chegados por via maritima sujeitos a vigilancia medica

O director dos Serviços Sanitarios officiou ao director da Defesa Maritima no sentido de serem os passageiros sujeitos á vigilancia medica notificados de que deverão comparecer á séde da Inspectoria dos Serviços de Prophylaxia entre 1 e 4 horas da tarde, em um dos dias uteis immediatos ao desembarque. Essa providencia, accrescenta o officio, tem por fim tornar mais efficiente o serviço de vigilancia, indicado pelas listas de passageiros.

NOTAS RECREATIVAS

Filhos de Talma — Excedeu a todas as espectativas a admiravel tarde-noite dansante levada a effeito, domingo ultimo, nesse querido e bem frequentado centro elegante.

Sua amabilissima directoria, como sempre acontece, aliás, foi inegualavel em gentilezas para todos os presentes. Uma estusiante e [illegible] jazz-band não deu treguas a ninguem.

*

Lusitano Club — Com a presença de barulhenta jazz-band, realizou esta sociedade recreativa, domingo ultimo, em sua séde, á rua Frei Caneca, uma esplendida [illegible] dansante, dispensando seus directores a todos os presentes um sem numero de gentilezas.

*

Commercial Club — Reencetando a série de suas admiraveis [illegible] dansantes, ultimamente interrompida, realizou esse querido club, domingo ultimo, uma tarde-noite dansante, com o concurso de uma jazz-band de successo.

Correio da Manhã

ASSIGNATURAS

Brazil { Anno...... 60$000 / Semestre. 35$000

Exterior { Anno...... 140$000 / Semestre. 80$000

Numero avulso . . . 200 rs.
Idem no interior. . 300 rs.
Idem atrazados. . . 400 rs.

PUBLICAÇÕES
(Preço por linha)

1ª pagina .... 1:500$000
2ª pagina .... 1:200$000
3ª pagina .... 1:000$000
4ª pagina .... 1:500$000
5ª pagina .... 900$000
6ª pagina .... 800$000
7ª pagina .... 700$000

Annuncios e reclames commerciaes continuam de accordo com a tabella em vigor.

TELEPHONES:
Director, 1558 C. Redacção 5698 C. Administração, 37 C.

Endereço telegraphico "Correomanhã".

Sciencia que destróe

Bem pesados os resultados da civilização, ninguem poderá affirmar, com certeza, se ella tem feito o bem ou o mal á humanidade. A sciencia cujo desenvolvimento progressivo constitue um dos maiores titulos commemorativos do homem, tem feito quantos males sobre os mortaes, filhos de Deus. Nunca se enunciou uma verdade tão grande quanto na historia biblica, da arvore paradisiaca, cheia de fructos prohibidos, nos quaes o primeiro homem, por instigação da mulher, tocaria para a sua perdição. Até hoje, na ancia de desvendar o desconhecido, na sêde insaciavel por aquillo que é novo, o homem continua a assimilar os fructos dessa arvore symbolica, que é a sciencia, de onde lhe sae com a luz a maldição.

Os beneficios da sciencia são incontestaveis, mas os seus maleficios tambem o são. Pasteur, descobrindo a vaccina contra a raiva, abrindo, através das suas descobertas, os novos horizontes da bacteriologia: que grande e nobre exemplo do quanto póde a sciencia em favor do bem! Quantos sabios, porém, não viriam depois delle, para poluir a sua obra humanitaria, cultivando microbios, por exemplo, com o intuito de disseminal-os por onde fossem capazes de levar a destruição e a morte! Não se falou durante a guerra, aliás, em vidros de verdade, que os allemães tinham contaminado com vibriões colericos a agua destinada a mitigar a séde dos Alliados, seus inimigos? [illegible] escolhendo, entre os soldados do seu exercito, alguns portadores de germens, para que, feitos prisioneiros, fossem levar a doença aos adversarios... Inventaram, porém, os gazes asphyxiantes, que ainda continuam a produzir effeitos nocivos no organismo dos que os respiraram, mais deshumanos do que as balas dum-dum, e exemplo do quanto póde a sciencia a serviço do mal.

Commentando o advento dessa nova arma de guerra, escreveu um sabio, cheio de orgulho diante do espectaculo daquella creação scientifica: "uma data, melhor do que outras, serve para marcar a entrada da sciencia em scena, durante o conflicto mundial. Em 22 de abril de 1915, pelas cinco horas da tarde, uma espessa nuvem de vapores, de um verde amarellado, saiu das trincheiras allemãs, entre Bixschoote e Langemarck, encaminhando-se, mercê do vento, sobre as trincheiras francezas. Uma divisão inteira, alliada, foi attingida. A Allemanha acabava de inaugurar a guerra dos gazes..."

Foi assim, na realidade, que um dos maiores orgulhos da sciencia moderna, a chimica, fez nova irrupção, e decisiva, nos campos de batalha. Da mesma chimica, que [illegible] humanidade pela extincção prophylactica da syphilis, sairam os gazes mortiferos [illegible] victimas escapas da morte.

Não foi sem razão, pois, que, certa vez, [illegible] alguem disse: "os bons laboratorios valem, na guerra, por muitas divisões, e os grandes chimicos não valem menos que os grandes generaes". Certo inglez e militar, o major Lefebure, especialista consummado, foi ainda explicito e franco, quando escreveu: "Todos os paizes devem encarar seriamente o problema de uma guerra chimica, estabelecendo um programma definido, complexo, estudado a capricho."

Que nos estará ainda reservado no terreno das invenções terriveis da sciencia? A artilharia, desde que os allemães conseguiram bombardear Paris a 120 kilometros de distancia, caminha para a invenção de canhões e projectis, verdadeiras machinas infernaes, que visam aniquilar as cidades abertas, sem qualquer vislumbre de attenção ou piedade [illegible] internacionaes que vedam seu bombardeio. De que poderão valer conferencias de paz onde a intelligencia humana exhibe suas flôres de erudição; onde as nações firmam pactos que parecem sinceros [illegible] se os sabios — coisa mais grave — concentram sua energia para aperfeiçoar a artilharia do diabo.

[illegible] "Que é um avião de bombardeio? E' uma machina que póde atirar projecteis a centenas de kilometros. E que projecteis! Por occasião do armisticio [illegible] bombas de 500 kilos, [illegible] a uma distancia de 30 kilometros [illegible] das grandes cidades [illegible]." De que podem valer pactos firmados em defesa das cidades abertas, se a historia já mostrou que [illegible]

Não foi, pois, sem razão que [illegible] o bem da humanidade, tem tido alguma razão em combater os sabios: seu erro consistiu em queimar Giordano Bruno, sabio e philosopho, por se ter convertido ao calvinismo; em obrigar Galileu a abjurar, de joelhos, o systema de Copernico... Mas se fosse para torturar e destruir os inventores de gazes asphyxiantes, das bombas de 500 kilos, dos super-canhões que despejam a morte a 120 kilometros de distancia, de todos os aperfeiçoadores, em summa, dos malditos engenhos da guerra: bemdita seria a inquisição!

Leonardo da Vinci demonstrou espirito de humanidade e perspicacia, quando explicou os motivos por que não divulgava suas descobertas: "Eis porque não descrevo minha maneira de andar debaixo d'agua: conheço a maldade dos homens, se a publicasse e divulgasse seriam capazes de usal-a para commetter assassinatos no fundo do mar, abrindo os navios e fazendo-os submergir com a sua equipagem." Outros vieram, porém, muito depois do grande pontifice da arte scientifica, e não tiveram seus escrupulos. Os submarinos ahi estão para attestar o seu genio maléfico, uma das modalidades da sciencia posta a serviço do mal. Quantos innocentes dessas modernas caçadas [illegible] os novos transatlanticos, não perderam a vida porque os herdeiros de Leonardo da Vinci não receberam, com sua intelligencia, egual amor pelos demais habitantes do planeta e o seu espirito de confraternidade! As victimas do "Lusitania" significam qualquer coisa nesse particular.

Por que a sciencia, em mãos impuras, redundou em fonte de maldades, no envés de beneficios? Porque ao homem não basta a intelligencia, a cultura intellectual, para ser bom. A luz do espirito tanto serve para mostrar o bem quanto o mal. A dynamite é um auxiliar precioso da civilização, [illegible] a edificação das casas; no entanto, posta ao serviço do crime, de quanto não será capaz? O homem precisa [illegible]

Em resumo, não basta querer a sciencia para querer á humanidade. E' a sciencia que conduz o mundo, affirmou um sabio. Mas ella não basta para nos levar pelo caminho onde os homens possam encontrar a felicidade.

Quando as sciencias positivas attingiram o apogêo, no seculo passado, seus crentes e apostolos, consagrando o fim da metaphysica, não se cansaram de apregoar o advento de uma nova éra, na qual os homens se iriam emancipar pela razão, erigida em divindade. Hoje já se podem colher os fructos dessa nova éra [illegible]. A sciencia tem sido tanto um factor de vida quanto de morte, tem servido tanto ao crime quanto á regeneração da humanidade [illegible]. E' que ella não bastou para alterar o fundo de maldade, que existe em toda a natureza humana. Para que se salvem, os homens precisam de alguma coisa além da sabedoria.

Antonio Leão Velloso

Topicos & Noticias

O tempo

BOLETIM DA DIRECTORIA DE METEOROLOGIA

Previsões para o periodo de 6 horas da tarde de hontem até 6 horas da tarde de hoje:

Districto Federal e Nictheroy — Tempo: bom.

Temperatura: ligeiro declinio á noite; em ascensão de dia, com maxima entre 25 e 27 gráos.

Ventos: normaes.

Estado do Rio — Tempo: bom, salvo a leste, onde de instavel passará a bom.

Temperatura: ligeiro declinio á noite; em ascensão de dia.

Estados do Sul — O tempo, no Rio Grande, do Sul [illegible] bom, passará a perturbado, com chuvas e possiveis trovoadas. Em Santa Catharina, o tempo soffrerá instabilidade. Bom, nos demais Estados.

A temperatura manter-se-á em ascensão.

Ventos: variaveis, com possiveis rajadas fortes no Rio Grande, e de norte a leste nos demais Estados.

Synopse do tempo occorrido — No Districto Federal (de 6 horas da tarde de 30 até 6 horas da tarde de 1) — De accordo com a previsão feita, o tempo foi bom, [illegible] da noite e pela manhã, quando se verificou a perturbação prevista [illegible]. A temperatura foi elevada; a maxima registrou-se, ás 3 horas e 20 minutos da tarde, com 24º,8, e a minima, ás 4 horas e 40 minutos da madrugada, com 17º,2. As médias das temperaturas extremas, verificadas nos postos do Districto Federal, foram 23º,7 e 17º,7. Os ventos foram variaveis, predominando os de S a E depois de [illegible] horas da tarde.

Carne

Para a carne bovina, posta em consumo hoje, nesta capital, foi affixado hontem, no Entreposto de S. Diogo, o preço de 1$160, devendo a varejo ser vendida a 1$600. Vitellos, 1$600; porcos, 3$400, e carneiros ou cabritos, 3$000.

Na votação, hontem, na Camara, dos pareceres sacrificando diplomas, ou, como dizia o fallecido sr. Herculano de Freitas, [illegible] batendo carteiras, divergiram da maioria, separando-se do rebanho official quatro deputados; e é de notar que tres delles eram novos na casa [illegible].

A attitude desses tres moços constitue um raio de esperança, cortando a noite funebre em que se debate desesperadamente o Congresso. Um delles, o sr. Bergamini, [illegible] não se submetteu á vara do *leader* quando este lhe impôz o sacrificio de um diplomado [illegible] sr. Dodsworth, disse, hontem, o que pensava [illegible]

Ao assumir o poder, o actual presidente da Republica declarou que [illegible]

[illegible] no estragos, salvaram-se comtudo, até agora, esses tres. E quem sabe se os tres, mesmo, se salvarão?

Informa um telegramma de Bruxellas que, antes de deixar a cidade, foi o nosso deputado Pessôa de Queiroz procurado por varios jornalistas belgas, os quaes, sabendo o despacho, "desejavam conhecel-o pessoalmente". "Agradecendo a amavel visita — accrescenta o telegramma — o deputado Pessôa de Queiroz saudou-os, fazendo um breve discurso. A importancia da missão que a imprensa desempenha na orientação dos povos quanto á politica internacional adoptada pelos respectivos governos."

Esse despacho telegraphico é uma verdadeira mina de assumptos para commentarios. E o primeiro delles é a curiosidade dos jornalistas de Bruxellas pela pessoa do deputado brasileiro, curiosidade egual, apenas, á dos marselhezes, quando Tartarin desembarcou na França com o seu camello pelo cabresto.

O mais interessante de todos é, porém, o discurso do representante pernambucano sobre a missão da imprensa. [illegible]

A imprensa é, então, um dos factores de ordem e da fraternidade humanas? Se assim é, por que o tio do sr. Pessôa investiu tantas vezes contra os jornaes, a ponto de cercear-lhes a liberdade [illegible]? Por que o proprio sr. Pessôa, nosso brilhante collega da secção carnavalesca do "Jornal do Commercio", do Recife, deu o seu voto á lei [illegible], que adstringe, estringe e annulla a imprensa, no exercicio da sua funcção fiscalizadora?

Poder-se-ia, talvez, daqui, punir o sr. Pessôa de Queiroz pela sua insinceridade. Seria, porém, tarde. Porque, com certeza, a esta hora, já o tio lhe puxou as orelhas.

A proposito de um topico desta folha, recebemos do sr. Rodolfo Alba Posse, agronomo argentino, residente em Capivara, provincia de Santa Fé, na vizinha Republica, as seguintes linhas:

"Sr. redactor. Tenho a honra e, ao mesmo tempo, grande prazer de escrever-lhe estas linhas, após haver lido em *La Nacion*, de Buenos Aires, de 21 do junho corrente, o suelto "As declarações do general Cámara", onde se transcreve um artigo do seu diario.

Que bom criterio, que nobre patriotismo o guia, sr. redactor, ao commentar [illegible]. Devo manifestar-lhe que quem lhe escreve estas linhas é um argentino [illegible] o mais elevado criterio, que se faz éco do sr. general: "na Argentina, quer-se o Brasil" [illegible] carecemos de nos conhecer mais para nos amarmos melhor. [illegible] Ha falta de coração, falta de senso!

Somente os ignorantes ou os interessados [illegible] falar, commentar desintelligencias entre o Brasil e a Argentina.

Dois grandes povos, cuja união fará a força, cujo porvir se estriba na mutua harmonia e amor.

Como argentino, felicito-o pelo seu artigo. Seria para mim um verdadeiro prazer ver publicadas estas linhas no seu apreciavel diario, como manifestação de carinho para com o paiz irmão.

Saúdo-o com a minha mais distincta consideração."

O dia que hoje passa é uma grande data da nossa historia. E' o que todo mundo sabe [illegible] uma Historia do Brasil qualquer.

E é perfeitamente justo todo o carinho com que [illegible] a jornada de Dois de Julho está sendo celebrado.

Mas a verdade é que se frei Caneca, Paes de Andrade, Lazaro dos Santos e os demais sonhadores de 24 hoje ressuscitassem, ficariam assombrados vendo os fructos que deu a sua obra.

Os republicanos de 1889 queixaram-se amargamente contra os céos. Nada daquillo que elles emprestaram ao fulgurante ideal da Republica veiu a desabrochar no systema implantado a 15 de Novembro, pelo marechal Deodoro. E todos aquelles que nos deixaram confidencias e confissões diziam invariavelmente:

— Não era esta a Republica com que eu sonhava!

Por uma ironia especial e muito profunda do destino, a commemoração desse grande sonho de liberdade e independencia que os homens do Brasil infante fizeram vem precisamente dois dias depois da publicação official do relatorio inglez. E nós não podemos fugir a uma certa comparação entre o Brasil de 1824 e o Brasil de 1924, entre os homens de uma época e os homens da outra época.

Que deus iniquo terá estendido sobre esta terra tão bella o manto immenso do seu odio?...

Decidindo-se a tomar energicas providencias, afim de descongestionar o porto de Santos e dar escoadouro á enorme quantidade de mercadorias armazenadas naquella cidade, o governo trata de compellir a São Paulo Railway a fazer o trafego simultaneo de seus trens de carga, nos dois planos da serra do Cubatão. Assim dizem as informações officiosas, a respeito da crise de transportes que, ha mais de dois annos, perdura na zona servida pela já famosa estrada.

As ultimas noticias da capital paulista não autorizam a supposição, sequer, de poderem entrar em execução immediata as medidas apontadas. Continúa a ser precaria a situação, principalmente por não dispôr a São Paulo Railway das duas condições essenciaes, para corrigir a chronica anomalia: excellencia de material fixo e abundancia de material rodante.

Não é mysterio para ninguem, na vizinha capital, que a empresa de que é presidente o conde Bessbourrough, na incerteza da renovação do contrato, até á data da viagem de seu chefe mais graduado ao Brasil, não cuidou, como lhe cumpria, nem da conservação de suas linhas, nem da acquisição de carros, proporcionalmente ao augmento consideravel do trafego.

Em todo o caso, já não aproveitam referencias a essa criminosa desidia. O que é preciso é que a acção do governo se faça realmente sentir, com a insistencia com que se vem annunciando.

Emfim, parece que o Parlamento brasileiro se agita um pouquinho. Hontem o sr. Azevedo Lima propunha o reconhecimento do governo sovietico da Russia. E justificando esse projecto, fazia um discurso vivamente tocado de flammas bolchevistas, através de cujas palavras viamos condemnados, verberados, odiados, os preconceitos mais veneraveis e mais augustos da actual sociedade burgueza e conservadora.

A palavra, sem duvida, é audaciosa. E é curioso, talvez, fixar que ella foi secundada por quatro ou cinco deputados, que desposaram a idéa do reconhecimento da Republica Sovietica, a exemplo, aliás, do que já têm feito varios governos, e dos mais conservadores, do Velho Mundo.

Numa hora como a hora que vivemos é bom que uma rajada dessa ordem penetre e agite as casas do Congresso. Qualquer observador, por mais superficial e vagabundo que seja, encontra, no quadro actual da mentalidade brasileira, um symptoma muito triste: — é que nós não temos partidos, não temos nem sequer minorias. Veja-se a Camara [illegible]

Está bem, carissimo. Póde falar. Nós não nos zangamos...

E a coisa chega a tal extremo que, se o leader se esquece de ir á Camara, não ha sequer sessão.

Que venha qualquer coisa — uma palavra que seja, mais ardente, mais corajosa, mais vibrante. Que haja pelo menos essa coisa tão essencial — meia duzia de homens de opinião sua, no Congresso — e que deixemos de ver, dia a dia, anno a anno, essa multidão pacifica e docil, que não parece pensar, que não parece querer, que não parece viver, dos deputados e dos senadores brasileiros.

Sabia-se hontem, na Camara, que o sr. Epitacio [illegible] cogitava, na Europa, de apressar o seu regresso ao paiz para combater, da tribuna do Senado, a iniciativa governamental.

Um orador chegou mesmo a [illegible] divulgado em S. Paulo e commentado com enthusiasmo pelos fiscaes da Camara. [illegible] tambem não é licito a ninguem duvidar que a revisão possa trazer reaes beneficios ao Brasil, desde o momento em que contra ella se manifestar o ex-presidente. [illegible]

Os deputados parahybanos, que ouviram a revelação da tribuna, não contestaram, nem confirmaram a denuncia. De qualquer sorte, a impressão que se tem é [illegible] successão do sr. Solon de Lucena [illegible] intervenção directa do palacio do Cattete.

— Essa historia de futurismo já está ficando cacete! — diria um sacerdote da nova arte.

E estaria razão dizendo assim. Graça Aranha [illegible] sobre a nova arte.

E como é natural, muita dessa doutrina é contraria ao futurismo. [illegible] palavras cheias de bom senso e de gravidade.

Pondo de parte, porém, qualquer irreverencia, parece que haveria um fino espirito de tolerancia e razão, deixando que tranquillamente o novo dogma prolifique como puder. O subtil Nabuco não seria adversario do futurismo. E na sua correspondencia com Machado de Assis achamos a prova dessa affirmativa.

Em dezembro de 1899, o autor das *Pensées* se achava em Paris. Houve, então, uma missa a d. Pedro II e elle esteve na cerimonia. Dando conta do facto ao seu illustre amigo, elle dizia: "Hoje foi a outra missa, a do Imperador, onde havia mal pouca gente, como é natural cá e lá, mas muito cabello branco. Ora, como as correntes politicas são formadas pelos que têm de 20 a 30 annos, não póde haver nada mais inoffensivo do que um culto que só reune os destroços de uma época que passou, como são os cabellos brancos."

Depois, elle estenderá a idéa ainda mais:

"Nós não valemos mais nada, não contamos para a morphologia nacional, toda a nova geração faz sempre *da se*, nós influimos no nosso tempo, preenchemos nossa funcção, o que devemos pedir é alegria, contentamento, para assistir á obra dos outros sem perder a sympathia pelo nosso paiz, qualquer que aquella seja."

Eis ahi as palavras tão doiradas de Nabuco, que parecem feitas para o Brasil literario de hoje. E convem lembrar que esse pensador foi o mesmo que um dia pensou essa maxima incomparavel, como razão e como critica:

"Ne recherchez pas l'originalité. Elle est plutôt, en général, un signe de médiocrité. On n'a le droit d'être original que sans le vouloir."

"CHARUTOS DE HAVANA"
IMPORTAÇÃO DIRECTA
LOPES SA' & C.
R. Santo Antonio, 5|9

O PROTECTORADO

Um telegramma do nosso serviço de hontem, tratando dos commentarios da imprensa e dos circulos financeiros britannicos sobre o relatorio da missão Montagu, transcreve o seguinte trecho de um editorial do *Times*:

"O exito das medidas de reforma dependerá do apoio que o povo do Brasil e os seus representantes eleitos derem ao governo. Para que o plano de reforma prevaleça, é necessario que se diga ao publico, com toda a clareza, que, a menos que as medidas suggeridas sejam postas em execução, o credito do Brasil não poderá ser restaurado e o seu progresso, necessariamente, ficará tolhido, por falta de capitaes."

Antes de chegar ao nosso conhecimento o significativo despacho, haviamos escripto o artigo publicado hontem mesmo, primeiro da serie que o assumpto impõe aos deveres de critica desta folha. Nelle, estabelecemos o dilemma, aliás, dentro do ponto de vista dos interesses brasileiros, que não inspirariam eguaes zelos ao *Times* e que, entretanto, em virtude da interferencia dos technicos inglezes na vida do paiz, a convite do presidente da Republica, pendem de um tremendo e indisfarçavel perigo: ou cumpriremos as "suggestões" da missão britannica, o que em these nos transformará numa especie de colonia, ou a nossa situação, desmoralizada em absoluto pelo testemunho da embaixada economica, culminará na ruina do credito nacional.

O *Times* quer que se fale ao publico com toda a clareza. Fal-o-emos de modo preciso e justo, expondo aos nossos leitores, singelamente, a triste contingencia a que os máos governos nos arrastam. Se obedecermos ás "suggestões" da missão, os orgãos britannicos estão certos de que o Brasil se desvencilhará das difficuldades actuaes. Nós dissentimos em principio. E contra possiveis vantagens occasionaes, prevemos os mais amargos vexames. Naturalmente, os nossos conselheiros, deante dos crimes cujos resultados examinaram, lembram o que lhes parece conveniente em caso de tanta gravidade. Tornados senhores dos segredos da administração, ainda desconhecidos pelos simples mortaes, observaram talvez a necessidade de alienarmos quasi tudo quanto possuimos, não só devido á urgencia de fazer dinheiro, como, principalmente, devido á nossa proclamada incapacidade para dirigir qualquer coisa, fóra dos prejuizos da politica. Horroriza-nos, todavia, sejam quaes forem as contingencias que nos opprimam, o grito de leilão vibrado hoje no mundo inteiro, a apregoar a situação sinistra do Brasil, fixada através das lentes da embaixada economica. E assim a "suggestão" da venda da Central, da venda do Lloyd, da solução do problema da siderurgia não mais sob o pensamento exclusivo do interesse nacional, o conjunto de taes alvitres, com a ameaça de abdicarmos de nós mesmos, não nos deixa tranquillos. Qual das medidas lembradas obrigaria talvez a estudos ou a debate, sem a repugnancia que nos traz o systema da liquidação geral proposta no relatorio. O capital estrangeiro é, com certeza, indispensavel ao desenvolvimento do Brasil, mas não levamos esta convicção ao extremo de achar que nos convém investil-o no dominio das estradas, da navegação de cabotagem, do carvão e do ferro. O sr. Bernardes esqueceu-se de dizer aos seus mentores que, por mera politicagem, afastou da direcção da Central o sr. Assis Ribeiro, quando a Central começara a produzir saldos vultosos... E' um exemplo a apontar. De sua parte, a missão não indicou o que merecem os responsaveis pelas nossas provações.

Uteis e valiosas, por exemplo, no que diz respeito ao problema orçamentario, cuja solução encaminham sabiamente; salutares e perfeitas, no combate inflexivel aberto a toda ingerencia politica sobre os serviços publicos — as "suggestões" desgarram da orientação alta, efficiente e pratica desses principios geraes nos topicos em que os abandonam para ferir a materia relacionada com outros interesses. Conseguido o equilibrio dos orçamentos, proseguido o advento de uma época de saldos, extincto o mal dos creditos lançados extra-orçamento, inaugurado um regimen de probidade administrativa, não teremos marchado, sem doloroso sacrificio do nosso patrimonio e dos nossos brios, ao encontro dos credores do paiz, cercando-os de garantias?

Por que o estrangeiro, e não, porventura, os nossos technicos, é chamado a ditar leis em relação á nossa economia intima, onde esta envolve os problemas da nossa emancipação economica e mesmo da soberania nacional? Por que não nos podemos corrigir de vicios e erros, salvar de desastres e precipicios, abstraindo da directriz estranha, alheia ao espirito de patriotismo necessario, imprescindivel a um grande trabalho reconstructor?

Illustres e experimentados, na altura da importancia de sua incumbencia technica, os membros da missão não conseguiram furtar-se á influencia, talvez no caso imponderavel, mas certa, da causa do capital inglez. E atacaram directamente o que se havia de obter por meios indirectos. Infelizmente, faltou ao nosso governo, afim de redimir-se do deslise do convite, autoridade para limitar-lhes a tarefa. Agora, ahi está o que diz o *Times*...

Só não atinamos com o que o governo prometteria á missão Montagu, em troca daquelle estranho encarecimento de continuidade da predominancia politica de um Estado ou do sr. Bernardes *per omnia secula*.

Até a reforma constitucional, objecto de uma nobre e elevada campanha de 25 annos, feita á luz de necessidades superiores do paiz, só a lograremos, porque a missão nol-a impõe!

A venda de estampilhas, uma balburdia que tem despertado constantes e justas reclamações, continua a ser um pesadello para os que pretendem adquirir sellos adhesivos. Quasi todas as casas ou postos encarregados dessa venda não se acham abertos, nas horas de maior procura.

Na Imprensa Nacional chega a ser uma temeridade a compra de estampilhas. Quem ali vae, além de perder um tempo precioso, arriscando-se a empurrões, é geralmente alvejado por duas coisas desagradaveis: a má vontade ou as graçolas dos funccionarios, conforme a disposição em que se achem.

E, como quem precisa de estampilhas anda sempre a urgentes negocios, é facil calcular, além dos incommodos e vexames, os prejuizos que a anomalia acarreta.

NO MUNDO POLITICO

Impressões da Camara

Está organizada, e já foi divulgada, a nova lista da commissão de Legislação Social da Camara. Ha nomes novos e velhos.

A direcção politica da casa, entretanto, teimou em não considerar esse orgão technico com o caracter de permanente. Os especialistas dessa legislação moderna continuam a ser provisorios, em exercicio, apenas, até o arranjo do Codigo do Trabalho, estudo demorado de que se tem, de raro em raro, uma vaga noticia.

Releva salientar, porém, que o paiz tem varios compromissos assumidos, por tratados internacionaes, em torno do problema delicado. Trata-se de uma questão que dia a dia mais se avoluma e se torna complexa. Não ha razão para a Camara, apegada ao medo de tudo que para ella representa conquistas liberaes, deixe de integrar, no rol das suas commissões permanentes, mais esta de preparar ou opinar sobre iniciativas, que affectam os grandes interesses do proletariado.

* * *

Liquidou-se, hontem, o debatido caso das eleições do Rio Grande do Sul. Foram approvados os pareceres dos tres districtos gauchos e assim ficou recomposta a bancada das terras dos pampas.

Para tanto, foi preciso esforço do *leader*. Coincidiu que se pagava o subsidio, o que equivale dizer que a casa estava cheia. Além disso, o sr. Antonio Carlos deu ordens para nenhuma commissão funccionar e fez parar todos os elevadores. Successivamente, foram reconhecidos os novos representantes, respeitando, apenas, o principio do voto livre nas urnas quatro ou cinco deputados, emquanto a maioria esmagadora obedecia ás instrucções do Cattete.

No 1º districto, racharam-se as vantagens: o borgismo fez tres: Lindolfo Collor, João Simplicio e Paim Filho, e o federalismo fez tres: Wenceslão Escobar, Plinio Casado e Lafayette Cruz. No 2º, o borgismo levou a melhor, conseguindo fazer Flôres da Cunha, Getulio Vargas e Nabuco de Gouvêa, emquanto o federalismo apanhava Arthur Caetano e Baptista Luzardo. No 3º districto, ainda o borgismo venceu, fazendo Simões Lopes, Barbosa Gonçalves e Domingos Mascarenhas, ao passo que o federalismo se contentava com Pinto da Rocha e Maciel Junior. E, note-se, este districto é o reducto dos opposicionistas.

O sr. Paim Filho, apezar de governista, era contestante. Entrou no logar do seu correligionario e amigo Carlos Pennafiel, candidato diplomado. O sr. Arthur Caetano, opposicionista e contestante, ganhou a cadeira do diplomado governista Sergio de Oliveira, o mesmo succedendo ao opposicionista Maciel Junior, contestante, que desalojou o diplomado Joaquim Osorio.

Quasi todos os governistas reconhecidos estavam na Camara. Nenhum, porém, quiz empossar-se, para não approvar o sacrificio dos proprios companheiros.

— A politica do dr. Borges, dizia-nos um delles, num sorriso triste, está hoje reduzida a este programma: não tomar attitudes.

* * *

A mesa da Camara dispõe de uma verba para serviços extraordinarios. Este anno, com os reconhecimentos de poderes já ultimados, os extraordinarios multiplicaram-se. O funccionalismo mais subalterno e humilde, continuos e serventes, na sua maioria, teve de trabalhar dias e noites seguidos. Está entretanto, á espera do gesto da mesa.

Se a verba é concedida regularmente, se está destinada a esse fim, por que guardal-a para outros misteres?

Ahi fica a lembrança.

*

O novo governo cearense

O senador João Thomé recebeu hontem, telegramma communicando terem sido proclamados, pela Assembléa Legislativa, presidente e vice-presidente do Estado do Ceará, respectivamente, os srs. desembargador Moreira da Rocha e Manoelito Moreira.

Finanças

Damos hoje á publicidade o memorial entregue a Sir Ch. Addis, em seguida ás conferencias, por nós promovidas, dos membros da missão com os ex-ministros da Fazenda, drs. Antonio Carlos e Leopoldo Bulhões.

A nossa intervenção obedeceu não sómente ao intuito de facilitar aos illustres visitantes informações valiosas para o estudo dos assumptos que vinham investigar, como tambem, de demonstrar que o programma financeiro do dr. Sampaio Vidal não representa a opinião dos homens de responsabilidade do paiz.

MEMORIAL

A conferencia realizada no palacete de Mrs. Lynch entre Lord Montagu, Sir Addis e Mr. Whithera — representantes da missão ingleza e os dois ex-ministro da Fazenda, drs. Leopoldo Bulhões e Antonio Carlos, caracterizou-se pela intransigencia incondicional por este manifestada em relação a qualquer systema de banco emissor que não seja baseado na convertibilidade da nota e pela formal condemnação, por conseguinte, do novo banco emissor, dadas as condições actuaes do cambio tão afastado da paridade ouro ou 27 d. por 1$000.

E' muito comprehensivel este ponto de vista do autor paciente da historia das emissões bancarias no Brasil, cujos ensaios emissionistas em varias épocas, mesmo de prosperidade e de cambio ao par terminaram todas em completo fracasso e em enormes prejuizos ao Thesouro.

A nossa experiencia quasi estabelece um axioma sobre privilegios de emissão:

Um banco emittiu, quebrou! De resto esta regra não tem falhado nos outros paizes da America do Sul onde estas instituições tem sido desastradas.

Quando se discutia, ha dois annos, no Perú, a organização do Banco de Reserva (não obstante o cambio quasi ao par e estatutos calcados nos moldes dos bancos americanos, conferirem aos representantes dos bancos nacionaes e estrangeiros o contrôle na eleição da directoria), notava com muito espirito, um senador peruano:

"Colocar un banco de emission en manos de un gobierno sul-americano es como poner un revolver e cargado en las manos de un chiquillo. Lo mas probable es, pues, un fracaso."

Allega-se que as emissões são o unico recurso possivel para satisfação dos compromissos publicos nas actuaes aperturas do Thesouro.

No entanto, a Republica Argentina, nossa vizinha, tambem assoberbada com enorme divida fluctuante, *deficit* orçamentario, crise de pecuaria tão severa quanto a do café, nem, por um momento, cogitou em sanar suas difficuldades recorrendo novamente á instituição de bancos emissores, sobejamente conhecidos na sua historia financeira.

A necessidade premente tem sido sempre o argumento decisivo invocado para toda a sorte de desmandos e autorizações de avalanches de emissões.

Foi a necessidade de maior elasticidade ao nosso meio circulante que motivou, em principio, a instituição da Carteira de Redesconto.

Na realidade, porém, foram as idéas embryonarias do programma valorizador que lançaram o paiz nesta politica financeira.

As emissões da Carteira seriam expandidas e contraidas automaticamente, de accôrdo com as necessidades do commercio e da producção, mas seriam os BANCOS que regulariam o curso das emissões.

A instituição central de redescontos, offerecendo-lhes amparo nas occasiões de crise, deveria permittir-lhes a movimentação desassombrada de suas disponibilidades.

Não necessitamos commentar o modo como foi deturpado este objectivo, o uso limitado dos redescontos bancarios e o emprego das emissões na compra dos cafés da valorização.

Confirmou-se a lição da experiencia e mais uma vez a historia registrou o desastre das emissões.

Surge então o projecto do novo Banco Emissor, dos srs. Sampaio Vidal e Cincinato, já agora francamente adeptos não tanto da elasticidade, mas da expansão da circulação para fomento DIRECTO das forças productoras do paiz.

A's notas, preenchida o seu fim, isto é, a criação da riqueza, automaticamente voltariam ao banco e seriam resgatadas.

Pura illusão! Estas sommas enormes de papel-moeda lançadas na circulação, irão actuar na alta de preços, diminuir o volume relativo da nova producção creada e occasionar a depreciação da moeda.

Amortecida mais tarde a excitação dos preços, uma parte destas emissões, voltará ao banco, mas a maior parte permanecerá na circulação a não ser que se deseje provocar uma crise de quebras geraes, de consequencias mais funestas do que a do veneno já infiltrado no organismo financeiro do paiz.

Adversarios do programma do banco emissor, nunca deixamos de reconhecer a necessidade de apparelhar o nosso mecanismo bancario com uma organização sábia e prudentemente estudada, não de expansão, mas de amparo nas occasiões de crises.

Foi a falta deste apparelho de salvaguarda para os casos de pressão monetaria que tamanhos prejuizos causou ao paiz, quanto o ministro da Fazenda, Joaquim Murtinho, executou firmemente a partir de 1899, os seus planos deflaccionistas.

E' esta a instituição que o sr. Antonio Carlos, acceitando as nossas idéas, julga ser necessaria, em substituição e preenchimento das funcções das emissões especiaes e transitorias de papel-moeda, usadas no tempo do Imperio (Lei de 1875, do visconde do Rio Branco, Lei de 1885 e Lei 1892, na Republica), todas posteriormente revogadas por Joaquim Murtinho, e *que se destinavam a auxilios* aos bancos a titulo de emprestimos, contra depositos de garantias em apolices.

E' evidente que os bancos ou filiaes dos grandes bancos estrangeiros, dos centros monetarios, não necessitam de semelhante organização, nem acolheriam com agrado qualquer medida neste sentido.

Em occasiões de crises, podem sempre appellar para as matrizes, saccar sobre ellas e dispensar, por consequencia, auxilios de um instituto nacional de cooperatividade.

Mas, os interesses dos bancos nacionaes seriam amparados pela organização de uma instituição calcada em alguns principios modernos dos bancos de reserva e que desempenhasse ao mesmo tempo algumas funcções dos Clearing — Houses que tamanhos serviços prestaram á America, em occasiões de crise, antes da instituição do actual systema bancario.

Synthetizando, pois, estas idéas, pensamos ser de toda a conveniencia, para o futuro, a organização de um instituto autonomo cujo capital fosse constituido por todos os bancos do paiz, nacionaes e estrangeiros, em uma certa proporção do capital relativo (2 ou 3 %) de cada banco e em cuja directoria tivessem seus representantes os bancos grandes, pequenos e estrangeiros.

A seus cofres seria recolhida uma reserva legal de todos os depositos bancarios.

Pouco a pouco surgiriam em todos os centros bancarios identicas instituições (autonomas ou filiaes), as quaes effectuariam, não sómente operações de Clearing-Houses, como tambem transferencias de saldos bancarios e cobranças de cheques, concorrendo efficazmente para reducção das actuaes taxas de cobrança, absurdamente altas.

A movimentação de parte das reservas legaes, sómente poderia ter logar em occasiões extraordinarias de emergencia, com prazos curtos e mediante emprestimos solidamente garantidos sob o contrôle e experiencia das capacidades financeiras do paiz, directamente interessadas.

Esta instituição muito viria concorrer para melhor entendimento entre os bancos nacionaes e estrangeiros e despertar nestes maior interesse na orientação dos nossos problemas bancarios.

O Banco do Brasil está desempenhando actualmente alguns desses serviços, mas um banco de descontos não deve regularmente exercer as funcções de banqueiro dos demais bancos e muito menos ser o depositario da reserva legal que a lei da fiscalização bancaria estabelece para os bancos estrangeiros, de preferencia a deposito de apolices no Thesouro Federal.

Esses depositos que avolumaram as disponibilidades do Banco do Brasil, traduziram-se em uma concorrencia desleal no mercado de descontos, em detrimento dos demais bancos e muito contribuiram para que o governo passado, pudesse lançar mão da elevada somma de 500 mil contos de réis, mediante simples lançamentos de contas correntes nas transacções com o banco, á revelia de autorização do Congresso e ás occultas.

Não tivesse tido o banco este grande augmento subito de depositos, haveria sido forçado o governo a recorrer ao Congresso, solicitando a elevação immediata do limite da Carteira de Redescontos e os abusos não teriam chegado ao ponto fantastico que attingiram.

A tendencia monopolizadora do Banco do Brasil está tornando precario o negocio de descontos e tolhendo as possibilidades futuras de novos bancos nacionaes, o que significa entrave á formação de nossos futuros banqueiros.

E' innegavel que os brasileiros têm demonstrado aptidões muito pronunciadas nas variadas manifestações das actividades commerciaes.

No entanto, a penuria de banqueiros habilitados, é facto incontestavel.

O nosso programma está em grande parte ligado ao desenvolvimento de bancos nacionaes, afim de ser diminuida em seu proveito a grande preponderancia que os bancos estrangeiros mantêm no volume das transacções bancarias.

Esta preponderancia deve ser conquistada, não pela guerra insensata á cooperação estrangeira, mas pela concorrencia e expansão intelligentes.

O reconhecimento patente desta verdade intuitiva, tem levado os nossos governos a procurar por todos os modos cercar de privilegios e de favores extraordinarios, o Banco do Brasil, adoptando, porém, uma orientação errada, isto é, a centralização absoluta das actividades bancarias em um unico estabelecimento official.

Não conseguiremos deste modo diminuir a preponderancia dos bancos estrangeiros, mas sim, crear difficuldades aos bancos nacionaes e impedir novas organizações, que, ao contrario, devemos animar e desejar ver multiplicadas, levando vida e recursos aos centros demotos do nosso extenso paiz.

E' nossa opinião que a politica bancaria mais conveniente ao Brasil, é a da pluralidade de bancos regionaes e não o da disseminação de caixas filiaes.

E' um programma de facil execução e de menores riscos.

O Banco do Brasil, instituto official, deveria ser o centro de uma organização de bancos independentes nos quaes teria 50 % do capital e os interesses commerciaes da localidade, os restantes 50 %.

Estes bancos assim constituidos, gozariam da cooperação dos conhecimentos locaes dos negociantes e fazendeiros accionistas, a autonomia que falta ás actuaes filiaes e estariam em posição de melhor promover o desenvolvimento de suas respectivas zonas, nellas applicado suas disponibilidades.

Os actuaes gerentes do Banco do Brasil, eleitos directores, zelariam pelos seus interesses conjuntamente com outro director eleito, pelos demais accionistas.

Além da vantagem de uma responsabilidade limitada ao capital subscripto, ainda poderia o Banco do Brasil obter uma bonificação sobre a subscripção da outra parte do capital offerecido.

Seria deste modo estabelecida uma corrente de bancos autonomos filiados ao banco central, sob a denominação de Banco do Brasil, acompanhado do nome da localidade onde funccionará.

Assim teriamos os Bancos do Brasil de S. Paulo, de Rio Grande, da Bahia, etc., cada um interessado no desenvolvimento regional de suas respectivas zonas, bafejados pelo credito e amparo do instituto central para redesconto de seus titulos em carteira.

Semelhante modalidade bancaria servirá melhor aos interesses brasileiros do que o systema inglez de grandes bancos e innumeras filiaes.

Alceu G. d'Azevedo.

Após a leitura deste memorial, Sir Addis nos concedeu a honra de uma entrevista.

— O senhor é tão intransigente quanto o dr. Antonio Carlos, na questão do banco emissor? — perguntou-nos S. Ex.

— Eu não ousarei manifestar uma opinião pessoal a V. Ex., sobre este assumpto; apenas me limitarei a chamar a attenção de V. Ex. para o contrôle absoluto que os estatutos do banco conferem ao governo na administração e, portanto, na carteira das emissões.

Penso que esta preponderancia official, falseia ou falseará, cedo ou tarde, toda e qualquer disposição, mesmo a mais ponderada, que possa existir nos regulamentos ou estatutos.

Os desmandos são inevitaveis em um banco sujeito á interferencia da politica.

O Thesouro e o Banco do Brasil formam uma entidade unica; os directores de bancos nomeados pelo governo, não gozam da independencia necessaria para oppôr a precisa resistencia ás ordens emanadas do ministro da Fazenda.

O governo controla mais de 50 % das acções e elege a directoria. E', pois, indispensavel uma reforma que venha contrabalançar esse despotismo governamental nos negocios do banco.

V. ex. verá, lendo os estatutos, que o banco *emittirá sobre titulos de creditos commerciaes*.

Ora, titulo commercial, na accepção rigorosa, é aquelle que representa uma transacção real na compra realizada e na venda de mercadoria destinada á revenda e consumo; é uma obrigação que se liquida automaticamente no curso regular dos negocios.

No entanto, as actuaes emissões se technicamente são baseadas em titulos commerciaes, não deixam de ser (com conhecimento pleno dos directores), simples *camouflages* de emprestimos effectuados sobre hypothecas, usinas de assucar, propriedades agricolas, etc.

— *You are perfectly right* — disse-nos S. Ex. — mas, o senhor aconselharia o governo a entregar ao publico o contrôle das acções do banco?

— Absolutamente, não. Pois importaria isto em um grande perigo, pela possibilidade deste contrôle passar para as mãos de um syndicato nacional ou estrangeiro, que deste modo dominaria a estructura financeira do paiz.

Conviria melhor distribuir parte destas acções, com a clausula de *inalienaveis*, entre os bancos, em proporção relativa ao capital de cada um, como na constituição dos bancos federaes de reserva, americanos, e que a elles fosse outorgada a eleição da directoria, cabendo ao governo a nomeação de dois directores.

Naturalmente, seria preferivel que a carteira emissora, nestas bases, constituisse instituto independente do Banco do Brasil.

Ao retirar-nos, manifestámos a S. Ex. a esperança do povo brasileiro nos resultados beneficos da missão e a certeza de que o Brasil conseguiria, em breve, vencer as actuaes difficuldades financeiras.

Swift

O CASO GAUCHO NO SENADO

SERA' RECONHECIDO O SR. VESPUCIO DE ABREU

A commissão de Poderes do Senado, esteve, hontem, reunida, para ouvir a leitura do parecer do sr. Cunha Machado, sobre o pleito senatorial do Rio Grande do Sul.

Compareceram, além do relator, que serviu de presidente, em virtude da ausencia do sr. Ellis, os srs. Lauro Sodré, Rollemberg, João Thomé, Bernardino Monteiro, Moniz Sodré, Eloy de Souza e conde de Modesto.

Aberta a sessão, o sr. Cunha Machado iniciou a leitura do seu parecer. E' um trabalho longo e que aborda minuciosamente os pontos indicados pelos contestantes.

Historia, a principio, a eleição, para depois entrar nas apreciações moraes, que constituiram o "pivot" da contestação apresentada pelos srs. Maciel e Plinio Casado. A' luz desse criterio, elle acha que o sr. Vespucio não póde deixar de ser reconhecido, estendendo-se em largas argumentações abonadoras da sua opinião.

Entra, depois, a tratar das fraudes no alistamento, arguidas pelos contestantes, demonstrando a sua quasi inexistencia. Diz que o sr. Assis Brasil é um nome nacional e o sr. Vespucio um republicano sincero, a quem muito deve o Rio Grande. Se o eleitorado gaucho preferiu o segundo ao primeiro, a ninguem era licito pedir contas.

Estuda detalhadamente o pleito, sob o ponto de vista juridico, jogando com os algarismos que formam o resultado geral da votação. E finaliza dizendo que, acceitando todas as allegações dos drs. Maciel Junior e Plinio Casado e, em consequencia annullando as eleições de 274 secções de 28 municipios, excepto as das 46 secções em que o contestante venceu o resultado seria: dr. Vespucio de Abreu, 39.509 — 142 em separado; dr. Assis Brasil, 29.923 — 138 em separado.

O parecer, que está acompanhado de oito quadros de todas as eleições, termina proclamando que o resultado real do pleito é o seguinte:

Dr. Vespucio de Abreu, 72.872 votos; dr. Assis Brasil, 42.200 votos e propondo o reconhecimento do dr. Vespucio de Abreu.

Finda a leitura do parecer, usou da palavra o sr. Lauro Sodré, que pediu vista dos papeis, afim de reduzir a escripto o seu voto, discordante do que acabava de ser lido pelo sr. Cunha Machado.

Os demais membros da commissão, como estivessem de accordo com o relator, immediatamente subscreveram o parecer, que foi entregue ao sr. Lauro Sodré pelo prazo de 48 horas.

E, a seguir, o presidente levantou a sessão, convocando outra para amanhã, ás 2 horas da tarde, quando o caso será liquidado, dissolvendo-se, então, a commissão.

Prof. Godoy Tavares — Diabetes, coração, pulmão, rins e por seus processos estomago e int. Av. Central 137, (Odeon). 3 ás 5, menos quintas. Vol. Patria, 66. Sul, 3176. (V 10939)

Roupas para meninos excellente qualidade e perfeito acabamento, n'A TORRE EIFFEL 97 — Ouvidor — 99 (10478)

A missão ingleza e o caso da São Paulo Northern Railroad C°.

Recife, 11 (A.A.) — O "Jornal do Commercio" publica hoje a entrevista que obteve de Lord Montagu, chefe da missão financeira ingleza, que assim se expressou:

"Não deveis ignorar que não ha nação alguma que se baste a si propria, e especialmente uma como a vossa patria, nova, de vastidão territorial e ainda quasi despovoada. De nada vos valerá essa grandeza geographica sem communicações e transportes. *Urge attrair capitaes* que impulsionem os vossos esforços, a vossa bôa vontade, e que os espiritos que saibam *conduzir os negocios publicos* com acerto, sejam *garantias aos que venham collaborar comvosco*." (10469)

Depois de Amanhã
100:000$000
Loteria do Rio Grande do Sul
Vende-se em toda a parte
Concessionarios:
Demarchi, Mostardeiro & C.

MIGUEL BRAGA — Callista; Quitanda, 79, sob., esq. Ouvidor. Tel. N. 5502. (6215)

Malas Armario FRANCEZAS, artigo pratico e elegante n'A Torre Eiffel, Ouvidor 97 e 99 (10477)

PALLIDOS
MAGROS
Enfraquecidos
O IODOLINO é o tonico incomparavel.
Dá sangue e vigor.
Em todas Pharmacias e Drogarias. Agentes geraes: Soc. Productos Chimicos, L. Queiroz. Rio-S. Paulo.

CORREIO OPERARIO

RUMO A' INSTRUCÇÃO

Apraz-nos conservar, para mais um commentario relativo á necessidade de intensificar a luta contra o analphabetismo, nos meios operarios, a epigraphe com que, ha dias, applaudimos a iniciativa de varias associações proletarias, quanto á fundação de escolas em suas sédes. O manifesto da União dos Metallurgicos, hontem publicado nesta columna, não é apenas um appello; representa um convite fraternal, profundamente suggestivo, de uma tocante persuasão, na simplicidade de suas phrases sem inuteis artificios.

Os operarios, que constituem a esforçada aggremiação, já não se satisfazem com a providencia restricta de dar mestre e escola aos seus associados. Põem o professor á disposição de todos os operarios que desejarem aprender, sem distincção de classe, franqueando-lhes a escola fundada para os metallurgicos. Vê-se bem a importancia que, para a União, tem o problema do ensino. O gesto da sua directoria não pode ficar sem uma referencia especial aqui, onde dia a dia procuramos nortear a acção das classes trabalhadoras, indicando-lhes o caminho mais limpo e mais curto, para que cheguem ellas ao termo de suas justas reivindicações, valendo-se dos recursos da lei.

Continuamos a affirmar que o maior obstaculo ás conquistas do operariado consiste na carencia de instrucção. Malmente instruido, quando não é analphabeto, o operario perde 80% da sua capacidade de trabalho, porque tudo se desvalorisa ou se annulla no homem inculto. Transformam-no em machina facilmente manejavel e não o consideram uma fracção, minima que seja, da sociedade em que vive. Não se faz sentir a sua influencia na dynamica social. E' indifferente á politica, não se preoccupa com a successão dos governos nem tenta saber o que fazem das obrigações contrahidas com o povo os deputados e senadores.

Tudo isso por que, exclusivamente pela falta de instrucção. Sabendo mais alguma coisa do que ler, escrever e contar, um homem do trabalho não tardará a comprehender o papel notavel que a sua classe poderá desempenhar, desde que [illegible] pelo principio da egualdade.

A qualquer operario é accessivel o cargo de vereador ou intendente, deputado, senador e presidente da Republica.

Analphabeto, porém, ou apenas instruido escassamente, sem competencia, muitas vezes, para progredir no exercicio do proprio officio, o proletario da industria não passará de uma quantidade negativa. [illegible] o operariado incluir, no programma de suas reivindicações, a obrigatoriedade da frequencia escolar, o ensino, visto o principio como uma exigencia ou um constrangimento molesto, dentro em pouco, se transformará em desejado e bemquisto passa-tempo, como é agradavel e proveitoso o tempo illuminando a intelligencia!

INQUERITOS OPERARIOS

(Dos "Colloquios Aldeões", do Cormenin, traducção de A. F. de Castilho)

Francisco — Parece agora de conta que sois governo; que é que vos haveis de haver nisso?

Mestre Pedro — Parece-me que [illegible] dividir o inquerito em cinco partes: A primeira parte comprehenderia o estudo economico e hygienico dos obreiros; os salarios e as horas de trabalho de cada dia, tanto no inverno, como no verão; o numero, pouco mais ou menos dos obreiros em cada officio [illegible]

[illegible]

As formigas estão criando azas, Srs. Lavradores

E' preciso não esquecer de que é chegada a melhor época do dar-lhes combate.

OLHEM QUE OUTUBRO E NOVEMBRO AHI VÊM!

Não ha pois, tempo a perder.

O extinctor WERNECK, sempre solicito cada vez mais aperfeiçoado e efficiente, mui respeitosamente vem lembrar a V.V. EExcias. a excellente opportunidade de utilizarem-se de seus proclamados e reconhecidos prestimos, affirmados e confirmados em todos os concursos. Z. WERNECK, rua dos Arcos 27. End. tel. "Werneck"-Rio. (V 9478)

Noticias de Nictheroy

ACTOS OFFICIAES — O presidente do Estado assignou hontem um decreto concedendo jubilação á professora d. Maria Emilia do Carmo Araujo, a partir de julho de 1923, com os vencimentos annuaes de 2:600$000.

ACTOS DO DIRECTOR DA INSTRUCÇÃO PUBLICA — O director da Instrucção Publica expediu hontem os seguintes actos: nomeando d. Martinha [illegible] de Moraes para o logar de professora [illegible] da escola de Santa Rita da Floresta, em Cantagallo; d. Maria Lourdes Veiga de Moraes para reger a escola do Canteiro, no municipio de S. Francisco de Paula; designando a professora da escola dr. Loretti, em Magdalena, d. Gloria da Rocha Moraes, para servir na escola de Muquy e a professora da escola do Canteiro, S. Francisco de Paula, d. Antonietta Veiga de Moraes, para servir na escola dr. Loretti, em Santa Maria Magdalena.

PREFEITURA MUNICIPAL — O prefeito, por acto de hontem, exonerou por abandono de emprego [illegible] Seraphim José dos Santos.

[illegible]

Serviço de Fiscalização do Leite [illegible]

VICTIMAS DE ACCIDENTES SOCCORRIDAS PELA ASSISTENCIA

A Assistencia Municipal soccorreu, hontem, as seguintes pessoas: Amancio de Carvalho, com 32 annos, solteiro, branco, empregado no commercio, residente á travessa [illegible] n. 7, apresentando contusões e escoriações generalisadas, por ter sido atropelado por um automovel, na rua dr. Celestino, perto da Policia Central; [illegible]

Um auto fracturou-lhe uma das pernas

Joaquim Maria da Costa, de 56 annos, branco, morador á travessa [illegible] n. 1, estação de Ramos, transitando pela praça Marechal Deodoro, foi apanhado por um auto, que lhe fracturou a perna esquerda.

Preferencia
Uma graça conquistada ao publico no
PASSADO
Conquista que se vem repetindo no
PRESENTE
e é uma solida garantia de
FUTURO
Para os grandes estabelecimentos:
Notre Dame de Paris
182 Ouvidor
AO 1º BARATEIRO
Av. Rio Branco 100
A' BRASILEIRA
Largo S. Francisco 38 a 42
As casas predominantes em artigos de Moda!

Aggrediram-se e foram presos

A' rua Felippe Nery n. 17 reside Anna Rosa Fontoura, portugueza, de 41 annos e casada. Hontem saiu ella de casa e por causa de umas peças de roupa foi discutir com as irmãs Albina Conceição e Maria Conceição Moraes, que residem no n. 25 da mesma rua. A discussão tornou-se séria e degenerou em luta entre ellas. Foi quando a policia acudiu e prendeu as tres, levando-as para o districto.

Clinica de vias urinarias
Tratamento pelos mais recentes processos. Modernos methodos seguros e efficazes de diagnosticos e therapeuticas. Ureihroscopias anterior e posterior. Cystoscopia. Cura radical da gota militar, cystites, prostatites, orchites, hydrocele, tumores, etc.
DR. RODOLPHO JOSETTI
Director do Dispensario Central de Prophylaxia das Doenças Venereas (Saude Publica). Longa pratica dos hospitaes da Allemanha — Rua 13 de Maio n. 36. Diariamente das 4 ás 7 horas. Telephone 1.000 Central.

— Attenção —
Se em vossa casa tiver 2 doentes, faça experiencia. Dê ao mais fraco
VANADIOL
e, ao outro qualquer fortificante *annunciado*. Observe qual o que produziu melhor resultado, e, terá occasião de verificar que o VANADIOL, é o melhor de todos os fortificantes annunciados.
Aconselhado para as Mulheres fracas e nervosas, para os velhos enfraquecidos e magros, para as crianças anemicas e rachiticas, para os magros e neurasthenicos, para os convalescentes, para as pessoas fracas, magras e nervosas. Os medicos receitam e preferem o VANADIOL, pela sua rapida acção nutritiva. Desperta o appetite, alimenta o corpo fraco e magro, dá vigor aos convalescentes. Não tem diéta. E' de gosto delicioso, e póde ser usado em todas as edades.
Nas bôas Pharmacias e Drogarias.
(10792)

trabalho e de descanço; com a dos salarios, sua alta e sua baixa: com os preços comparados da mão de obra e objectos de consumo, em cada cinco annos.

CONFERENCIAS CIVICAS DO ALMIRANTE SILVADO

Realiza-se hoje, ás 8,30, no Gremio Nacional Beneficente Floriano Peixoto, á rua General Camara, n. 56, entre a avenida Passos e a praça da Republica, a 5ª conferencia da série, cujo thema é o seguinte: Politeismo social: Civilização romana. Romulo, fundação de Roma. Numa Pompilio. Inicio da luta contra Carthago. Fim da conquista romana da Italia. Scipião o Africano, ataca, e destroe Carthago. Fim da conquista romana da Hespanha. Cornelia, Mãe dos Grachos. Invasão dos Cimbrios e dos Teutões, Mario e Sylla. Cesar termina a conquista das Galias.

A natureza elementar e geral do Curso de Dados historicos é muito apropriada á Mulher e ao Proletario modernos.

POSSE DE UMA DIRECTORIA

Realiza-se hoje, em assembléa geral ordinaria, ás 7 horas da noite, a posse da nova commissão executiva da União dos Operarios em Tinturarias.

OPERARIOS EM CONSTRUCÇÃO CIVIL

Todos os operarios em construcção civil desta capital e de Nictheroy, estão convidados a comparecer á assembléa que se effectúa hoje, na séde da União dos Operarios em Construcção Civil afim de serem discutidos assumptos importantes, de interesse geral da classe.

A constructora
Unica companhia que constróe predios em prestações mensaes sem entrada inicial, participa ao publico em geral que mudou as suas installações para a r. Uruguayana, 112, 2º andar. — Hoje funcciona todo o dia.
(10471)

O movimento da Inspectoria de Vehiculos

Infractores chamados dentro do praso de 48 horas

Estão chamados a comparecer dentro de 48 horas para responderem por infracções que lhes são attribuidas, os conductores ou proprietarios dos autos abaixo mencionados:

Infracções dos dias 28 e 29:

N. 58, desobediencia ao signal; 58, descarga aberta; 297, escapamento livre; 403, desobediencia ao signal; 498, excesso de velocidade; 751, [illegible] fazer volta em logar não permittido e interromper o transito; 6995, excesso de velocidade; 6998, descarga livre; 7027, desobediencia ao signal; 7112, desobediencia ao signal; 7306, excesso de vlocidade; 7330, excesso de velocidade; 7367, circular para angariar passageiros; 7537, estacionar em logar não permittido; 7550, excesso de velocidade: 7558, contra a mão de direcção; 7574, desobediencia ao signal; 7662 excesso de velocidade; 7776, desobediencia ao signal; 7795, circular para angariar passageiros; 7814, contra a mão de direcção; 7910, excesso de velocidade; 7985, desobediencia ao signal.

EXAME DE MOTORISTAS

Chamada para hoje, ás 9 horas: Caetano Lopes Fernandes, Americo Gonçalves de Carvalho, Antonio da Costa Magalhães, Antonio Chrisostomo Ferro, Antonio Fernandes Loureiro, Sizenando de Alencar Coite, José Toto, Octavio Raymundo Dupont, Leoncio Ribas Marinho e Otto de Barros Ignarra.

Turma supplementar — Lino José Vieira, Adelino Paes Mendes, Raphael Francisco de Souza, Christiano Rebordão e Cunha, José Castanheira de Almeida, Antenor Olegario e Antonio Gonçalves Grillo.

Prova pratica — José Satyro da Silva, Manoel Francisco da Costa.

— Chamada para amanhã, ás 9 horas: Lino José Vieira, Adelino Paes Mendes, Raphael Francisco de Souza, Christiano Rebordão e Cunha, José Castanheira de Almeida, Manoel da Silva Gonçalves, Antenor Olegario, Antonio Gonçalves Grillo e Domingos Menezes.

Turma supplementar — Antonio Figueiredo Ferrão, Arthur Gomes, Antonio Anacleto, Antonio Joaquim Fernandes, Antonio Ribeiro, Alfredo Baptista Pupo Tonelin e Manoel José Rodrigues.

Foi briga de irmãos, mas foram todos presos

Inimigos ambos encontraram-se Manoel Teixeira e Adelino dos Anjos á porta da casa n. 69 da rua Frei Caneca.

Discussão violenta e luta. Acóde a policia. Ambos feridos vão ter á Assistencia e dahi seguiram rumo do xadrez do 12º districto.

ULTIMA HORA

O DIA DAS CORISTAS, HONTEM, NO THEATRO S. JOSE'

Acceitando a idéa lançada pelo nosso collega de imprensa sr. Mario Nunes, a empresa Paschoal Segreto instituiu generosamente, o dia de hontem para a realização annual da festa das coristas do S. José.

A data coincide com a da fundação da companhia e por isso a empresa se associou ao emprehendimento, dando-lhe portanto, mais relevo.

Enfeitado lindamente o theatro e com assistencia numerosa nas duas sessões, foi executado fielmente o programma, constante da representação do 1º acto da revista "Allô, quem fala?" e de um quadro do "Sonho de opio" e de um acto de variedades, preenchido pelas coristas que eram apresentadas pelos artistas.

Na 1ª sessão, o dr. Alvarenga Fonseca, presidente da Sociedade dos Autores Theatraes fez uma allocução allusiva ao acto.

O gesto da empresa Paschoal Segreto foi recebido com vivas demonstrações de sympathia, tendo o corpo artistico do Recreio enviado ás coristas do S. José uma linda *corbeille*.

A'Paulicéa
A casa que vende sempre nas melhores condições.
Examinem os nossos preços Em Exposição:
Grandes novidades em
Sedas de alta moda, Lãs, Malhas, Velludos, Astrakans, Capas, Echarps, Casacos e Cobertores.
Recommendamos attenção dus senhoras para o
Grande Reclame da Estação
Esponja Franceza
côres lisas, qualidade Extra, sem egual no mercado, metro . . . 5$000
Esponja Fantasia
padrões Egypcianos — Grande novidade, metro . . . . . . 6$000
2, Largo S. Francisco, 2

Morreu em consequencia de um desastre

Na noite de domingo foi atropelado por um electrico na Praça Onze de Junho, proximo á rua Visconde de Inhauma, um homem decentemente trajado e já edoso, e que pela natureza do ferimento que recebeu no craneo foi sem fala levado para a Assistencia e dali removido para a Santa Casa. Ali veiu elle a fallecer, sendo o seu cadaver removido para o Necroterio. O seu reconhecimento foi feito por D. Luiza Pereira, residente á rua da Harmonia n. 67, que extranhando a demora de seu marido Albino Pereira dos Santos saiu á sua procura, encontando-o já sem vida no hospital.

O cadaver do infeliz sexagenario foi autopsiado pelo dr. Rodrigues Caó, que attestou como *causa-mortis* fractura da base do craneo. O enterro realizou-se á tarde de hontem, com acompanhamento de amigos e parentes, no cemiterio de S. Francisco Xavier.

Ficou sem a mulher e ainda foi aggredido

Não ha muito tempo o lavrador Theodoro Antonio Leoncio seduziu a mulher do seu vizinho Eduardo Salu' Augusto, empregado da Companhia do Gaz, passando a habitar com ella na mesma casa, á estrada da Covanca.

Os dois homens tornaram-se inimigos e Salu' não occultava aos seus mais intimos que se vingaria da affronta de Leoncio. Era, apenas, questão de mais dias menos dias. Na primeira opportunidade o seductor seria castigado.

O lavrador sabia disso e hontem, tarde na noite, encontrando-se com Salu', arremetteu contra elle, vibrando-lhe varios golpes de navalha.

Praticado o crime, o aggressor fugiu.

A victima recebeu soccorros no Posto de Assistencia do Meyer e, depois, apresentou queixa ás autoridades do 24º districto, que abriram inquerito.

ZAZÁ
Gloria Swanson

O cruzador "Barroso" parte, hoje, para Buenos Aires

Como antecipámos, deixará o nosso porto, hoje, ás 2 horas da tarde, seguindo directamente para Buenos Aires, o cruzador "Barroso", do commando do capitão de fragata Adalberto Nunes. Esse vaso de guerra representará o Brasil nas festas de 9 de julho que terão logar naquella capital.

O seu regresso, directamente para o Rio, está marcado para o dia 12 do corrente, devendo aqui chegar a 17.

Não se fez hontem a transmissão de signaes horarios

Communicam-nos do Observatorio Nacional:

"Devido a defeito na linha que communica o Observatorio com a estação do Arpoador, deixou de ser feita hoje, 1º de julho, ás 11 horas a transmissão radiotelegraphica dos signaes horarios. A Repartição Geral dos Telegraphos tomou as necessarias providencias para que, á noite, ás 9 horas, a emissão seja possivel."

INVERNO
20 % DE ABATIMENTO
nos preços de tecidos de lã, Astrakans, Flanellas, Cobertores, Pelles, Casacos, Blusas, Echarpes, Capas, Gorros e Vestidos de malha de lã para senhoras e creanças.
CASA SUCENA
(10443)

Os autos do inquerito sobre a morte do feitor Pinto

A policia do 20º districto enviou ao juiz competnete os autos do inquerito, que ha dois longos annos vinha-se arrastando morosamente pelo cartorio, para apurar o assassinato do feitor de turma da Central do Brasil, Manoel Fernandes Pinto, mas que nada apurou.

Acompanha esse inquerito um vasto relatorio, que, em tudo, não passa de uma peça futurista...

Dr. Bastos de Avila
CLINICA MEDICA
das 4 ás 6 horas da tarde — Rua 7 de Setembro n. 231. (0350)

COISAS MUITO COMMUNS COM AS BARCAS DA CANTAEIRAS

Os passageiros que viajavam, hontem, na barca "Terceira", que deixou a estação de Nictheroy ás 3 e 40 com destino a esta capital, ficaram um tanto alarmados quando a embarcação parou subitamente nas alutras de Gragoatá.

Que teria acontecido?

Após cerca de quinze minutos de anciedade, soube-se o motivo da parada inesperada da barca: o condensador tinha se esquentado demasiadamente. A embarcação, depois, veiu se arrastando pesadamente em demanda desta capital.

ALFAIATARIA PARIS
PEREIRA FILHO & Cia. — — Rua Uruguayana n. 52.
Ternos de côr, de lã, sob medida, por 180$, 200$ e 220$000.
(17406)

DE TODOS OS DIAS

Factos que Assistencia e Policia registram

Quando trabalhava no armazem numero 17 do Cáes do Porto, foi colhido por uma caixa, o estivador Bernardo José dos Santos, de 38 annos de edade, solteiro, brasileiro e morador á rua Sacadura Cabral n. 169.

Santos, que ficou com ferimentos contusos na região dorsal, foi receber soccorros no posto central da Assistencia, retirando-se depois para a sua residencia.

— Joaquim Pinto Pereira, branco, com 47 annos de edade, casado, portuguez, carpinteiro, residente á rua de S. Lourenço n. 105, foi victima de uma aggressão ás 3 horas da madrugada de hontem, na rua Senador Pompeu, esquina da de que reside, recebendo ferimentos contusos no supercilio e palpebra inferior esquerda, bem como forte contusão no globo ocular do mesmo lado. O offendido reclamou os soccorros da Assistencia, de cujo posto central se retirou em seguida.

SENSACIONAL INVENÇÃO!
Acabou o trachoma?
Leiam o que dizem do "Collirio Castelli" os chefes de Postos contra o Trachoma, que será publicado em todos os jornaes de S. Paulo e do Rio nestes dias. — Fabricantes e deposito geral: rua Libero Badaró, 147, sob. S. Paulo — Vicente Castelli & C. Ltda. Brevemente "ANTIPALUDICO CASTELLI".
(10461)

O concurso para escrevente da Central do Brasil

Amanhã, ás 10 horas da manhã, deverá comparecer na Associação Geral de Auxilios Mutuos da Central do Brasil, á rua Visconde de Itauna n. 25, 2º andar, munida de diccionario francez, afim de prestar provas escriptas de francez e arithmetica, d. Carmelita Bastos. Não haverá outra chamada para esta candidata.

Foi preso o assassino do dr. Adalberto Ellis

São Paulo, 1 (A.A.) — Do delegado regional de Araraquara, recebeu hoje o dr. Rudge Ramos, delegado geral interino, um telegramma no qual aquella autoridade lhe communicava ter sido effectuada a prisão do individuo Salviano Novaes dos Santos, que ha tempos assassinou numa confeitaria daquella cidade, por motivos futeis, o agricultor dr. Adolberto Ellis.

Salviano foi recolhido á cadeia, tendo antes prestado declarações.

Cruzada Nacional contra a Tuberculose

Com roupas e alimentos foram soccorridos durante o mez de junho, no Posto Antero de Almeida da Cruzada Nacional contra a tuberculose, 1258 doentes que levaram 2562 kilos de alimentos no valor de 2:548$600 e 667 peças de roupa no valor de 3:931$500.

Fizeram donativos á Cruzada as seguintes pessoas: Izabel P. Magalhães 1.000$000, dr. Olyntho de Magalhães 1:000$000, Elisa M. de Barros Cavalcante 500$000, Sophia Torres Neves 50$000, Viuva Inglez de Souza 20$000, Ferraz e Irmão 40 kilos de arroz, e Empreza Matte Larangeira 20 kilos de matte.

Attenção !
Esta semana MAIORES ABATIMENTOS nos tecidos de Lã, Seda, todos os artigos de agasalho e ainda
15 %
de desconto nos preços marcados em todos os artigos de malha
Armazens Brasil
Assembléa, 100 a 104
Gonçalves Dias, 6
10441

CORREIO SPORTIVO

Quinze annos de lutas, glorias e revezes

Um pouco da historia brilhante do São Christovão Athletico Club

O São Christovão A. C. deve sua origem á dedicação de um pequeno grupo de rapazes que, sonhando o ideal de reunir, sob um gremio unico, os varios pequenos nucleos sportivos do bairro, se lembraram, nos cinco dias de junho de mil novecentos e nove, de levantar o brado de sua fundação. Assim, o festejado club do grande Cantuaria nasceu, a bem dizer, da condensação de varios pequeninos gremios que, com timbres diversos, praticavam o football nas ruas Bella de São João, Fonseca Telles, Bomfim, no Collegio Pio Americano, na Quinta da Bôa Vista, etc.

Reunidos esses elementos, foi fundado o São Christovão A. C. em sessão realizada a 5 de junho de 1909, de cuja acta, archivada até hoje, constam os nomes daquelles que, por força dos actuaes estatutos, são os unicos possuidores do titulo de socios fundadores. Esses, são os seguintes: — Arnaldo Teixeira da Silva, Manfredo Liberal, Martinho da Silva Tatú, Antonio Lage, Mario Costa, Carlos Cantuaria, Rodolpho Azevedo, Arthur Azevedo Filho, Francisco Drummond, Eustachio Teixeira, Guilherme Mariat, Pedro Barroso Magno, João Rollo, Augusto Araujo Filho, João Cantuaria, Eugenio Pinto, Waldemiro Portugal e Carlos Manoel Souto.

A primeira directoria, eleita nessa sessão de installação, assim ficou constituida: — Presidente, Arnaldo Silva; vice-presidente, Carlos Souto; secretario, Manfredo Liberal; thesoureiro, Martinho Tatú. As assembléas geraes de 10 e 15 de julho organizaram e approvaram os estatutos do club.

Os esforços dessa directoria e das que se lhe surgiram com diversas alterações, conseguiram para o novel gremio a doação do Campo de São Christovão (hoje Praça Marechal Deodoro da Fonseca) onde, pouco a pouco, se foi desenvolvendo o nucleo, attraindo para si os rapazes residentes no bairro e a sympathia das mais distinctas familias. Depois de varias pugnas travadas com varias sociedades congeneres, chegou o São Christovão, já com uma brilhante pagina de victorias, ao anno de 1911, em que, sob a direcção de Manoel da Silva Rabello, sportman que já tinha seu nome consagrado nos annaes do rowing, chegou a um grão de adeantamento sportivo que lhe permittiu aspirar admissão á Liga Metropolitana.

Concorreu com o Paysandú A. C., o Sport Club Mangueira e o Bangú A. C. á unica vaga então declarada na primeira divisão daquella Liga, e, depois de memoraveis provas eliminatorias, collocou-se em segundo logar. Nessas provas eliminatorias, as mais renhidas até hoje travadas, os demais concorrentes pertenciam, já, á Liga desde o anno anterior, e o São Christovão, empatando com o Bangú na primeira eliminatoria, vencendo-o na segunda, disputou a prova final com o Paysandú que, por sua vez, derrotara o S. C. Mangueira. O Paysandú, possuidor de uma formidavel equipe, conseguiu vencel-o e, com esse mesmo team, levantou, com facilidade, o campeonato da cidade no anno seguinte.

Foi, assim, o São Christovão admittido á segunda divisão da Liga, onde conquistou o campeonato dos segundos teams e o segundo logar em primeiros, a um ponto do primeiro collocado, que foi o Bangú.

Promovido á divisão superior da Metropolitana no anno seguinte, nella se manteve com galhardia, como póde attestal-o todo o mundo sportivo carioca, tendo registrado varios e brilhantes triumphos sobre os mais fortes adversarios, tornando-se, por vezes, temivel concorrente.

O destino implacavel não permittiu que Manoel da Silva Rabello assistisse á realização do que tanto desejára, pois foi colhido pela morte, em plena mocidade, a 28 de abril de 1912.

UMA ELIMINATORIA NOTAVEL

No campeonato de football de 1916, viu-se o São Christovão collocado em ultimo logar, pelo que teve de se bater, em eliminatoria, com o Carioca F. C., logrando sair vencedor, em renhida pugna, por 5 a 3, depois de estar perdendo por 3 a 1 a meio do segundo tempo. De então para cá, os esforços de suas directorias, associados e jogadores têm feito deste club um dos mais respeitados adversarios. O desenvolvimento do club, desde sua admissão á série principal, não mais lhe permittia continuar a jogar em campo aberto, nem em campo alheio, e, por isso, em fins de 1914 e começos de 15, a directoria de então empregou todos os esforços na obtenção de uma praça de desportos propria, para o que foram vencidas todas as difficuldades que se levantaram, conseguindo contratar o campo que actualmente occupa, á rua Figueira de Mello.

A pedra fundamental foi lançada, nesse terreno, a 7 de junho de 1915, solennizada com uma brilhante festa de sports. Já, a 17 de janeiro desse anno, havia o São Christovão realizado, na praça Marechal Deodoro da Fonseca, uma brilhante competição athletica, a mais completa até hoje realizada no Rio, á qual concorreram varias associações e clubs desta capital e de São Paulo.

Nos que se passam, o que tem sido a vida do São Christovão A. C. parece-nos, quasi, inutil relembrar, por isso que se faz notorio, o grão de prosperidade e o conceito optimista de que goza no mundo sportivo do paiz, o que deve bastar aos sportmen desse club como recompensa aos esforços que vêm despendendo sob o só intuito de elevar bem alto a flammula sanchristovense.

CANTUARIA, O VIRTUOSO

A pandemia tragica que assolou o Rio em 918, feriu fundo o coração dos alvi-negros, roubando-lhes a vida preciosa do grande sportman patricio João Menezes Cantuaria, verdadeiro baluarte do pavilhão sanchristovense, onde o culto de sua memoria é, até hoje, como sempre será, praticado com o carinho, respeito e a veneração a que seu indizivel amor pelo club fez jús.

Outros lutadores incansaveis tambem desappareceram, levados pela morte, como José Rollo, Moitinho e J. Lewerett, deixando, no meio de seus antigos companheiros, uma enorme saudade.

Na festa com que o São Christovão festeja o seu decimo quinto anniversario, não foram esquecidos aquelles cujos ensinamentos marcam, ainda hoje, o caminho a seguir em busca da prosperidade e aperfeiçoamento do club.

Desde sua fundação, têm occupado a presidencia do São Christovão os srs.: — Arnaldo Silva, Manoel da Silva Rabello, Paulo Mallemont, dr. Vicente Neiva, Guilherme de Almeida Britto, dr. Mario de Castro, J. Balthazar Junior e Amadeu Macedo.

O actual Conselho Deliberativo, eleito para dirigir o club durante o decorrer do anno que se passa, é o seguinte: Amadeu Macedo, Balthazar Junior, Oscar Vallim, Rodolpho Magrioli, 1º tenente Thiers Faria, capitão Dilermando de Assis, dr. Miguel de Azevedo, Julião Vieira, Luiz Vinhaes, Gilberto de Almeida Rego, Nilo Goulart, dr. Trompowysk Junior, O. De Vicenzi, commandante Augusto Vinhaes, 1º tenente Adhemar de Queiroz e capitão Altair de Queiroz.

A nova organização do gremio, pelos moldes dos estatutos que entraram em vigor este anno, pode ser considerada modelar e contém medidas de grande alcance administrativo dignas de merecimento. Innumeras são as iniciativas hoje transformadas em realidade nos desportos, e cuja primazia se deve ao São Christovão Athletico Club. Um exemplo: foi o nucleo de Cantuaria quem primeiro apresentou á antiga Liga Metropolitana projecto estabelecendo torneios de basket-ball, já em 1915.

Os campeonatos internos, de tão grande utilidade, hoje adoptados por todos os clubs, foram, pela primeira vez, disputados no São Christovão, assim como a instituição dos chamados Conselhos Deliberativos.

E' opportuno accentuar-se, aqui, que a primeira competição athletica levada a effeito, no Rio, foi realizada pelo São Christovão em 1915, na grande pista da Praça Marechal Deodoro, facto esse a que já nos referimos.

Os teams actuaes com que o nucleo alvi negro concorre ao campeonato da A. M. E. A., são, todos, compostos de excellentes players, como prova, cabalmente, a collocação magnifica em que se acha o São Christovão no campeonato da cidade: em 2º logar, com 3 pontos, apenas, do primeiro collocado.

O TEAM DE HOJE

No primeiro team do São Christovão ha — dois alumnos da Escola Militar: — o back Povoa e o center Abilio. Dois funccionarios publicos: o extrema Oswaldo (R. G. dos Telegraphos e o meia Dornelles (Prefeitura). Um 1º tenente do Exercito: Adhemar Queiroz. Um engenheiro: Olivier Auler. Dois funccionarios de bancos: Hermann (Banco N. do Canadá) e Capanema (Banco Francez)). Dois empregados no commercio: Paulino e Nesi. Um industrial: Daniel de Carvalho.

Damos, a seguir, a estatistica dos jogos inter-estadoaes e internacionaes já disputados:

1915 — Em Campos, contra o Americano F. C. — Vencedor: S. Christovão, por 2 a 0.

1915 — Em Campos, contra o Scratch da Liga Campista — Vencedor: Christovão, por 10 a 0.

1915 — No Rio, contra o Ypiranga F. C., de São Paulo — Vencedor: São Christovão, 5 a 3.

1916 — No Rio, contra o Santos F. C. — Empate: 1 a 1.

1916 — Em Taubaté, contra o S. C. Taubaté — Vencedor: Taubaté, por 3 a 1.

1916 — No Rio, contra o S. C. Taubaté — Vencedor: São Christovão, por 6 a 1.

1917 — No Rio, contra o Palestra Italia, de São Paulo — Vencedor: São Christovão, por 4 a 3.

1917 — Em São Paulo, contra o Palestra Italia — Vencedor: Palestra Italia, por 4 a 1.

1918 — Em S. Paulo, contra o São Bento — Vencedor: São Christovão, por 2 a 1.

1918 — No Rio, contra os marinheiros do cruzador inglez "Orotawa" — Vencedor: S. Christovão, por 4 a 1.

1918 — No Rio, contra o cruzador "Uruguay" — Vencedor: São Christovão, por 6 a 2.

1920 — No Rio, contra o Gremio Sportivo Brasil, do Rio Grande do Sul — Vencedor: G. S. Brasil, por 5 a 1.

1920 — Com o Santos F. C. — Empate: 4 a 4.

1922 — Em São Paulo, contra o Palmeiras — Vencedor: São Christovão, por 4 a 2.

1923 — Em Itajubá, contra o Itajubaense F. C. — Empate, 2 a 2.

1923 — Em Nictheroy, contra o Byron F. C. — Vencedor: São Christovão, por 4 a 1.

Resumo — Total de jogos: 15.

Victorias: 11.

Derrotas: 3.

Empates: 3.

Total de goals: — pró: 52.

Goals contra: 12.

O enthusiasmo que reina no mundo sanchristovense, as diversas providencias tomadas por sua directoria e a organização a que obedece a festa de athletismo que se vae realizar á tarde, permittem prever que a feliz data de hoje terá a consagração que merece o actual conceito em que é tido o valoroso club.

Jogos olympicos

O INCIDENTE COM A EQUIPE ITALIANA DE ESGRIMA

Paris, 1 (U. P.) — A équipe italiana recusou-se a explicar porque abandonou o terreno, hontem, por occasião do torneio de florete com os francezes, e tambem recusou annuir á exigencia da commissão internacional das Olympiadas de pedir desculpas pelo occorrido antes de meia-noite, sendo por isso prohibida de participar nas demais provas de esgrima.

Os esgrimistas italianos declararam ao correspondente da United Press que todos os juizes sympathizaram com os francezes, com excepção do americano, o qual é honesto, porém, incompetente.

Os italianos demonstram grande hostilidade contra o primeiro referee, sr. Brison, o qual é argentino de descendencia franceza.

Os animos estão exaltadissimos e consta que os esgrimistas italianos tencionam desafiar todos os membros da équipe franceza para um duello.

O sr. Brison declarou carecer absolutamente de fundamento a accusação dos italianos, taxando-a de partidaria.

Paris, 1 (U. P.) — O capitão Casanova, do team de esgrima italiano, apresentou-se, esta manhã, ao Jury Olympico, annunciando que os italianos desistiam dos seus direitos individuaes para continuar na prova.

O sr. Casanova reaffirmou a sua declaração anterior no sentido de que o jury se tinha mostrado parcial com o esgrimista francez e que essa attitude tornava desnecessaria a sua decisão.

Referindo-se ao incidente, o sr. Casanova observou:

"Tavez a nossa acção fosse errada na fórma, mas tenho a certeza de que foi correcta em principio."

A SEGUNDA VICTORIA DO TEAM AMERICANO DE POLO

Paris, 1 (U. P.) — O team americano de polo obteve hoje a sua segunda victoria nas Olympiadas, derrotando o team hespanhol pelo score de 13 a 2. O jogo distinguiu-se pela perfeição dos lances de ambos os lados, mas os americanos manifestaram superioridade sobre os seus adversarios.

Os que acompanham assiduamente os sports olympicos acreditam que os americanos jogaram propositalmente mal nas duas partidas preliminares que perderam com os argentinos e com os francezes e os argentinos combinados, afim de que os seus adversarios não pudessem fazer uma idéa da fórma em que elles podiam avir-se em um jogo regular.

FOOTBALL

RIVER X VASCO

O grande jogo de hoje, no campo do Andarahy

Os desportistas cariocas terão ensejo de apreciar hoje a um dos mais sensacionaes encontros dos que se têm realizado nestes ultimos tempos nesta cidade.

Defrontar-se-ão hoje, no campo da rua Prefeito Serzedello, os fortes conjuntos representativos do River e do Club de Regatas Vasco da Gama, o glorioso campeão da cidade.

Nos circulos desportivos reina justificada anciedade pela partida de hoje, pois o seu resultado influirá, de modo decisivo, na collocação dos concorrentes ao campeonato da veterana Liga Metropolitana.

O gremio da Piedade deverá produzir, no encontro de hoje uma actuação muito mais efficiente do que a produzida por occasião do Torneio Initium, em que abateu o seu adversario de hoje pela significativa contagem de 2 goals a zero.

O campeão da cidade, conhecendo, de sobra, o valor do seu contendor de hoje não se descurou do preparo dos seus jogadores, realizando repetidos ensaios, achando-se os seus quadros representativos em perfeita fórma.

Os teams que se defrontarão:

Vasco — Nelson; Leitão e Mingote: Arthur, Claudionor e Brilhante; Paschoal, Torterolli, Moacyr, Cecy e Negrito.

River — Octavio; Caratci e Waldemar; Ribeiro, Villa e Nes-

BOXING

4 — JULHO — 4

AFRICA x BRASIL

MARCHANT-AFRICA
80 kilos — 10 rounds

DIXON-AFRICA
69 kilos — 10 rounds

CUPIDO-AFRICA
58 kilos — 10 rounds

— A'S 9 HORAS —

Theatro Republica

Bilhetes na Casa Athleta — Assembléa n. 77.

Estes campeões poderão lutar com os melhores boxeadores que os "managers" brasileiros lhes desejem oppôr, como sejam: Seppl Pirtzl, Augusto Santos, Humberto Blois, Rodrigues Alves, Góes Netto, Ferreira Lima, Rio Soares, Tomasini e outros.

(4377)

...nho; Ary, Bahianinho, Manoel, Joãozinho e Nixa.

Uma commissão do River convidou o embaixador portuguez para assistir ao encontro de hoje.

A directoria do River pede-nos avisar ao publico que, as bilheterias funccionarão desde 11 horas, e que não se fará troco de especie alguma.

Os preços serão os seguintes:

Archibancada. . . . . . 3$000
Geral. . . . . 1$500

E' pensamento da directoria do River F. C., antes da partida, homenagear a equipe do C. R. Vasco da Gama, campeão de 1923 da Liga Metropolitana de Desportos Terrestres, sendo que desta homenagem participarão as altas autoridades do sport carioca, o que constituirá a mais sincera admiração devotada pelos defensores do club da Piedade ao campeão da cidade.

Considerando a grande difficuldade da locomoção dos assistentes ao campo da rua Prefeito Serzedello, a directoria do club da Piedade irá procurar o superintendente da Light, afim de conseguir trafegarem, extraordinarios do horario, os seguintes bondes: Uruguay, Engenho Novo, Lins Vasconcellos, Andarahy Grande (pela parte do Andarahy), Villa Isabel-Engenho Novo, Lins Vasconcellos e Jardim Zoologico.

ATHLETISMO

BOTAFOGO F. C.

E' solicitado o comparecimento de todos os athletas, hoje de 8 horas da manhã em deante, para o fim de ser organizada a equipe representativa do club, na proxima competição athletica extraordinaria da A.M.E.A. a realizar-se no dia 14 de julho no campo do C. R. Flamengo.

Realizar-se-á um rigoroso treino de todas as provas constantes do programma para esta festa, que são: corridas 100, 400 (novissimos) 1000 Relay, 1100, 1500, 400, 800, 5000, (handicap) lançamento do peso dardo e disco, salto com vara, altura e distancia, 70 metros barreiras.

ESCOTISMO

C. R. DO FLAMENGO

A commissão de escotismo pede o comparecimento na séde social á rua Paysandú 267, ás 3 1|2 horas de hoje, afim de tomarem conhecimento dos sports e teams que estão escalados os seguintes escoteiros:

Emmanuel Azevedo Martins, Fernando Helio Pinheiro, Decio Queirós Mattoso, Raul Oscar Sant'Anna Waldemiro Paes Gomes, Hil Queirós Mattoso, Armando Faria Castro, José Ferreira Lopes, Edgard Reis, Osmar Vital Barbosa, Luiz Adolpho dos Santos Silva, Adhemar Silvares, Jordano Centrucci, João Manoel Lopez, Emy da Fonseca, José Nogueira de Carvalho, Heitor Oscar Sant'Anna, Haroldo Azurem Furtado, Manoel Augusto Buarque de Almeida, Aureo Guimarães Macedo, Mario Villanova Santos, Nelson Azurem Furtado, Ruy Baptista, Moacyr Gomes da Silva, Rufino Augusto Buarque de Almeida, Francisco Mangabeira, Gualberto Gomes Junior, Manoel Pereira, Newton Martins Corrêa, Heitor Ribeiro Horta, João Carretano, Afro de Amaral Fontoura, Cid da Fonseca e João Paulo Rangel.

BOX

OS MATCHES DO DIA 4 — FERREIRA LIMA X JIMMY DIXON

Continúa a interessar vivamente o meeting de box que se realizará no proximo dia 4, data da Independencia Americana, ás 9 horas da noite, no Theatro Republica.

As provas principaes serão disputadas por Ferreira Lima, brasileiro, actual campeão "medio" da nossa Armada, e Jimmy Dixon, campeão sul-africano; Arthur Cupido, da mesma nacionalidade e Albino Alonso, valoroso "peso-leve" brasileiro, candidato ao titulo nacional dessa categoria, e duas preliminares entre pesos medios da Armada e "pesos-leves".

TURF

A CORRIDA EXTRAORDINARIA DO JOCKEY-CLUB

Aproveitando o feriado de hoje, o Jockey-Club realiza uma corrida extraordinaria, para a qual foi organizado um programma que dispõe de carreiras capazes de assegurar á reunião um successo relativo. Dos oito pareos que serão disputados chamam maior attenção os denominados Primazia, em 1.600 metros, que reunirá Alberto, Celeuma, Noiva, Obelisco, Andromeda, Ocarina, Rio Pardo e Olympo; Mosquete, em 1.750 metros, em que estão inscriptos Ebano, Paulistano, Lacrau, Nijinsky, Liró e Mirasol; Ousada, na mesma distancia, no qual se encontrarão Nero, Pocitos, Salerno, Palmella, Detraqué e Turrão; e Aprompto, em 2.400 metros, que porá em presença Mostrador, Metropole, Marathon, Pertinaz e Patricio.

Como mais provaveis vencedores, indicamos os seguintes concorrentes:

Shimmy — Violento — Galga.
Review — Fragoso — Barão.
Grasspoppet — Cocquidan — Digitalis.
Alberto — Olympo — Celeuma.
Lacrau — Liró — Paulistano.
Salerno — Pocitos — Palmella.
Mostrador — Marathon — Patricio.
Bragança — Lolma — Velleda.

O primeiro pareo será realizado ás 12.40 da tarde.

* * *

A PROXIMA CORRIDA DO DERBY-CLUB

Para a grande corrida de domingo proximo, no hippodromo de Itamaraty, ficou hontem organizado o seguinte programma:

Premio Seis de Março — 1.250 metros — 3:000$000 — Atyra, 53 kilos, Revancha 53, Jazz-Band 55, Bucephalo 53, Monumento 55, Palés 51, Heróe 55, Chininha 52, Osiris 54 e Beni 53.

Premio Velocidade — 1.100 metros — 3:000$000 — Maria Bonita 46 kilos, Gigante 50, Modesto 48, Mulatinha 52, Querol 49, Juquiá 49 e Tocantins 51.

Premio Criação Nacional — 1.000 metros — 5:000$000 — Pirajú 53 kilos, Poranguba 51, Pequery 51, Borracha 51, Barão 53, Bravo 53, Panico 53, Garupá 53, Baroneza 51, Bisturi 53, Floridor 53, Brilhante 53, Barbara 51, Favorita 51, Perdiz 51, Pimenta 51 e Regente 53.

Premio Progresso — 1.609 metros — 3:000$000 — Jaçanan 49 kilos, Aeroplano 49, Diamantina 50, Heróe 48, Ocarina 53 e Incendio 52.

Premio Internacional — 1.750 metros — 3:000$000 — Alsaciana 53 kilos, Basing 54, Media Rienda 50, Salerno 52, Ramalero 50 e Llama 54.

Premio Dr. Frontin — 1.800 metros — 4:000$000 — Patricio 52 kilos, Soberano 56, Leblon 53, Mico 48 e Molecote 50.

Grande Premio Derby Club — 3.300 metros — 20:000$000 — Hercules 55 kilos, Mosquete 55, Lacrau 55, Ebano 55, Nassau 55, Avellar 52, Aprompto 55 e Aristéa 50.

Premio Itamaraty — 1.609 metros 3:000$000 — Tapajóz 49 kilos, Bragança 52, Digitalis 50, Gigante 48, Wilson 51, Okapi 54, Solidago 54 e Lolma 54.

***

VARIAS NOTICIAS

Afim de tomar parte na grande prova que domingo proximo será realizada no hippodromo do Derby-Club, deverá chegar amanhã, procedente de Santos, onde acaba de alcançar duas ruidosas victorias, o cavallo Nassau. Acompanhando o filho de Smoking virá o aprendiz Matamáto Haluiuchi, que será o seu piloto no importante compromisso de domingo.

—:— São as seguintes as montarias de hoje dos dois aprendizes mais em evidencia nas nossas pistas:

R. Astorga — Marathon, Olympo, Sunspót, Paulistano e Velleda.

P. Baptista — Obelisco, Liró, Porangaba, Grasspoppet e Bragança.

—:— Para montar Mosquete no grande premio Derby-Club foi convidado o jockey Th. Baptista, que acceitou o convite. O filho de Nara, que segue bem, será trabalhado para a grande prova por esse jockey. No mesmo classico, Lacrau terá a direcção de R. Araujo.

—:—Achando-se suspenso o jockey official da coudelaria a que pertence o potro Review, esse filho de Interview será montado hoje por J. Salfate.

—:— Além de Mirasol, o aprendiz G. Róxo dirigirá na corrida desta tarde Ocarina, que reapparece em boas condições e correrá com 44 kilos apenas, e Pretoria.

—:— Privada do seu piloto habitual, que está suspenso, a egua Pamolla disputará hoje o premio Ousada dirigida pelo aprendiz J. Gomes.

RIALTO! RIALTO! RIALTO!

HOJE — O terceiro dia da vertiginosa corrida de automoveis! O cumulo da audacia e do sangue frio!

Sete actos de turbilhonante amor, de estrondoso humorismo, e de palpitante enthusiasmo! O mais adoravel espectaculo para o mundo feminino! O mais empolgante e attractivo para o mundo infantil! A maior sensação para o mundo sportivo!

EM QUARTA VELOCIDADE

O film colosso, gloria do az dos azes, do sportman eximio, do rei dos actores do volante, creador inesquecivel de BRUTO COLOSSAL,

REGINALD DENNY

que faz prodigios de habilidade no dobrar das curvas apertadas e quasi voa nas rectas, tudo para ganhar UMA NOIVA COMO PREMIO, na pessoa esplendida da fascinante actriz

LAURA LA PLANTE

que por sua vez torce quanto póde para que a victoria lhe caiba!

No palco

— A's 3 hs. 15 e 8 hs. e 30 e 10 hs. e 10.

The Marocco Boys em novos numeros

Martha Rolland a querida cançonetista

As Fadas Iris graciosas bailarinas cantantes e a transformação

BREVE! BREVE! — "UMA HEROINA DE SANGUE AZUL, o film que foi a revolução de Virginia Valli como a mais emotiva actriz da tela americana. Novos pro-cessos photographicos. O film que levou Priscilla Dean a sair da Universal por despeito em vista de lhe tirarem o papel da protagonista e o darem a VIRGINIA VALLI, que o creou á maravilha, como o publico vae ter occasião de ver. A seguir: FRANCESCA BERTINI, no seu mais moderno trabalho.

NÃO ENVELHEÇA TÃO CEDO

Ninguem deveria andar mancando, na edade adulta, por causa das dores nas cadeiras, pontadas agudas e molestias produzidas por desarranjos renaes.

Na verdade, o excesso de trabalho e as preoccupações enfraquecem os rins bastante e por isso estes não purificam o sangue de venenos que são irritantes, podendo endurecer as arterias, produzir molestias do coração, rheumatismo, gotta, calculos, hydropisia e mal de Bright.

Não deixe que a fraqueza de seus rins o faça envelhecer tão cedo. Deve-se sentir forte e activo até a verdadeira velhice. Tome as PILULAS DE FOSTER para os rins. São feitas unicamente para os rins fracos e teem demonstrado o seu valor de um modo maravilhoso em milhares de casos em todas as partes do mundo. Pergunte ao vizinho!

PILULAS DE FOSTER PARA OS RINS

A venda em todas as Boticas

Ap. D. N. S. P. n. 169, de [illegible] (9252)

[illegible] que, por certo, se repetirá esta semana.

Leopoldo Fróes tem um trabalho extraordinario, no papel de principe d'Axel, brilhantemente coadjuvado por toda a companhia.

A seguir "O côco e a estrella", a maior creação de Leopoldo Fróes.

COMPANHIA LEA CANDINI — Por todo o corrente mez virá [illegible] companhia [illegible] por directora e primeira figura a interessante "vedette" Léa Candini, [illegible] S. Paulo alcançando successo [illegible] [illegible] "Fraquita" [illegible]

COMPANHIA PORTUGUEZA DE REVISTAS — Está sendo aguardada com [illegible] [illegible] Eden, de Lisboa, que virá trabalhar [illegible] [illegible] Zulmira Miranda, [illegible] Carmen Martins, Alda Aguiar, Luiz d'Aquino e Alberto Barbosa, [illegible] representações consecutivas [illegible]

CIRCO PIERRE — Continúa agradando em absoluto, no terreno do antigo morro do Senado, á Avenida Mem de Sá, o popular Circo Pierre, [illegible]

Dr. Marianno de Oliveira

Cirurgião-dentista (Fac. Med. Rio de Jan.) da Santa Casa de Misericordia, 7 de Set. 101. Diariamente, das 4 ás 7. (V 10911)

30:000$000

O bilhete n. 4.958, premiado com 30:000$000 na popular e acreditada Loteria do Estado do Rio, extraida hontem, foi vendido nesta capital. (10486)

O delegado de dia

Está de serviço, hoje, na repartição central de policia, o 2º delegado auxiliar.

UM SUCCESSO

são

Os preços da conhecida CASA TEDESCO

Crepon enfestado, todas as cores, metro	4$500 !!
Velludo superior, muitas cores, metro.	9$800
Moiré pura seda, metro. .	35$000
Marrocain de 1ª, fantasia, córte de 65$000 por....	48$000
Foulard fantazia, artigo fino, córte	28$500
Peles legitimas e grandes a	120$000 !!!

Sedas lisas e fantazia a preços de reclame.

Meias para homens, senhoras e creanças pelos preços das fabricas

Aproveitem

RUA GONÇALVES DIAS, 9

Um pequeno accidente ferroviario na estação de Belém

Hontem, de manhã, quando manobrava na estação de Belém, a locomotiva n. 389, ao passar a chave 9 daquella estação, teve duas das rodas descarrilladas, ficando impedida a linha, 1.

Dois trilhos foram damnificados pelo accidente, soffrendo por isso o trem R 1 atrazo em seu horario. A turma de conserva repoz a locomotiva descarrillada nos trilhos.

NOS THEATROS

NOTAS & NOTICIAS

EDUARDO VICTORINO FALA-NOS SOBRE A SUA NOVA REVISTA — O acaso fez-nos encontrar á porta do S. José, com Eduardo Victorino, co-autor da revista "Dito e feito", que, na proxima sexta-feira subirá á scena naquelle theatro.

Impunha-se um pequeno interrogatorio, não só para satisfazer a curiosidade do publico pelas coisas de theatro, como porque nos pareceu interessante ouvir Eduardo Victorino sobre a evolução porque está passando entre nós o genero-revista.

— Não se trata de uma fórmula nova, nos disse o conhecido homem de theatro. A revista, desde que lhe tiraram a liberdade de troçar os homens publicos e ridicularizar a politica, devia fatalmente deixar de ser a charge fina, a satyra alegre, mordaz e original, para descambar na vulgaridade, na chalaça, no calembourg encanecido ou idiota e até, como se diz por ahi, na licenciosidade. Ora como a nossa raça tem pelo espirito, pela graça e pela fantasia uma predilecção indiscutivel, a renovação do genero era uma questão de opportunidade. Foi a companhia franceza que, com os seus maravilhosos espectaculos, illuminou a rota que deviam seguir os nossos revisteiros, quanto á fantasia e á orientação do côrte das peças. O resto, fizeram-no elles.

— Acha, então, que, para a renovação e triumpho actual da revista, entre nós, contribuiu o esplendor das grandes montagens e... o nú estimulante?

— Não tanto. E' certo que uma boa parte do publico vae ao theatro por causa das sensações estheticas que alli recebe, mas creio firmemente que a maioria não dispensa a satyra nos época de eleições principescas, bem politica que tão bem corresponde ao feitio irreverente da nossa vida citadina.

— Nesse caso a revista "Dito e feito!" molda-se nesses processos?

— Nem Bastos Tigre, — que nesta época de eleições principescas, bem podia ser eleito Principe dos humoristas, — nem elle, repito, nem eu, podiamos assignar uma revista que não respeitasse o celebre lemma: ridendo castigat mores.

— Castigam, então, os costumes...?

— Fustigar é um pouco forte; criticamos certos vicios, certos habitos e certos typos, de uma maneira *molieresca*. Como vê, ha uma *nuance*. A *nuance* é tudo.

— "Dito e feito!" é uma revista espirituosa e original?

— Original? Crê na possibilidade de se escrever uma revista original, nos nossos dias, quando se têm escripto tantos milhares desde que Aristophanes escreveu os admiraveis "Passaros"? Não; a nossa revista é um apanhado de flagrantes, scenas e typos reaes, ligados a algumas idéas a que não chamaremos novas, mas que ainda não foram exploradas.

— Conta com o successo?

— O successo é, em theatro, a mais imprevista das sortes. Como sabe, as peças passam por tres phases distinctas: a da leitura, a dos ensaios e a da primeira representação. A primeira phase é de espectativa; a segunda, de esperanças e desanimos e a ultima, de colicas. As scenas que na leitura fizeram sorrir, nos ensaios parecem vasias de espirito e ás vezes, no espectaculo, produzem hilariedade. Depende da representação.

— Confia no desempenho?

— Como não! A troupe do S. José tem sido tantas vezes victoriosa que não ha motivos para desanimos.

— A musica?

— Linda e ha numeros que deverão vulgarizar-se rapidamente. Assis Pacheco, que é um artista de raça, foi felicissimo, tanto nos numeros que escreveu, como naquelles que compilou.

— E os figurinos do Luiz?...

— Obra de inspiração e de fino gosto. Nunca o lapis de Luiz realizou taes maravilhas! Os quadros, "A origem das flores" e "A ronda das estrellas", hão de causar sensação! A Empresa Paschoal Segreto dá á revista "Dito e feito!" uma montagem sumptuosa e brilhante, que nos captiva. E se disser que os scenarios de Jayme Silva e Colomb são deslumbrantes não lhe minto. As "maquettes" dão-me a impressão de que, o publico, vae ter uma agradabilissima surpreza.

—:—

UMA SUBSTITUIÇÃO NO RECREIO — Tendo-se desligado da companhia do Recreio a actriz Diola Silva, passou a fazer alguns de seus papeis a actriz Antonietta Fonseca, que já tem na revista outros papeis desempenhados com habilidade.

—:—

"EM FAMILIA" SO' IRA' A' SCENA SEXTA-FEIRA — O prazer que nos ia ser dado de assistir a uma peça de Florencio Sanchez, o grande theatrologo uruguayo, e promettido para amanhã, foi adiado para daqui a dois dias, pois, "Em familia" só subirá á scena, no Trianon, na proxima sexta-feira, 4 do corrente, assistindo á sua "première" os srs. ministro do Exterior, ministro do Uruguay, Prefeito do Districto Federal e a Academia de Letras, especialmente convidados pela direcção da empresa do Trianon, que quer dar um cunho nacional a esse espectaculo, com que se inicia o intercambio theatral entre o Brasil e o Uruguay, firmado, em Montevidéo, pelo escriptor brasileiro sr. Oduvaldo Vianna, director da Companhia Brasileira de Comedia Abigail Maia, que vae representar "Em familia", e a Sociedade Uruguaya de Autores. "Em familia", dissemos, irá á scena sexta-feira, ficando, até quinta, no cartaz do Trianon, a comedia do sr. Oduvaldo Vianna, "A casa do tio Pedro", que continua a alcançar successo.

—:—

A TEMPORADA DE INVERNO NO RECREIO — Posto se mantenha em pleno successo a revista "A' la garçonne", cujo centenario de representações se approxima, não se descuida a Empresa Rangel & Comp., de bem servir o publico carioca, que tanta sympathia tem demonstrado pelos espectaculos do Recreio. Assim é, que, concluidos já os ensaios da burleta — "O homem mosca", original de Gastão Tojeiro, peça esta que deve substituir no cartaz "A' la garçonne", terão hoje inicio os da revista-feerie "A olho nú", que se divide em dois actos e vinte quadros e é da lavra dos srs. Arnaldo Pereira e A. Ribeiro, nomes sobejamente conhecidos nas letras theatraes.

—:—

A GRANDIOSA MATINE'E DE HOJE, NO LYRICO — "LA MONTERIA", PELA ULTIMA VEZ PELA VELASCO — Não é na quinta-feira mas hoje que se realiza no theatro Lyrico a annunciada matinée extraordinaria com a opereta de famoso successo "La monteria", considerada por toda a imprensa e pelo publico, não apenas como o maior completo exito da temporada actual, mas ainda como um dos maiores que se tem verificado com uma opereta, nos ultimos annos, qualquer que tenha sido a companhia a represental-a.

Esta noite repete-se "Arco Iris" que amanhã será representada ás 8 3|4, pois que "La monteria" apenas será representada e pela ultima vez, em matinée, amanhã.

—:—

A OPERETA NO S. PEDRO — A Empresa Paschoal Segreto acaba de firmar contrato com os directores da Grande Companhia Italiana de Operetas Lombardo-Caramba, que ora occupa o theatro da Opera, em Buenos Aires, para uma temporada no São Pedro.

A companhia Lombardo Caramba, que está obtendo legitimo successo na capital argentina, é, segundo a critica portenha, a mais completa, no genero, que ali tem ido. Suas montagens são estonteantemente luxuosas e o seu elenco artistico não póde soffrer parallelo com nenhum outro que tenha vindo á America do Sul.

Entre as primeiras figuras femininas, a critica de Buenos Aires destaca a senhorita Ines Lidelba, que, diz ella, "sendo uma segunda edição de Sylvia Gordono Marchetti, no que diz respeito á maneira de cantar e dizer, tem mais vida e é mais communicativa que a estimada artista, razão pela qual a platéa lhe dispensa os maiores applausos".

A companhia Lombardo-Caramba tem enorme repertorio, onde ha peças inteiramente ineditas para o Brasil.

CONCLUSÃO DO RETIRO DOS ARTISTAS — A directoria tem o firme proposito de levar a effeito a conclusão do Retiro da Casa dos Artistas, em Jacarépaguá, por todo o mez de agosto proximo. Porém, como toda a construcção no seu final, dada a não de obra especial, torna-se mais cara, espera aquella directoria que todos os bons socios da Casa dos Artistas contribuam, ao menos [illegible] para que [illegible] gado, [illegible] para a [illegible] [illegible]

O REI DOS GRANDES HOTEIS — Apezar do successo que tem obtido essa farça de Kistemaeckers, dá, hoje as suas ultimas representações, com Leopoldo Fróes no papel de Claudio Coucy, Duque e porteiro. Quinta-feira, 3, devido a innumeros pedidos, "Sangue azul", de Charles Meré, um dos mestres do theatro francez. Essa admiravel peça deu 30 representações com as lotações esgotadas.

ASSYRIO

Restaurant Ultra-Chic

Sexta-feira, 4 de Julho

(Independence Day)

JANTAR DE GALA

com o concurso da afamada

The Saxofon Jazz Band

ZAZA' — Gloria Swanson

CINEMA OLYMPIA

HOJE! HOJE!

Money! Money! Money!

drama extra, em 7 longos actos Katherine Mac Donald

A FILHA DO DESTINO

drama da Universal, 5 actos pela Elaine Hammerstein

Amanhã — O TIGRE BRANCO, super-Jewell, em 7 actos; TALVEZ, drama em 6 actos, protagonista, Maria Carmi; — DEIXA DISSO, comedia em 2 actos, da Universal. (V 9394)

TRIANON

Empresa — J. R. STAFFA

O theatro tradicional da elegancia carioca

Companhia Brasileira de Comedia ABIGAIL MAIA

Direcção de ODUVALDO VIANNA

HOJE, ás 3 horas — VESPERAL, assistida pelas normalistas — A' NOITE, ás 7 3|4 e 9 3|4

A Casa do Tio Pedro

Amanhã — VESPERAL ELEGANTE, ás 4 horas e á noite, recita do autor dedicada á Colonia Paulista.

Depois de amanhã, "première", de EM FAMILIA, de Florencio Sanches. (10462)

TRINOZ — DE — Ernesto Souza

Reconstituinte estomacal

TONICO DO SYSTEMA NERVOSO

GRANADO & C. - 1º de Março, 14

Applicado em casos chronicos que já levavam o doente ao desanimo, o *TRINOZ* tem dado resultados sorprehendentes. Pessoas que tinham mesmo verdadeiro horror á comida, sentam-se hoje á mesa com satisfação.

(Ap. D. N. S. P. Nº. 323 1|10|917)

Com prazer a gente [come, Tomar TRINOZ é [ter fome.

CINE FLUMINENSE

HOJE — Programma — HOJE colosso

QUANDO CHEGA O INVERNO, super-producção da Fox, em 12 actos.

MYSTERIOS DA MONTANHA, 9º e 10º episodios.

Amanhã — Jackie Coogan, em "O Reisinho", em 9 actos. (V 9255)

CINEMA MATTOSO

Praça da Bandeira

HOJE! HOJE!

Grandiosa matinée infantil, ás 2 horas

A MINHA VIDA PELO TEU AMOR — 7 actos

UMA SEMANA DE AMOR 5 actos

Amanhã — "A' margem da vida", John Gilbert. (V 10988)

Theatro João Caetano

Empresa Paschoal Segreto

Dia 4 - Sexta-feira, 4

1º grandioso concerto do notabilissimo violinista tcheco-slovaco

KAREL VOHNOUT

e a eximia pianista

MARIA DVORAK

No dia 6, domingo, em Matinée — 2º Concerto

Preços: — Frizas, 70$000; Camarotes de 1ª, 60$000; de 2ª, 45$000; de 3ª, 25$000 — Poltronas, 12$000 Balcão, 8$000; Geraes, 5$000. (V 9395)

GRANDE CIRCO PIERRE

AV. MEM DE SA' - (Morro do Senado)

— EMPRESA ANTONIO FERRAZ —

HOJE - 2 grandiosos espectaculos - 2

A'S 2 3|4 — GRANDIOSA MATINE'E INFANTIL COM OS Elephantes — Leões — Tigres — Burros — Cavallos e cachorros. RISOS e mais RISOS, pelos CLOWNS e TOYNS

A'S 8 3|4 — MONUMENTAL ESPECTACULO DE GALA em commemoração do centenario do EQUADOR. Programma maravilhoso. Novidades e mais novidades.

Amanhã — NOVAS ESTRE'AS. (V 9405)

EMPREZA THEATRAL JOSE' LOUREIRO Temporada de 1924

THEATRO LYRICO

COMPANHIA VELASCO

HOJE ás 3 horas — MATINE'E POPULAR — Com a peça de grande successo **La Monteria**

HOJE ás 8 3|4 — SOIRE'E — A revista em tres actos **Arco Iris** — A revista querida do publico carioca O GRANDE EXITO DA COMPANHIA

Preços — Frizas, 60$; camarotes, 50$; poltronas e varandas, 12$; cadeiras, 8$; balcão, 6$000; galeria numerada, 4$; geral, 3$000.

Amanhã — ARCO IRIS. A seguir — LA LEJENDA DEL BESO.

Estão suspensas as ENTRADAS DE FAVOR, sem excepção de pessoa.

PALACIO THEATRO

HOJE — COMPANHIA AURA ABRANCHES — A's 8 3|4 — HOJE

PENULTIMO ESPECTACULO

A interessante comedia em quatro actos de Pierre Wolf

A garota

Colette Auradoux. . . . . . . AURA ABRANCHES

Amanhã — INJUSTIÇA DA LEI — Despedida da Companhia que parte para Santos afim de inaugurar o THEATRO COLYSEU SANTISTA. (V 10989)

CINEMA FRONTIN Teleph. Villa 5619 — Rio Comprido Praça Condessa Frontin

HOJE — Matinée, ás 2 horas — HOJE

Moral Matrimonial

Sete actos da Paramount, com o apreciado TOM MOORE

O FILHO DO CORSARIO

9º capitulo deste grandioso romance.

UMA MAGESTOSA COMEDIA em 2 partes.

Amanhã — ORDENS SECRETAS e PANCRACIO EM PANDEGAS. (V 7969)

Cinema Paris

Praça Tiradentes, 42

Empreza Pinfildi

Amanhã — Senhoras flirtar é um perigo! Assim lhes ensinará MULHERES VIRTUOSAS — Uma bellissima e interessante superproducção da "First National, com ANNITA STEWART e CONWAY TEARLE

No Palco: Sempre Novidades — VERDADEIROS SUCCESSOS (V 10987)

CINEMA SMART

Teleph. V. 706 — Av. 28 de Setembro

HOJE — Programma — HOJE

MARIA ANTONIETTA — film historico, de grande apparato, 10 actos.

— DIANA KARENNE — Matinée, ás 2 horas.

Amanhã — ALMA EM SUPPLICIO. (V 9278)

Cine Theatro Modelo RUA 24 DE MAIO, 287

HOJE! — Continua o grande successo do DUO — HOJE!

GENESIO ARRUDA — FERNANDA POMBO

URUCUBACA, alta comedia da Metro, em 5 actos.

RENDIÇÃO DO AMOR — grandioso drama em 5 actos

Amanhã — ELLA SABE DO QUE EU GOSTO, 8 actos e os numeros de palco. (V 10631)

Cinemas da Empresa Vital Ramos Castro — Rua de S. Pedro, 222 - Telephone Norte 6557

POPULAR — Rua Marechal Floriano, 99 a 103

HOJE! — Priscilla Dean, em TIGRE BRANCO — 7 actos.
AQUELLA MULHER — 6 actos.
OBEDEÇA A LEI — 2 actos comicos.
Amanhã — O CAVALLEIRO FANTASMA.

MASCOTTE — Rua Archias Cordeiro n. 230, Meyer

HOJE! — Matinée ás 2 horas — HOJE! — Richard Talmadge, em: O CAMPEÃO DO MUNDO, film em 5 actos; — A PONTE DOS SUSPIROS, 4ª época; — OS ULTIMOS VALENTÕES DA ARENA, 3ª e 4ª series.
Amanhã — O REISINHO.

PRIMOR — Avenida Passos, 119

HOJE! — PECCADORA OU SANTA? — 7 actos.
INCLINAÇÃO PARA O PALCO — 5 actos.
AVIA-TE, LESMA! — 2 actos comicos.
Amanhã — AMOR E DESDEM.

EXCELSIOR — Rua do Cattete, 271

HOJE! — O CRIME DE MONICA — 5 actos.
MEU ANTROPOPHAGO — 5 actos.
PARA A FRENTE — 2 actos comicos.
Amanhã — A CEGUEIRA HUMANA.

NO MUNDO DA TÉLA

INTERM[illegible]

[illegible] ro de aço, que na pista [illegible] em trombo, deixando atraz de [illegible] a tromba de poeira e que em um segundo já é um ponto longinquo na linha do horizonte. Derrapagens fantasticas que fazem vibrar os nervos do espectador, velocidade alucinante dos contendores que procuram distanciar-se uns dos outros. Curvas tomadas num angulo inverosimil. Quéda dramatica de [illegible] que vae despedaçar-se de encontro a uns rochedos. Espectaculo que de minuto a minuto vae se tornando mais interessante e que obriga o espectador, o mais indifferente, a se interessar pelo resultado da [illegible] e finalmente a "torcer" pela victoria do carro "2", mal contando [illegible] gritos de angustia quando este [illegible] perigosa, e quasi soltando um "hip! hip! hurrah!", quando este transpõe a recta da chegada em primeiro logar, ganhando o seu piloto que é o sympathico actor Reginald Denny, além do premio de dez mil dollars, a mão da linda actriz Laura La Plante, e passando a ser de chauffeur o marido da filha do grande fabricante dos automoveis Rosaco cujo carro elle levou á victoria. Eis o super-film que o Rialto nos apresenta e que de principio ao fim prende a nossa attenção num crescendo de emoção e de "torcimento".

O que faz o valor deste film é que vemos que tudo é real, sem esses trucs e "supercherias" que prejudicam tanto os bons films.

E' uma corrida verdadeira, com todas as suas peripecias que a objectiva apanhou para transpol-a no film. A Universal e o Rialto estão portanto de parabens pelo optimo espectaculo que elles nos proporcionam, fazendo-nos passar umas horas deliciosas.

Além disto no palco, para suavizar as emoções violentas por que passamos apreciamos com prazer os Marroco Boys que são cada vez mais "funny men" e que como após um espectaculo de "grand guignol" vem nos proporcionar o "vaudeville" que faz rir. Em summa um espectaculo impeccavel em toda a linha. — R. A. B.

* * *

NOTAS & NOTICIAS

Uma carta de Johnie Walker

"Villa Walker, Hollywood-Cal. Aos paes do mundo inteiro. — Como seria bella a vida se cada filho amasse o seu pae como eu quero ao meu! Se cada filho pensasse na nobreza dos sacrificios de um pae, nas lutas, responsabilidades e privações que accarreta a paternidade, todos vós serieis em vosso lar um altar de veneração e respeito, e, assim julgando, posei um film exclusivamente dedicado a glorificação de meu pae, que ora vos offereço. — Johnie Walker."

E' este film bellissimo, obra insigne do heroe de "Honrarás tua mãe", que o Parisiense hoje apresenta, juntamente com uma impagavel comedia de Harold Lloyd "Lua de mel tempestuosa".

* * *

Uma comedia adoravel de Viola

E' quasi um pleonasmo dizer "uma comedia adoravel de Viola Dana", pois não ha nenhuma, possada pela deliciosa estrella, que não seja um mimo de encanto, graça e fino humour. Não poderia fazer portanto, excepção, que o Parisiense annuncia para quinta-feira. E de facto "Esta vida é uma pandega", é um trabalho encantador que seduz e satisfaz ao paladar mais exigente, contando uma historia exquisita, daquellas historias que Viola Dana sabe apresentar e encarnar com uma perfeição assombrosa.

* * *

Ultimo dia, dos ultimos capitulos

Quem estiver seguindo, no Odeon, a exhibição do film "O Trabalho", adaptado da obra de Zola, deve ficar prevenido de que desta vez estão sendo exhibidos ali dois ultimos capitulos, por signal que os ultimos, e tambem que hoje esses dois ultimos capitulos, serão exhibidos em ultimo dia.

* * *

Um film de sensação — para os que gostam de emoções

Esperem — os que gostam de emoções no film — por 24 horas, pois que já hoje o Odeon lhes dará um trabalho nessas condições. Intitula-se "Vendetta", e tem por principal protagonista a linda Anita Stewart. As emoções são varias, quer as da ordem moral, quer as da ordem material, isto é, pelos perigos que passam os artistas, com a propria Anita Stewart naquelle salto perigosissimo que ella dá, a cavallo, superando um precipicio, ou antes, uma garganta, um córte entre dois enormes penedos!

* * *

"Papae" — um dos melhores films de Jackie Coogan

E' um film que nos faz lembrar "My Boy", pelas emoções que desperta. Jackie Coogan aqui nos surge de Cesare Gravina, um artista italiano que conhecemos muito bem pois que residiu por muito tempo aqui e em S. Paulo. Vemol-o com as suas calcinhas remendadas, e o seu classico bonnet, e elle ora é o garoto alegre que nos encanta, ora sabe fazer transparecer o sentimento n physionomia, e as lagrimas nos olhos.

"Papae" será exhibida no Odeon na proxima semana.

* * *

"Em quarta velocidade", — no Rialto

E' a fita de hoje, no Rialto, o estupendo trabalho do grande Reginald Denny, o actor que substituiu na America no coração das moças o saudoso Wallace Reid. A empresa previne no seu annuncio que o film constitue o melhor espectaculo para homens, senhoras, senhoritas e creanças, no que não ha absolutamente nem sombra de exagero. "Em quarta velocidade" é realmente um dos films mais bellos, senão o mais bello de todos, para agradar ao nosso temperamento de latinos.

* * *

Cinema Central

Devendo embarcar para a Europa, pelo vapor "Formose", a sair no dia 4, fazem hoje as suas despedidas do publico carioca, as duas grande attracções "A roda do Diabo" e Altray Ballet.

O publico tem assim a ultima opportunidade para assistir aos trabalhos da "Roda do Diabo" e Matray Ballet. E' aproveitar, pois, que é o ultimo ensejo que o Central offerece para a exhibição destes dois numeros.

* * *

As proximas estréas no cinema Central

Pelo vapor "Formose", devem chegar para a empresa do Central varios artistas de South American Tour, attracções admiraveis e novas para o Brasil, cujas estréas serão ainda esta semana.

* * *

Os grandes films que o Central exhibirá este mez

Para o mez de julho corrente, o cinema Central tem uma programmação colossal, toda ella composta de films ineditos, superproducções magnificas. Já esta semana o Central inicia a sua série de ouro com o film "Annos silenciosos", da Robertson Cole, com Pauline Starke e Tully Marshall, e que será exhibido a partir da proxima quinta-feira 9, o Central exhibirá, em fim, "Rosario de amores", do romance Serge Panine, de George Ohnet, uma obra da popularissima e que destina a um successo sem egual. A seguir teremos: "Os primeiros loucos", da First National, com Richard Dix, Calara Windsor e Baby Peggy; depois, para encerrar o mez, a famosa Katherine Mac Donald, a mais bella mulher da America, e Stuart Holmes, no colossal super-film "O Lyrio Vermelho", tambem da First National.

* * *

Cinema Avenida

Nenhum film veiu mais a proposito para o Brasil que o que a Paramount está exhibindo no Avenida com o titulo "Cidades e as serras". Rumo á terra, é o grito de todos os economistas no nosso paiz; rumo ás serras é o grito do apaixonado soldado que nellas vae procurar a felicidade e a saude. A formosissima pellicula que tem merecido o applauso de quantos o têm ido apreciar, continua a exhibir-se no cinema Avenida com o valiosissimo trabalho de Lois Wilson e Richard Dix dos melhores que aquelles dois grandes artistas tem produzido até hoje. Acompanha-o um desenho animado da Paramount com o famoso gato Felix.

* * *

O heroico interprete dos films de arrojo no Pathé

Certamente os leitores já adivinharam que o heroico interprete dos films de arrojo, é o querido Tom Mix, que representa galhardamente a propria força, a coragem e a audacia. Neste film — "Regenerado á muque", de direcção modernissima, tem-se occasião de apreciar outra feição do talento artistico de Tom Mix, pois que, alliada á successão de feitos audaciosos, predomina o espirito de alegria, de situações comicas, que dão uma nota interessante a essa grandiosa producção.

De facto, Tom Mix, o lutador indomavel, sedento de aventuras não podia se conformar em ser o administrador do asylo de velhinhas desamparadas. Mas, a sorte assim o quiz! Entretanto naquelle peito de aço, naquella natureza vigorosa, existia um coração de pomba, assim é que se affeiçoando a uma santa velhinha, que soffria com o desprezo do filho, propõe-se o nosso heroe regeneral-o, e a... muque.

Certamente para isso teve elle que lutar com mil difficuldades; perseguido pela policia, subir pelo esqueleto de um arranha-céos, fazer parar um automovel a toda velocidade, lutar valentemente, e tudo isso auxiliado pelo valoroso Tony. Mas além dessa série de provas de arrojo, viu-se elle envolvido nas seducções de Venus, na furia de Jupiter, cercado pelas bacchantes numa tempestade esplendorosa. Emfim, passou Tom Mix por tantas e tantas aventuras, que depois de tel-as vencido todas, resolveu enfrentar, a ultima, casando-se com a eleita do seu coração.

* * *

Tom Mix no Iris

Mais um film de Tom Mix e este o mais engraçado, o mais luxuoso e o mais movimentado de todos elles. Trata-se do "Regenerado á muque", 5 actos vibrantes da Fox, repleto de scenas sensacionaes e arrebatadoras.

Ao lado de tão popular cow-boy, está a encantadora Gertrude Ohnstead.

E' este o film que o Iris exhibe hoje com Buster Keaton em "Nossa hospitalidade".

* * *

"Em quarta velocidade"

E' uma excellente producção da Universal Jewel, que pela novidade que apresenta, de ter filmado uma surprehendente corrida de automoveis, cheia de peripecias e de perigos, e interpretado pelo artista que tantas vezes já tem dado provas do seu *savoir-faire*, não póde deixar de levar enchentes para os cinemas Ideal e Rialto, que o vão exhibir.

* * *

"Zázá", a mais brilhante das interpretações

"Zázá", que estará nos écrans do Avenida e do Ideal na proxima segunda-feira, 7, não se impõe tão sómente pela bella da interpretação de Gloria Swanson. A montagem, os episodios que na super-producção da Paramount se intercalam com tão rara felicidade no entrecho da peça franceza, transformaram-se num verdadeiro encanto quer no luxo das scenas quer no gosto dos scenarios.

NOS BAIRROS

Blandier no Brasil

Estréa hoje no cine-theatro Brasil, Blandier, o artista incomparavel que, sob [illegible] a voz feminina, arrancando applausos [illegible] de soprano. Juntamente com essa estréa sensacional, o querido cinema exhibirá "Esposas de costume", um bello film de Mildred Harris, o 5º capitulo de "O Trabalho", e da uma impagavel comedia.

Os programmas do Haddock Lobo

Todos os dias optimos programmas, é o lema do cinema Haddock Lobo. Assim, hoje elle exhibirá "Valete de paus", cinco magnificos actos da Universal, com Herbert Rawlinson, mais os 5º e 6º episodios da formidavel série "Tao", [illegible] "Intrepido pretendente", uma comedia hilariante de Harold Lloyd.

O Americano na [illegible]

Cada dia que se passa, mais e mais se firma o bom conceito do cine-theatro Americano em relação ao publico, [illegible] programmas incomparaveis. Para hoje annuncia "Desejos", 7 actos extraordinarios da Fox [illegible] Taylor e John Bowers, mais os 5º e 6º capitulos de "A mão invisivel", uma comedia [illegible]. No palco [illegible] Junior [illegible] da bonecos [illegible] dansam como qualquer um de nós.

Cine-theatro America

Dizer que no cartaz de um cinema está o nome de William Farnum é garantir o successo do film a exhibir. Precisamente hoje teremos no cine-theatro America o grande artista no film emocionante da Fox "Justa vingança", juntamente com a comedia da Fox "Enamorado arrebatador" e o film natural "Sentinellas do mar". No palco os ultimos espectaculos dos festejados Dancres com as mais [illegible] e numeros de esculptura instantanea. Hoje ha matinée.

Cinema Tijuca

Os admiradores do grandioso film em séries "Tao" que tanto tem emocionado as platéas [illegible] programma [illegible] com a [illegible] Barbara La Marr [illegible] "A garrafa magica" [illegible] so qua[illegible] Avenida Central.

Alguns actos do chefe de policia

O chefe de policia nomeou, hontem, o bacharel [illegible] 3º supplente do 3º districto [illegible] rel Antonio Pereira Gestal. Foi exonerado, a pedido, do logar de [illegible] te do [illegible] Mello Alvim [illegible] tull-o Carlos Braga Junior.

Notas sociaes

NATALICIOS

Faz annos hoje Homero Campista. A simplicidade desta noticia não implica de modo algum qualquer quebra do sigilo em que a sua excessiva modestia quiz que transcorresse esta data. Moço de extraordinaria capacidade de trabalho, criterioso e admiravel companheiro [illegible] secretario [illegible] feitio [illegible] pessoa [illegible] com os [illegible] producção [illegible] amizade [illegible] cada um.

Fazem annos hoje:

A senhorita Juracy de Andrade, filha do sr. Andrade, funccionario da Light;

— d. Maria Eugenia Barbosa Nogueira [illegible] dr. Ma[illegible] clinico;

— d. Benedicta Cavalcante, filha [illegible];

— d. Amelia Lopes;

— o sr. Pedro Soares, do nosso relacionamento;

— d. Isabel Telles, [illegible] filha do [illegible];

— a senhorita Isabel Rios, filha do sr. Henrique Rios, [illegible];

— o sr. Romero Silva Jardim, [illegible];

— o sr. Gastão Valladão, antigo funccionario do Derby-Club e filho do coronel Manoel Valladão, secretario daquella sociedade.

CASAMENTOS

Realiza-se hoje, ás 3 horas da tarde, na residencia dos paes da noiva, o casamento do sr. Woldemar Barbosa, [illegible] com a senhorita Hilda de Vasconcellos, filha do sr. Antonio B. de Vasconcellos e de d. Elim A. Vasconcellos.

O acto religioso será ás 4 horas da tarde, na matriz de Nossa Senhora de Lourdes.

— Realiza-se hoje o enlace matrimonial do sr. Ernani Velloso Guimarães, funccionario da Alfandega, com a senhorita Brigida Pinto Sampaio.

O acto civil effectua-se na 5ª pretoria de Inhaúma, na estação do Engenho de Dentro.

— Realiza-se amanhã o enlace matrimonial da senhorita Jahira Laginestra, filha do conceituado industrial desta praça sr. Miguel Laginestra e sobrinha do intendente municipal sr. Francisco Laginestra, com o sr. Eurico Alves, gerente da fabrica de tintas Ypiranga, desta praça, de propriedade do conhecido industrial sr. Napoleão Barroso Lustosa. Servirão de padrinhos, no acto civil, o sr. João Henrique Arieta, chefe da firma Arieta & C., desta praça, e senhora, e no religioso o sr. Napoleão Barroso Lustosa e senhora. A cerimonia civil realizar-se-á ás 12 horas, na residencia dos paes da noiva, á rua Grajahú n. 109, e a religiosa ás 2 1|2, na egreja do Sacramento.

NASCIMENTOS

Acha-se em festa o lar do sr. Antonio M. França e de d. Diva França, com o nascimento de sua filhinha Diva Eliza, a 28 do mez findo.

CONFERENCIAS

Depois de amanhã, sexta-feira, ás 9 da noite, realiza o joven escriptor portuguez dr. Mario de Albuquerque uma conferencia no salão nobre do Instituto Nacional de Musica, que promette ser muito concorrida. Versará a conferencia sobre "A admiravel acção e a influencia em Portugal da colonia portugueza do Brasil" — I, Valores economicos; II, Valores beneficentes; III, Valores educativos; IV, Valores estheticos; V, Valores moraes.

Esta conferencia vae ser uma dupla revelação, pelo orador, que é a primeira vez que fala nesta cidade, e pelo thema escolhido, que nunca foi abordado, sendo completamente inedito. O conferencista é formado em duas Faculdades na Universidade de Coimbra, e considerado um dos novos de mais valor da moderna geração intellectual portugueza.

FESTAS

CHA' PAULISTA — Realiza-se no dia 6 do corrente, domingo, das 19 ás 24 horas, um elegante Chá Paulista, na séde do Club de Regatas Guanabara. A commissão promotora, que é composta das melhores familias e cavalheiros do bairro de Flamengo e Botafogo, não tem poupado esforços para que tenha um exito brilhante essa elegante reunião. Para maior realce, já se acha contratada a "Jazz-band" do Batalhão Naval.

ALMOÇOS

Um grupo de amigos e collegas do dr. Edgard Costa, por motivo de sua recente promoção a juiz de direito, offerecer-lhe-á um almoço, no Palace Hotel, domingo proximo, ao meio dia.

A commissão organizadora composta dos drs. Renato Tavares, Burle de Figueiredo, J. S. Carneiro da Cunha, Josino de Medeiros, Villemor do Amaral e Renato de Campos já recebeu as seguintes adhesões: Alvaro Pereira, Armando Vidal, Armando Maia, Carlos Costa, Constant de Figueiredo, Edmundo Miranda Jordão, Evaristo de Moraes, Edmundo Vieira, Hugo Simas, João Domingues, Jorge Fontenelle, Julio Oliveira Sobrinho, João Alves Affonso Junior, Manoel da Costa Ribeiro, Miranda Manso, Mario Fernandes Pinheiro, Octavio Brito, Oscar Santa Anna, Pontes de Miranda, Pedro do Serrado, Ricardo Rego, Saul de Gusmão, Ovi[illegible] Romero, Alfredo L. Bernardes, Justo de Moraes, Tolentino Gonzaga, Eurico Cruz, Roberto Lyra, Machado Guimarães Filho e Francisco B. Velloso, Rebello, Silveira Serpa, Democrito Dantas e Sylvio Martins Teixeira.

Está definitivamente marcado para sabbado, 5 do corrente, o almoço que os amigos e admiradores do dr. Carlos Sá vão offerecer-lhe, por motivo do seu regresso de Sergipe.

Offertando o almoço, que se realizará no Jockey-Club, falará o professor Fernando de Magalhães, em nome dos homenageadores.

CHA'-DANSANTE

Esteve muito animado o chá dansante que se realizou, ante-hontem, no Gloria Hotel.

Os dois salões destinados ás dansas estavam completamente cheios, notando-se ali grande numero de familias da nossa alta sociedade.

Foi uma festa elegante, para cuja animação muito concorreu a bem organizada *jazz-band* do maestro Franzlehar.

VISITAS

Recebemos hontem a visita do dr. Pedro Maria Passos, advogado e jornalista nesta capital.

S. s., que é correspondente do "Imparcial", jornal que se publica em Jacarehy, S. Paulo, sob a direcção do dr. Estanislão Rosa, veiu trazer-nos cumprimentos no seu proprio nome e no do jornal que representa.

FALLECIMENTOS

Falleceu hontem, na Casa de Saude Pedro Ernesto, o sr. Amadeu da Cruz Mattos, auxiliar de escripta da Central do Brasil. O seu enterramento realizou-se hontem mesmo, no cemiterio de S. Francisco Xavier.

Loteria da Victoria

Primeira extracção a 9 de julho, com o premio maior de 20:000$000 e mais 842 premios de menores valores. Preço do bilhete inteiro 15$000 e decimos 1$500. Jogam sómente 1011 de bilhetes numerados de 6.000 a 7100. Extracção pelo systema de urnas e espheras numeradas por inteiro.

Encontram-se á venda em todas as casas lotericas. (10446)

JERSEY de seda, em córtes e retalhos. — Rua Th. Ottoni 93, sobrado, Proximo á Avenida. (4481)

Petroleo Haya, tonico perfumado mais efficaz contra a quéda e atrophiamento do cabello. (10438)

Passa HOJE nas telas dos CINEMAS

IDEAL e RIALTO

a UNIVERSAL JEWELL

EM QUARTA VELOCIDADE

Sensacional Corrida de Automoveis que tinha como premio para o intrepido

Reginald Denny

O AMOR

Arrostando mil e um perigos, elle venceu, afinal (10.464)

CINE PALAIS

HOJE, MAIS UMA VEZ

Nossa Hospitalidade

Buster Keaton

O que elle aposta e o que elle faz

Elle aposta que não se ri, e não se ri!

Elle aposta que todos riem e todos riem

Na proxima semana: UM COPO D'AGUA com Madge Christians e Coração e Musculo com Georges Carpentier

Super producção comica, em 7 partes da Metro distribuida no Brasil pela Paramount

CINEMA PARIS

Praça Tiradentes, 42 — Empresa Pinfildi. Tel. 131. C.

(NA TELA)

TALVEZ

Drama sensacional de grande successo, pela querida MARIA CARMI

BIBLIA A PISTOLA por TOM MIX, da Fox-Film em 5 partes.

(NO PALCO)

NO PALCO — A's 4 1|2 e 7 1|2 — 9 1|2

FANTOCHES NACIONAES de NEVES PEIXOTO — Uma hilariante comedia em scena.

Alfredo Albuquerque — Comico cançonetista — Unico no genero

Estréa — ELZA TAVARES comica, parodista, caipira.

BREVE: JECA TATU' Juvenal Pontes

Amanhã — MULHERES VIRTUOSAS super-producção da First National, com ANNITA STEWART e CONWAY TEARLE

E mais: O preço de uma Virtude por LINDA PINA drama sentimental em 5 actos

Preços — Só film, 1$000; palco e film, 1$500. (V 10986)

Theatro Municipal

QUINTA-FEIRA, 3 de julho, A's 21 horas — 2º RECITAL DE PIANO

Guiomar Novaes

transferido do dia 26 de junho p. p.

Preços das localidades á venda na bilheteria do theatro

Frizas e camarotes de 1ª	80$
Camarotes de 2ª	40$
Poltronas	15$
Balcões, filas A e B	10$
Balcões, outras filas	8$
Galerias, filas A e B	6$
Galerias, outras filas	5$

(V 9941)

Cinema Theatro America

HOJE — Em matinée e á noite WILLIAM FARNUM, o grande astro da cinematographia americana no commovente e estupendo film **Justa vingança**

A irresistivel comedia da "Sunshine" **Enamorado arrebatador**

O film natural da Fox — SENTINELAS DO MAR.

No palco — Ultimas apresentações dos DANCRE'S, com numeros sensacionaes.

Amanhã — "Beijos que torturam" e a estréa dos ALCAZARS, no palco.

Cinema Tijuca

HOJE — Os 3º e 4º episodios do grande film oriental **Tão** episodios que superam os anteriores no sensacional das suas scenas magistraes.

E ainda — BARBARA LA MAR a artista de mais irresistivel seducção apparecer-nos-á em **A garrafa magica** emocionante drama em 6 partes.

Amanhã — O grande film nacional A GIGOLLETTE. (10467)

COPACABANA CASINO-THEATRO

HOJE — QUARTA-FEIRA — HOJE

A's 10 hs. -- Um novo e variado programma no palco.

A's 9 hs.--AVENTURAS DE AMOR, film Universal, por Hoot Gibson e Laura La Planta.

Sabbado, 5 de julho, notavel acontecimento — ESTRE'A de ANDRE' RANDALL — ODETTE FLORELLE estrearão no dia 15 do corrente, com a revista — OH! CHE !! — Grande successo em Buenos Aires. — Grande successo em Buenos Aires.

Amanhã — DINER DE MODA no GRILL-ROOM — Sorteio de objectos entre as damas. E' obrigatorio o traje de rigor e indispensavel a apresentação do cartão de ingresso ao Casino.

TELEPH. IPANEMA 1400 (Ramal 6) (V 8216)

CARLOS GOMES — O theatro da moda! Empresa Paschoal Segreto

TEMPORADA **Leopoldo Froes**

HOJE A's 8 3|4 HOJE

Ultima representação da farça

O REI DOS GRANDES HOTEIS

NOTAVEL SUCCESSO DE Leopoldo FROES E SUA COMPANHIA

Amanhã, a pedido — SANGUE AZUL.

A 9 de julho — Espectaculo de gala em homenagem á Republica Argentina, com O QUEBRANTO, de Coelho Netto.

VESTIDOS

Vestidos de crepe da China, côres lindissimas com bordados para, 110$, 130$000, 150$, até 160$000.

Vestidos de crepe marrocain, com lindos bordados alta moda, para 180$, 190$, até . . . . . 260$000

AGASALHOS

Casacos de casemira marinho e cinza, com gollas de pellucia de côres e fantasia, para 90$000, 108$000, 120$000 e . . . . . 130$000

Manteaux de astrakan em côres da moda com forros originaes para 220$, 249$, até . 280$000

Capas de charmeuse, setim, marrocain, forradas de seda para 179$000, 180$, 200$, 250$, até . 270$.

CASA OSORIO Rua 7 de Setembro 194 e Rua do Theatro 25 Proximo á Praça Tiradentes (10449)

Empresa Paschoal Segreto

S. JOSE' — Director artistico Luiz Peixoto — Director scenico Isidro Nunes

HOJE — Duas sessões A's 7 3|4 e 9 3|4 — HOJE

PENULTIMAS representações do **Allô! Quem fala?**

Depois de amanhã — SEXTA-FEIRA

DITO E FEITO! engraçadissima revista de Bastos Tigre e Eduardo Victorino, com musica de Assis Pacheco. (V 9391)

ZAZÁ — Gloria Swanson

THEATRO S. JOSE' — Empresa Paschoal Segreto

SABBADO, 5 DE JULHO — A's 3 e meia da tarde INAUGURAÇÃO DAS

Sessões - Vermouth

Direcção artistica de Leopoldo Froes e Luiz Peixoto

PROGRAMMA — Primeira parte: REVISTA DAS REVISTAS

Compéres: ALFREDO SILVA / AUGUSTO COSTA

Segunda parte: **CABARET FROES**

LEOPOLDO FRÓES, cabarétier e artista multiforme.

Tomam parte nos espectaculos os melhores elementos da Companhia de Revistas do THEATRO S. JOSE' e da Companhia de Comedia LEOPOLDO FRÓES.

ORCHESTRA DE 20 PROFESSORES

A "BOTELHO-FILM" passará, nos cinemas, instantaneos dos frequentadores das SESSÕES-VERMOUTH.

Bilhetes desde já á venda nas bilheterias dos Theatros Carlos Gomes e S. José.

DIA 4 — Primeiras representações da revista de BASTOS TIGRE e EDUARDO VICTORINO — "DITO E FEITO!" (10866)

ROGAMOS AOS SENHORES MEDICOS VISITAR, NO INTERESSE DOS SEUS DOENTES, OS APPARELHOS ORTHOPEDICOS, EXPOSTOS EM NOSSO ESTABELECIMENTO E QUE OBTIVERAM NA EXPOSIÇÃO DO CENTENARIO UMA DAS MAIS ALTAS RECOMPENSAS (DIPLOMA DE HONRA).

QUEBRADURA

Para Homens, Senhoras e Creanças

O Prof. Lazzarini devendo ausentar-se para visitar os seus Estabelecimentos do Norte, aonde o esperam centenas de doentes, avisa a sua numerosa clientela que só estará no seu Consultorio do Rio até todo o dia

15 DE JULHO

Roga-se não esperar os ultimos dias, sendo todos os apparelhos feitos sob medida.

A Hernia é uma molestia da qual o doente esta diariamente ameaçado de graves perigos que são conhecidos pelo nome de Estrangulamento Herniario. Esta molestia (na maioria dos casos a intervenção do cirurgião chega atrazada) ás quaes estão sujeitos os herniosos, é tão grave que em poucas horas passam da vida á morte, soffrendo horrivelmente, tudo isto por causa que muitos destes doentes compram cintos não adaptaveis ás qualidades de suas hernias, ou vendidos por pessoas incompetentes. — O estudo das differentes hernias, das suas fórmas e posição e do gráo de desenvolvimento é de muita importancia na contenção para o tratamento das hernias e deve sempre servir de guia aos srs. medicos para aconselhar aos seus doentes o cinto a ser fabricado sob medida, segundo a qualidade da doença.

O cinto Electrico Orthopedico do Prof. Lazzarini é um maravilhoso apparelho feito sob medida, sem nenhuma mola de ferro, completamente de tecido Elastico, leve, invisivel e suave permittindo aos enfermos montar a cavallo, fazer qualquer trabalho ou fadigas, contendo a mais volumosa quebradura, a qual está fixada em brevissimo tempo.

AVENIDA GOMES FREIRE, 124 — Por cima da Pharmacia, das 10 da manhã até ás 5 da tarde. Entrada pela Rua do Rezende. (V 10960)

ELECTRO-BALL CINEMA

EMPREZA BRASILEIRA DE DIVERSÕES — 51 — RUA VISCONDE DO RIO BRANCO — 51

A mais popular e querida casa de diversões desta capital

O filho do corsario 2º capitulo — O navio phantasma

HOJE e todas as noites, ás 6 e ás 10 horas — Sensacionaes torneios duplos, disputados pelos melhores artistas do Electro-Ball. Vencedores do partido do dia 28 — José Gabriel — 20 x 9.

Hoje, 5ª-feira, 2 de julho, ás 14 horas — Grande e profissionaes do Electro-Ball Eguia e Gabriel contra extraordinario partido em 30 pontos, disputado pelos Nilo e Luiz. [illegible] de julho, ás 6 e ás 10 horas Tocará nos intervallos a banda de musica do corpo de marinheiros nacionaes.

Entrada 1$000, com bonificação em premios.

AO ELECTRO-BALL CINEMA: 51 — Rua Visconde do Rio Branco — 51. (V 9362)

Cinema Piedade — Rua Manoel Victorino n. 585

HOJE — Programma — HOJE

Quando elle ia cainda [illegible] actos encantadores, Paramount

A FILHA DO DESTINO 5 actos da Universal

UMA LINDA COMEDIA da Fox, em 2 actos.

Amanhã — Quinta-feira — CARLITO, e os reis comicos, em "Dia de pagamento" [illegible] actos; "Hollywood" a cidade [illegible] actos.

THEATRO RECREIO — Empresa RANGEL & C.

HOJE A's 8 3|4 — A's 2 3'4 Matinée — HOJE A's 9 3|4

A' LA GARÇONNE

A peça querida das familias

Amanhã-sempre — A' LA GARÇONNE — Amanhã-sempre

CINEMA CENTRAL Empresa Pinfildi — Quarta-Feira 9 — A grandiosa super producção

Rosario de amores

Extrahido do celebre romance SERGE PANINE de George Ohnet

NO MUNDO OFFICIAL

FAZENDA

Na 1ª pagadoria do Thesouro Nacional pagam-se amanhã as seguintes folhas do segundo dia util: Illuminação Publica — Estatistica Commercial — Secretaria da Agricultura — Secretaria da Viação — Inspectoria de Seguros e Navegação [illegible]

[illegible]

VIAÇÃO

[illegible]

[illegible]

... pelos mesmos, devendo esse serviço ser iniciado amanhã, quinta-feira.

— As agencias arrecadaram no dia 30 do mez findo, a quantia de réis 16:295$797.

— Adquiriram immoveis:

Antonio de Souza, predio á travessa Juracy, na Penha, por 6:000$; Fernando Marques da Silva, predio á rua Carolina Reydner, por 15:000$; Pedro Roberto de Carlo, predio á rua Ferreira Nobre n. 118, por 21:000$; Cesar Valente, terreno á rua Dr. Sattamini por 25:000$; Abilio da Costa Ferreira, predio á rua das Officinas n. 121, por 5:550$; dr. Odelmar de Mello Franco, terreno á rua Souza Lima, por 24:300$; Manoel Rodrigues da Fonte, terreno á rua Dr. Garnier, por 5:000$; C. N. Lefebvre, predio á rua General Roca n. 12, por 56:250$; Elmira Sodré da Motta Pinto, terreno á rua Pereira Barreto, por 13:000$; Dr. Dario Terra Borges da Costa, terreno á rua Almirante Cockrane, por 30:000$; Antonio Costa, terreno á rua Republica, por 5:000$; Carlos Hingston e outros, terreno á rua Medeiros Passaro, por 12:000$; Joaquim Felix, terreno á rua Miguel Ferreira, por 3:300$; Isabel Candida Ferreira, terreno á travessa Sargento Ferreira, por 9:000$; Herculano Ferreira, predio á travessa Patrocinio n. 6, por 12:500$; Honorina Amelia da Veiga, terreno á Estrada da Freguezia, por 3:000$; Paulo da Resurreição Aguiar, terreno á rua D. Clara, por 3:500$; Henrique da Rosa Serpa, predio á rua das Missões n. 233, por 6:300$; Heitor de Moura Estevão, predio á rua Miguel Ferreira n. 167, por 2:000$; Joaquim da Silva Pereira, predio á travessa General Bellegard n. 55, por 22:000$; Candido José Loureiro, predios ns. 23, 25, I, II e III da rua Anna Guimarães, por 40:000$; Romulo de Mattos, terreno á rua Formosa por 3:000$000; Adolpho Fonseca Magalhães, predio á rua Manoel Lucas n. 116, por 6:000$; Cesario Sá Freire Filho, terreno á avenida Carmen, por 800$; Rosa Teixeira de Magalhães dois predios á rua Pereira Nunes n. 168 e rua Goyaz n. 172, ambos por 33:000$; Pedro Martins Teixeira Junior, terreno na avenida 28 de Setembro, por 9:000$; Maria dos Santos Pinto, predio á rua 3 de Dezembro n. 2, por 5:000$; Pequena Cruzada da Irmã Therezinha do Menino ...

auxiliares de especialistas do serviço geral de machinas os artifices Euclydes de Sá e Silva, de 1ª classe; Cicero Luiz de Macedo, Estellito José de Oliveira, Paulino Lycerio Alves e Bernardino Martins Corrêa, de 2ª classe.

GUERRA

Em virtude de proposta, serão nomeados para a fiscalização das obras militares na 5ª região: chefe da commissão, em consequencia do fallecimento do major Theophilo Garcez Duarte, que exercia este cargo, o capitão de engenheiros Plinio Alves Monteiro Tourinho, e adjunto da mesma commissão, o capitão Abacilio Fulgencio dos Reis.

— Foram concedidas as seguintes licenças, para tratamento de saude: de seis mezes, ao 2º official da Directoria de Contabilidade da Guerra, Joaquim Lopes de Lemos de quatro mezes, ao operario da Fabrica de Cartuchos e Artefactos de Guerra, João Baptista da Silva; de tres mezes, em prorogação, ao cartographo do gabinete photographico do Estado Maior do Exercito, Gustavo Umbuzeiro, e de 30 dias, ao operario do Arsenal de Guerra desta capital, Narciso do Prado Henrique.

— Foram remettidas ao palacio do Cattete, para serem assignadas, as cartas-patentes dos seguintes officiaes: tenente-coronel Antonio Pedro da Silva, majores Pompeu de Moura e Jonas Julio Leal, capitão João Philemon de Lima e tenente Euclydes Barreto Couto, todos da guarda nacional; tenentes da reserva da 1ª linha, Orlando Santiago dos Santos, Alberto Vieira, Affonso Coelho de Almeida, Aurelio Bandoux Ferrão e Antonio Teixeira.

— Foi promovido a amanuense do exercito, de 1ª classe, o de 2ª, Frederico Solon Sampaio Ribeiro Netto.

— Para tratamento de saude, foram concedidos quatro mezes de licença, ao professor do Collegio Militar do Ceará, dr. Carlos da Rocha Fernandes.

— Foi transferido o 2º tenente Claudio de Paula Duarte, do 1º de caçadores, em Petropolis, para a 1ª companhia de estabelecimentos, nesta capital.

— O capitão intendente Jovino de Oliveira foi transferido de thesoureiro do 4º regimento de artilharia, em Itú, para o mesmo cargo no 4º regimento de infantaria, em Quitauna.

— Foram transferidos os 1ºs tenentes: Josué Justiniano Freire, do 26º batalhão de caçadores (Belém), para o 22º, (Parahyba); Atahulpa de Alencar Lima, do 22º batalhão de caçadores (Parahyba), para o 23º, (Fortaleza), e Antonio de Lima Teixeira, do 20º batalhão de caçadores (Maceió), para o 2º regimento de infantaria, (Villa Militar).

PREFEITURA

— O director de Fazenda já fez remetter aos cobradores municipaes a relação das dividas atrazadas do imposto de exportação para serem cobradas pelos mesmos, devendo esse serviço ser iniciado amanhã, quinta-feira.

Jesus, predio e terreno á rua Tavares Bastos e rua da Princeza Imperial por 60:000$; Guilhermina Muller Machado, terreno á rua Dias da Rocha, por 25:300$; José Garcia Tavares, terreno á travessa Teixeira, por 3:500$; e Avelino Machado Bastos, terreno á rua D. Anna Nery, por 12:000$000.

ALFANDEGA

— Por determinação do ministro da Fazenda, o inspector, incluiu na lista dos medicos encarregados de certificar as mercadorias despachadas, livre de direitos, para hospitaes, para servir durante o impedimento do seu collega Plinio Marques, o dr. Ruy Carneiro da Cunha.

— Pelo inspector foi nomeado servente da portaria, Fernando José de Almeida.

— Para os devidos fins, o inspector baixou portaria dando conhecimento da circular do ministro da Fazenda que determina fiquem os nitratos de ammonio e de potassio, applicados na agricultura como adubos chimicos, incorporados á nomenclatura de adubos ou fertilizantes de terra, de que trata o art. 2º do decreto 4.802 de janeiro ultimo.

— Foi baixado o seguinte edital:

"O inspector, de accordo com a circular n. 16, de 11 de março de 1897, faz publico que o Laboratorio Nacional de Analyses julgou nocivo á saude publica o seguinte producto:

"Sarro de vinho", vindo de Nova York, no vapor americano "America Legion", entrado em 29 de fevereiro de 1924, em dez volumes, ns. 1-10, marca J. M. C., consignado a John Moore & Companhia.

A analyse revelou neste producto a presença de amido de milho, phosphato de acido e bi-carbonato de sodio. E' um producto improprio para o consumo por conter saes soluveis de aluminio.

Veio em um vidro proprio, trazendo rotulo impresso, com os seguintes dizeres, entre outros: Davis Baking Powder — R. B. Davis C."

E. F. C. DO BRASIL

A estação Central forneceu por conta dos diversos ministerios e outras repartições publicas, 234 passagens, na importancia de 4:960$000.

— O resultado das provas oraes do concurso de escreventes, do dia 27 do corrente, foi o seguinte:

Approvados: Heitor José Pereira Guimarães, Inah Miranda Ribeiro, Francisco Amaral de Albuquerque, Diomar Ramos, Adelina Soriano de Souza, Bertha Frederico Benttemmuller, Armando Luiz de Lemos, Carmen Barrancos, Laura Borges, Cacilda José dos Santos Terroso e Clarice Miranda Ribeiro. Um não compareceu.

— Despachos da directoria: Candido José Gomes, Hugo Corrêa das Neves, Octavio Canoza Soares, Pedro Calazans, Saint-Clair Eucharío Peixoto, Urbano Rodrigues Pereira, Ataliba Pedro de Campos, Alfredo de Araujo Rangel, Antonio Ferreira Muniz, João de Souza Lisbôa, João Victoria, pedindo licença — Conceda um mez, com ordenado; Manoel da Cruz Ferreira, Rozendo do Nascimento, Juvenal Barbosa da Silva, Julio de Oliveira Duque, João Antonio da Silveira, João Ramalho, José Mendes Freire, José Teixeira da Silva, Lucio Rodrigues de Souza, Luiz Augusto dos Santos, Mariano Gonçalves, Manoel Francisco, Manoel Domingos, Agostinho Garcia, Armando Evaristo Dias, Audalio Marques de Souza, Antonio Francisco, Antonio de Medeiros, Antonio de Souza e Silva, Antonio de Andrade, Antonio Alves Marinho, Antonio Moreira da Silva, Antonio Seraphim Bahia, Candido Leal, Domingos Nogueira, Francisco Theodoro da Silva, Francisco Barbosa Villanova, Glauco Corrêa da Silva, idem, idem — Idem, idem, com 2|3 da diaria; Deoclecio da Silva, Francisco Neves de Carvalho, Vicente Tavares, José Martins do Valle, idem, idem — Idem, idem, sem vencimentos; Alarico Mejnick, idem idem — Idem, 27 dias, com ordenado; Alfredo Thomé Gonçalves Junior, idem, idem — Idem 20 dias, com ordenado; Samuel Augusto Brandão e Augusto Pedrosa, idem, idem — Idem, idem, com 2|3 da diaria; André Contez, idem idem — Idem, 15 dias, com 2|3 da diaria; Belmiro Sebastião da Silva, idem, idem — Idem, 10 dias, com ordenado; Alberto Marques, idem, idem — Idem, idem, com 2|3 da diaria; Aristides Daves de Moraes, pedindo abono — Abonem-se os 15 dias solicitados, de accordo com o art. 159 do regulamento; Middletown Car Company, pedindo restituição de caução — Restitua-se; Antonio Julio dos Santos, Arthur Gomes de Figueiredo, pedindo certidão — Certifique-se; I. B. de Almeida & C., pedindo certificado de despacho — Entregue-se mediante da respectiva taxa. Heitor Mariz, pedindo sustação de cobrança — Não ha que deferir.

O Primeiro Congresso Brasileiro de Contabilidade

Presidida pelo senador João de Lyra, esteve hontem reunida a commissão executiva do Primeiro Congresso Brasileiro de Contabilidade.

A commissão occupou-se do exame do projecto do regimento interno dos trabalhos do Congresso, que ficou confeccionado para ser discutido e approvado na sessão preparatoria a realizar-se a 13 do corrente.

Depois de ter tomado conhecimento de diversos officios de adhesões e de nomeações de delegados, o presidente da commissão executiva passou a fazer as nomeações da commissão de convites ás altas autoridades da Republica, da commissão de recepção e interna, que ficaram assim constituidas:

1ª commissão — Convites — Augusto Carlos Setubal, Roberto de Saldanha Ramiz Wright, dr. Carlos Domingues, Joaquim Telles, dr. Paulo de Lyra Tavares e João Ignacio Monteiro.

2ª commissão — Recepção — Raul Ramos Villar, Ernesto Coelho Louzada, major Christodolindo de Moraes, João Ignacio Monteiro, dr. Amaro de Albuquerque, dr. Carlos Domingues, dr. Ubaldo Lobo, Manoel Marques de Oliveira, Ivan Ferreira de Moraes, Raymundo Corrêa Rodrigues, Franklin Ferreira de Souza Rocha, Carlos Chatoingnier, Antenor Gomes de Carvalho, Roberto de Saldanha Ramiz Wright e dr. Paulo de Lyra Tavares;

3ª commissão interna — Francisco D'Auria, Joaquim Telles, Augusto Carlos Setubal dr. João Ferreira de Moraes Junior e Roberto Saldanha Ramiz Wright.

Por ultimo o presidente convidou o dr. Carlos Domingues para se encarregar da redacção e publicidade dos trabalhos do Congresso, o que foi pelo mesmo accelto.

MATTE ILDEFONSO

Da fabrica Francisco F. Fontana, do Paraná, com escriptorio á Avenida Rio Branco, n. 9, recebemos uma latinha do excellente "Matte Ildefonso", cujo preparo é seleccionado.

A Fabrica Fontana, inaugura amanhã a sua filial nesta cidade, ás 2 horas da tarde, no endereço acima indicado.

Tiro de Guerra da Escola Polytechnica

Communica-nos:

"O instructor militar avisa aos alumnos matriculados na Escola de Soldados, que, quinta-feira, 3, ás 4 horas da tarde, devem comparecer ao instituto Electrotechnico, para receberem instrucção militar."

Dos srs. José G. Carneiro & Comp., agentes geraes da Companhia Brasileira de Seguros, de São Paulo, recebemos dois pregadores para papeis.

Uma conferencia pelo Radio

Realiza-se hoje, ás 9 horas da noite, mais uma conferencia da série promovida pelo Serviço de Propaganda e Educação Sanitaria do D. N. de Saúde Publica, que está sendo irradiada pela Estação da Praia Vermelha, sendo ouvida regularmente nesta capital e nos Estados.

O conferencista desta noite é o dr. Theophilo de Almeida, medico da I. da Lepra e D. Venereas, que fará a sua terceira palestra, na qual tratará da syphilis na infancia.

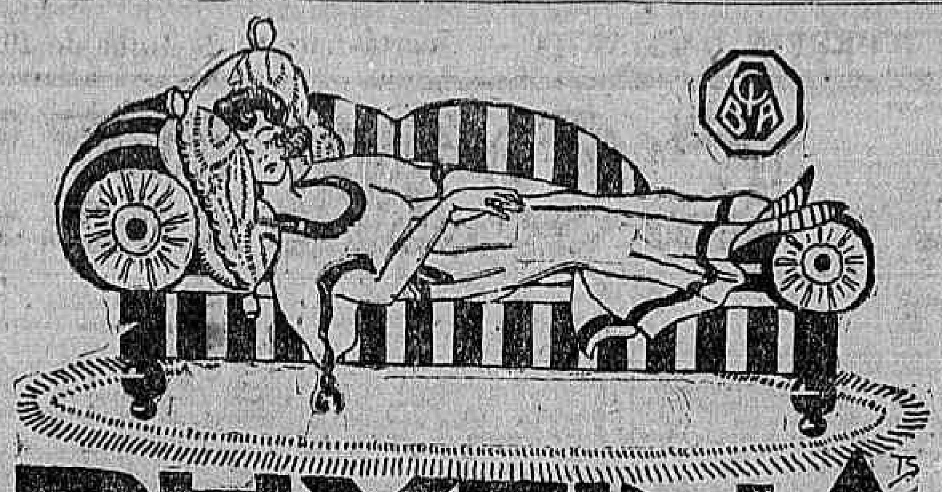

22 °|° de phosphoro vegetal extrahido das sementes de plantas.

Da anemia á tuberculose não ha mais de uma passo

A PHYTINA, recommendada pela alta medicina REINTEGRA A VITALIDADE, combate a ANEMIA, a DEPRESSÃO NERVOSA, a NEURASTHENIA, etc. Em muito pouco tempo contribue para que o APPETITE RENASÇA e para que os NERVOS SE TONIFIQUEM.

A' venda nas drogarias e pharmacias, em comprimidos e granulada. — Unicos representantes no Brasil: HERM. SCHUBACK & Cª. — Caixa postal 237 — Rio de Janeiro.
Fabricantes: Société pour l'Industrie Chimique a Bale. Basiléa — Suissa.

(10.481)

SECÇÃO LIVRE

Bom Dia!

Como está hoje o seu estomago? Tome as

Pastilhas do Dr. Richards

Sem eguaes para combater a dyspepsia e indigestão, em todas as suas formas.

(15967)

Aos meus credores do Rio e de Nictheroy

Venho em publico protestar contra a violencia que soffri hontem da parte do sr. Amado Pereira Dias Filho, socio da firma Pereira Dias & Filho, tambem minha credora e que não acceitou a proposta de concordata por mim feita e já acceita pela maioria daquelles que me honraram com o seu credito.

Hontem, das cinco para as seis horas da tarde, quando eu e o meu amigo Francisco Guimarães iamos, pela linha da Leopoldina, para as nossas residencias, á rua Benjamin Constant, fomos atacados pelo sr. Amado que, ameaçando-nos de morte, me intimava a pagar-lhe todo o meu debito, fugindo assim ao accordo que acceitára na vespera de dar-lhe eu 1:800$ em dinheiro e o restante em duas notas promissorias.

Não podendo eu pagar o debito integral, o sr. Amado, de revolver á vista — em certo momento não disparou a arma por ter sido impedido por terceiras pessoas — exigiu-me a entrega de mercadorias no valor do debito, e com irmãos e um empregado tomou a direcção da minha casa de negocio, emquanto eu entrava na residencia do meu amigo sr. Guimarães.

Ahi fui avisado de que nos arredores do meu armazem havia varios individuos assalariados para liquidarem-me, caso eu lá fosse oppôr-me á retirada das mercadorias.

A minha vida e a do sr. Guimarães corriam perigo, a ponto de sermos obrigados a fugir por caminhos que não são os communs, emquanto o sr. Amado retirava da minha casa commercial o que bem entendia.

Aqui fica o meu protesto não só para sciencia dos meus credores honrados como inicio da acção que vou intentar por intermedio do advogado que já constitui para as devidas responsabilidades.

Nictheroy, 1º de julho de 1924.

José Alves de Magalhães

Rua Benjamin Constant n. 24, em Neves. (V 10.997)

INDICADOR

ADVOGADOS

Dr. Amalio da Silva, Avenida Rio Branco, n. 114, primeiro andar.
Dr. Alvaro Goulart de Oliveira — Avenida Rio Branco, 114, sala 7.
Dr. Salgado Filho — R. General Camara 47, 1º and. Tel. 5301, Norte.
Dr. Nelson Campos — Carioca, 66 — Tel. C. 5598.
Drs. Verissimo de Mello e Domingos Lousada — Quitanda 45. T. C. 3907.
Dr. Francisco Loup — Carmo, 71, 1º, sala 3ª, 9 ás 11 e das 16 ás 18 hs.
Dr. Alfredo Machado Guimarães Filho — Rua da Alfandega, 8, 1º and.
Dr. J. M. Mac Dowell da Costa — General Camara, 66. Tel. Norte 4747.
Dr. Edmundo de Miranda Jordão, General Camara 20. Tel. N. 6374.
C. Daniel de Deus — Advogado.
Dr. M. Valente — Escrip. Sachet 27, 3º and. Tel. N. 744.

MEDICOS

Dr. Luiz Ramos — P. Saenz Pena, 9, R. Conde Bomfim 685, Tel. V. 1639.
Dr. Moraes (Manoel de) — Rua dos Ourives, 43 (5 hs.) 2.ªs, 4.ªs e 6.ªs.
Dr. I. Malaguela — R. do Carmo, 5, (Esq. de S. José). Tel. 2652 C.
Dr. A. Pamplona — Medeiros Passaro, 27, Tijuca, V. 1276, 1º de Março 13. N. 5303, das 14 ás 16 horas.
Dr. Henrique Duque — Rodrigo Silva n. 5. Resid.: R. Ibituruna, 73.
Dr. José Bastos d'Avila — Rua 7 de Setembro 231 (das 4 ás 6 hs. res.: rua Gal Polydoro 185. Tel. S. 2748.
Prof. Austregesilo — Cons.: 7 de Setembro 211 (3 ás 5). C. 1995. Res.: Marquez de Olinda 102. Tel. S. 14.
Dr. Americano do Brasil — Uruguayana, 31. C. 4126. 3.ªs, 5.ªs e sabb. 4 ás 6.
Dr. Flavio de Moura — R. Buarque 32 (Leme. Tel. Sul 1052.
Dr. Martinho de Lima Guimarães — Av. Central 137, 1º andar, das 4 1|2 em deante. Tel. Norte 4628.

MEDICOS ESPECIALISTAS

Dr. Renato de Souza Lopes, prof. da Fac. Doenças do app. digest. e nervosas (Raios X). S. José, 39.
Dr. Nelson Miranda — Trata pelos raios X os tumores ganglionarios, fibromas, canceros, etc. R. Carioca, 48. C. 1525.
Dr. W. Schiller (mentaes e nerv.) — R. M. Olinda (1-3). Tel. S. 2494.
Dr. F. Terra — (Pelle e syphilis) — R. Assembléa 20 (2 ás 4).
Dra. Ursulina — (Senhs. e creanças) — Av. Central 138, 95 12 hs. C. 1191.
Dr. A. P. da Costa Junior — (Ass. da Fac.) Pelle syphilis, tumores. Radiumtherapia. Chile 17 (4 ás 6).

Dr. Moncorvo — (Creanças) — R. do Carmo, 13, (3 hs.) Moura Brito 58.
Dr. Werneck Machado — (Pelle e syphilis). Largo da Carioca 11, 1º and.
Dr. Guilherme Eisenlohr — (Tuberculose). Rua Mal. Floriano, 44.
Prof. Dr. Rabello — Syphilis, doenças da pelle. Trata os tumores e doenças da pelle pelo radium e outros agentes physicos. — Assembléa n. 85.
Dr. Murillo de Campos — (D. mentaes e nervosa). 7 de Set. 75, á 1 h.
Dr. Marinho Rego — Clinica medica, esp. pulmões, intestinos. — Cons.: rua Uruguayana, 154, das 4 ás 6. Res.: S. 3154.
Dr. Araujo dos Santos — Mol. do pulmão, pneumothorax artificial. Raios X. Ultra-violeta. Trat. esp. da Diabetes. — R. Carioca, 48. C. 1525.

Cura pelo sol das doenças da pelle, dos ossos, do syst. nervoso. HELIOTHERAPIUM — Direcção dos Drs. Moncorvo Filho e A. Filgueiras. — Rua Haddock Lobo, 61. Telephone Villa 860. (V)

CLINICA CIRURGICA, VIAS URINARIAS

Dr. A. Costallat — R. Carioca, 30 — (das 4 ás 6 hs.) Tel. C. 3950.
Dr. Alfredo Monteiro — Docente de operações da Fac. de Med. do Rio. — Cons.: 7 de Setembro, 75, 2º andar. Tel. N. 5.100, das 9 ás 12.

CIRURGIA, MOL. SENHORAS VIAS URINARIAS

Dr. Eugenio Decourt — Consultas diarias — Assembléa, 34, de 3 ás 5 hs.
Dr. Rupert Pereira — Uruguayana, 134, (de 1 ás 6). Tel. N. 6688.
Dr. Osorio Mascarenhas — Av. Rio Branco, 257 (3 ás 5). C. 940.
Drs. Hygino Filho e A. Hygino, Cir. geral. Mol. Srns. S. José, 69, 1 ás 5.
Dr. Rego Lins, Cons. Av. Rio Branco, 175, 3 ás 5. Res. Bambina, 37.
Dr. Rubens Ferreira — Cons.: 7 de Setembro, 75, 2º andar (elevador), das 12 ás 4. Tel. N. 5100.
Dr. E. Souto Maior — Con.: 7 de Setembro 75, 2º andar (elevador), das 4 ás 6. Tel. N. 5100.

LABORATORIOS — ANALYSES CHIMICAS

Prof. Alfredo Andrade — da Fac. de Medicina. Ex. de urina, sangue, fezes, etc. Uruguayana, 7.

Cura da Tuberculose — Sanatorio de Palmyra (Minas). Altitude 900 m.

PARTOS E MOLESTIAS DAS SENHORAS

Dr. Daciano Goulart — R. Uruguayana, 35. (4 ás 6). Tel. C. 3762.
Dr. Lincoln de Araujo — R. 7 de Setembro 96 (3 ás 5). T. C. 3551.
Dr. Jeronymo Guimarães — Bambina, 124, S. 1409, r. Carioca 28, C. 358.
Dr. Bento Ribeiro de Castro — D. Carlota, 63 (905 S.) 7 de Set. 75, (4 hs.) Diathermia e raios ultra-violeta.
Dr. J. Pacifico — Av. Mem de Sá 335. (Tel. N. 5235), 11 ás 12 e 4 ás 5.
Dr. Camacho Crespo — R. Conde de Bomfim 577. Tel. V. 1171.

CIRURGIA, DOENÇAS DAS SENHORAS, PARTOS.

Dr. Aureliano Barcellos — Consultas e chamados: Rua José Bonifacio, 13. Tel. 1439, Nictheroy.
Dr. Victor Godinho — R. Assembléa 34 (5—7). 2.ªs, 4.ªs e 6.ªs. C. 4007.

CIRURGIA, DOENÇAS DO RECTO E ANUS

Dr. Raul P. Santos — Rua do Passeio 56 (1 ás 4). Tel. C. 2369.

CURA DA HYDROCELE SEM OPERAÇÃO CORTANTE

Professor Barbosa Vianna — R. Chile n. 17 (de 3 4) Tel. C. 1181.

GARGANTA, NARIZ, OUVIDOS E BOCCA

Dr. Eurico de Lemos — Especialista Prof. liv. da Faculdade. Cura ozena (fetidez nasal). R. Assembléa, 13 (sb.) — Das 12 ás 6 hs.

OLHOS, GARGANTA, NARIZ E OUVIDOS

Dr. Raul David de Sanson — S. José, 43, 1º, das 2 ás 5. Tel. C. 5197.
Dr. Mauricio de Mello — Doenças dos olhos, nariz e garganta. Com pratica dos hospitaes da Europa — Assembléa, 47.

GARGANTA, NARIZ E OUVIDOS

Dr. Alvaro Tourinho — Ouvidor, 152. Tel. C. 3672.
Dr. Paulo Brandão — Quitanda, 5 — (2 ás 5 hs.). Tel. 5550, C.
Dr. Sebastião Cesar da Silva — Ouvidor, 189, 1º — ás 5. T. N. 5508.
Dr. F. Castilho Marcondes — Rua Chile, 17 (3 ás 5). Tel. C. 4074.
Dr. Souza Mendes — Tuberculose da larynge — Rodrigo Silva, 28, de 2 ás 4. C. 1838.

SANATORIO CIRURGICO

Para molestias de ouvidos, nariz e garganta

Prof. João Marinho, Dr. Castilho Marcondes. 335, Avenida Mem de Sá. Tel. N. 1092. Secções independentes para homens, senhoras e creanças, com accommodações para pessoas que acompanham o doente.

OCCULISTAS

Drs. Moura Brasil e Gabriel de Andrade — Uruguayana 37 (2 ás 4).
Dr. Pache de Faria — Carioca, 43 — 2.ªs, 4.ªs e 6.ªs (4 ás 6). C. 5380.
Dr. Eutychio Leal — S. José, 50 — De 3 ás 4 1|2.

CIRURGIÕES-DENTISTAS

Dr. Barros Henriques — Av. Rio Branco 175 (1º). Tel. C. 21.

PARTEIRAS

Madame Moitrel Barbosa (parteira) — 33, r. da Assembléa, 2º andar. Tel. C. 3672.
Mme. Virginia Madruga, parteira dip. Cons.: S. José 84, 2.ª, 4.ª e 6.ª, de 2 ás 5 hs (C. 912), e chamados á rua do Mattoso, 115. V. 1494.

ESCOLAS E LIVRARIAS

Livraria Alves — Livros collegiaes e academicos — R. Ouvidor, 166.

HOTEIS E PENSÕES

Hotel Avenida — O mais importante do Brasil. End. telegr. "Avenida".

OS MELHORES CAFÉS

Café Ideal — Sempre puro. Dep. r. Saude 142 e 150. Tel. 707, Norte.

CORRETORES DE FUNDOS PUBLICOS

Lucrecio Fernandes de Oliveira — Rua 1º de Março, 83. Tel. 4468, Norte.

DECLARAÇÕES

VENERAVEL ORDEM TERCEIRA DE SÃO FRANCISCO DA PENITENCIA

Pagamento de pensões

Realizar-se-á na Pagadoria desta Veneravel Ordem, sabbado, 5 do corrente, das 10 ás 12 horas, o pagamento de pensões aos nossos irmãos soccorridos, relativas ao mez de junho do corrente anno.

Secretaria, 1 de julho de 1924. O Syndico — Benedicto Caldeira Janot.

(0406)

DR. JORGE VALDETARO DE LOSSIO E SEIBLITZ

A commissão encarregada de angariar donativos para ser erguido um mausoléo em memoria do illustre engenheiro e professor Jorge de Lossio, convida a todas as pessoas amigas para assistirem á inauguração do referido mausoléo que será levada a effeito no dia 4 de julho, logo depois de uma missa de anniversario que será celebrada na egreja de São Francisco de Paula, ás 9 horas da manhã.

Para ambas as ceremonias a commissão convida todos os seus amigos.

Pela commissão: Aristides Figueiredo, João Guimarães, Felippe dos Santos Reis. (V 11375)

CAIXA BENEFICENTE DO CLUB NAVAL

ASSEMBLÉA GERAL ORDINARIA

2ª e ultima convocação

De ordem do sr. presidente, e de accôrdo com o artigo 29 do Regimento em vigor, convido os srs. socios desta Caixa Beneficente a reunirem-se em assembléa geral ordinaria, na sala das sessões do Club Naval, no dia 7 de julho de 1924, ás 20 horas, para ouvirem á leitura do relatorio do sr. presidente e parecer do Conselho Fiscal.

Secretaria da Caixa Beneficente do Club Naval, em 1 de julho de 1924 — O secretario, *Zenithilde Magno de Carvalho*, capitão-tenente. (4378)

Conservar é economisar!

FENAFTALINA

em folhas, protege bibliothecas, roupas, etc., contra os insectos. — Pacote, 1$500.

PERPALHOL

Pó para branquear chapéos de palha. — Tubo 1$500

Dep. D. Klammer & C.ª, Rio Caixa postal 765.

(10484)

PHARMACIA ARISTIDES CAIRE A' PRAÇA

Aos nossos amigos e freguezes

Sob a impressão inextinguivel de dolorosa magua pelo passamento prematuro do nosso bondoso chefe e grande amigo dr. Aristides Caire, communicamos que continuaremos a testa da pharmacia "Meyer", com a nova firma H. Drummond & C., successora de Perissé & C., assumindo todo o activo e passivo da firma antecessora. Aguardamos os favores de todos os nossos amigos, ficando na direcção da casa o sr. Heitor Drummond e na direcção de todos os serviços clinicos o dr. G. de Macedo Soares, ex-assistente durante 9 annos do dr. Aristides Caire, que continuará a servir do mesmo modo aos seus clientes.

Rio de Janeiro, 1-VII-24 — *H. Drummond & C.* (V 11327)

PIANOS

ADOLPHO BENGELL

Unico Representante de STEINWAY & SONS HAMBURG LONDON NEW-YORK

Schiedmayer, Grunert, Geissler, Fiedler.

PIANOS AUTOMATICOS *DUCANOLA*

Zeitter & Winkelmann

Rua do Passeio, 42, loja. Tel C. 2336.

SANTA CASA DA MISERICORDIA

O exmo. irmão provedor manda convidar todos os irmãos para assistirem, na egreja da Misericordia, no dia 2 de julho proximo futuro, ás 11 horas, á festa da Visitação de Nossa Senhora á Santa Isabel e ao Te-Deum complementar ás 18 horas.

Secretaria da Santa Casa da Misericordia, 23 de junho de 1924 — O escrivão, *Luiz Antonio de Medeiros*.

SANTA CASA DA MISERICORDIA

O nosso prezado irmão provedor manda convidar todos os irmãos que tiverem as qualidades exigidas no artigo 23, capitulo VI, secção I, do Compromisso, a comparecerem na sacristia da egreja da Misericordia, no dia 2 de julho proximo futuro, ás 17 horas, afim de proceder-se á entrega e recebimento das listas para os eleitores que têm de eleger o provedor e a mesa para o anno compromissorio de 1924-1925, nos termos e com os requisitos dos artigos 23, 24, 25, 27, 28 e 29 do alludido compromisso.

Na sala dos despachos da provedoria acha-se á disposição dos srs. irmãos a lista dos que podem votar, na fórma declarada no artigo 22.

Secretaria da Santa Casa da Misericordia, 23 de junho de 1924 — O escrivão, *Luiz Antonio de Medeiros*. (7615)

Pulmo-Bronchio

(Base flôres peitoraes)

Acalma qualquer tosse e facilita a expectoração. Deposito: Pharmacia Carvalho, Rua S. Christovão 205 e 571; Praça da Bandeira. — Tel. Villa 516. — Appr. pelo D. N. S. P., sob o n. 69, em 3|1|921. (11362)

ACTOS FUNEBRES

VENERAVEL E ARCHIEPISCOPAL ORDEM 3ª DE N. S. DO MONTE DO CARMO

Manoel Motta

(IRMÃO BEMFEITOR)

A Mesa Administrativa desta Veneravel Ordem, manda celebrar, no altar-mór da sua egreja, amanhã, quinta-feira, 3 do corrente, ás 10 horas, anniversario do seu fallecimento, uma missa rezada, por alma do irmão bemfeitor MANOEL MOTTA.

De ordem de S. C. o irmão Priór, convido, a familia e pessoas da amizade do saudoso finado e bem assim aos nossos irmãos graduados e razos, a assistirem a este piedoso acto de religião.

Rio de Janeiro, 2 de julho de 1924.

O secretario Francisco Barbosa da Rocha.

(10463)

Major Guilherme Manoel Pereira dos Santos

(6º ANNIVERSARIO DE SEU PASSAMENTO)

Viuva e filhos commemorando o 6º anniversario do fallecimento de seu adorado e inesquecivel esposo e pae major GUILHERME MANOEL PEREIRA DOS SANTOS, fazem celebrar uma missa amanhã, quinta-feira, 3 do corrente, ás 9 horas da manhã, na egreja de São Francisco de Paula. (V 9263)

D. Maria Claudio Naylor

Seus filhos convidam os seus parentes e amigos para assistir á missa de anniversario do seu fallecimento que será rezada hoje, quarta-feira, 2 do corrente, ás 10 1|2 horas, no altar-mór da egreja de São Francisco de Paula. (V 9339)

Ignez da Cunha Soares Pinto

Barnabé Soares Pinto e senhora, Gastão Correia da Veiga, senhora e filhos e demais parentes, convidam as pessoas de suas relações para assistirem á missa de trigesimo dia do fallecimento de sua sempre lembrada e extremosa mãe, sogra e avó IGNEZ DA CUNHA SOARES PINTO, que em suffragio de sua alma fazem celebrar sexta-feira, 4 do corrente, ás 10 horas, no altar-mór da egreja do Carmo, pelo que agradecem. (V 11390)

Nelson de Paula Lobo

Antonio da Fonseca Lobo, sua mulher e filhos convidam os seus parentes e amigos para assistirem á missa que mandam celebrar por alma de seu querido filho e irmão NELSON DE PAULA LOBO, na sexta-feira, 4 do corrente, ás 8 1|2 horas da manhã, na egreja matriz de S. Christovão, (Igrejinha). (V 9322)

Francisco Xavier Graell

(TRIGESIMO DIA)

José Graell Fornell e senhora, Marco Lucchetti, senhora e filhos, Eduardo Graell, senhora e filho, convidam aos seus parentes e amigos para assistir á missa que pela alma do seu querido filho, irmão, cunhado e tio FRANCISCO XAVIER GRAELL, mandam rezar amanhã, quinta-feira, 3 do corrente, no altar-mór da egreja de S. Francisco de Paula, ás 9 1|2 horas, confessando-se antecipadamente penhorados pela comparencia a este acto de religião. (V 9308)

Euclides Cavallieri

(PETIT)

Maria Ruiz e amigos agradecem, penhorados, a todas as pessoas que se dignaram acompanhar á ultima morada os restos mortaes de seu amigo e chefe EUCLIDES CAVALLIERI, e bem assim aos que lhes enviaram condolencias e convidam-nas a assistir á missa de setimo dia que, pelo eterno descanso de sua alma, mandam celebrar na egreja do Sacramento, sabbado, 5 do corrente, ás 9 horas, no altar-mór, confessando-se antecipadamente gratos pela comparencia a esse acto de piedade christã. (V 9269)

1º tenente Antonio de Mello

(TOINHO)

A viuva, filho, paes, irmãos, sobrinhos e cunhados do pranteado 1º tenente ANTONIO DE MELLO, mandam celebrar na egreja de São Francisco de Paula, amanhã, quinta-feira, 3 do corrente, ás 10 horas, a missa de setimo dia pelo seu repouso eterno, e convidam aos seus parentes, amigos e collegas para assistirem a esse acto de fé christã, pelo que se confessam summamente gratos. (V 11350)

Henrique Mario Mangini

Mathilde de Lima Mangini, filhas, genro e neto participam o fallecimento do seu esposo, pae, sogro e avô HENRIQUE MARIO MANGINI e convidam para o enterro que sairá hoje, ás 9 horas, da rua Cassiano n. 187, para o cemiterio de São João Baptista. (V 10937)

Irmã Felicidade

Dr. Antonio Felicio dos Santos, irmãs (ausentes), filhos, netos, bisnetos e sobrinhos agradecem de coração a todos que compareceram ao enterro de sua querida irmã e tia IRMÃ FELICIDADE (Gabriella Felicio dos Santos) e convidam aos parentes e amigos para assistirem á missa de setimo dia que será celebrada na egreja do Collegio da Immaculada Conceição, na Praia de Botafogo, amanhã, quinta-feira, 3 do corrente, ás 9 horas, antecipando o seu reconhecimento. (V 11323)

Alice Nazareth

(14º ANNIVERSARIO)

Por sua alma, seu esposo e filhos mandarão celebrar uma missa hoje, quarta-feira, 2 do corrente, ás 10 horas, na egreja da Candelaria. (V 11320)

Amelia Vieira de Freitas

Julia Miguel de Freitas, filhos, genros e netos, Joaquim Martins de Freitas, senhora, filhos e netos, João de Deus Vieira, senhora, filhos e neto, Joaquim de Deus Vieira, senhora e filhos, Antonio Vieira e Guilhermina Moreira, convidam aos demais parentes e amigos para assistir á missa de setimo dia que por alma de sua inesquecivel esposa, mãe, sogra, avó, cunhada, irmã e amiga AMELIA VIEIRA DE FREITAS, será rezada sexta-feira, 4 do corrente, ás 10 horas, no altar-mór da matriz de Nossa Senhora da Candelaria. (V 11.325)

Antonietta Nahon

Samuel Nahon e seus filhos, respeitando as crenças de sua boa esposa e mãe e Henriqueta de Oliveira e familia, convidam a seus amigos e parentes para assistirem á missa de 3º anniversario do fallecimento de sua esposa, mãe e filha ANTONIETTA NAHON, que mandam celebrar amanhã, quinta-feira, 3 do corrente, ás 8 1|2 horas, na egreja da Candelaria. Por este acto desde já agradecem. (V 10955)

Dr. Aristides Caire

Na egreja do Immaculado Coração de Maria, á rua Cardoso, no Meyer, amanhã, quinta-feira, 3 do corrente, ás 9 horas, Gilberto Valle mandará rezar uma missa pela alma do seu prestimoso amigo e medico DR. ARISTIDES CAIRE. (V 10762)

Irmã Maria do Divino Salvador

(CARMEN BARRETTO CARDOSO DE MELLO)

O dr. Jesuino Cardoso e seus filhos, profundamente consternados com o fallecimento de sua querida filha e irmã CARMEN, mandam rezar missa de setimo dia amanhã, quinta-feira, 3 do corrente, ás 9 1|2 horas, no altar-mór da egreja da Candelaria. (V 9238)

Peitoral de Oleo Vermelho

(XAROPE DE SÃO BRAZ)

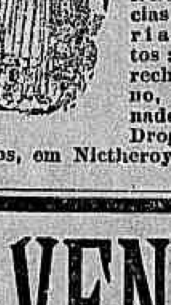

Applicado nas molestias do apparelho respiratorio, especialmente em coqueluche e tosses rebeldes. — Ap. D. G. S. P. Nº. 2 — 22|1|905. Vidro 2$500. Nas pharmacias e drogarias. Depositos: Rua Marechal Floriano, 55; Granado & C., e Drogaria Barcellos, em Nictheroy. 17407

Milani Apelian

(FALLECIDA EM DJOUNIE', MONTE LIBANO)

Leon Apelian, senhora e filhos, Regina Apelian Chemalli e filhos, José Apelian, senhora e filhos, Pedro Apelian, Nagib Ballita, Nicolau Queiros, senhora e filhos, C. Marge, senhora e filhos, Jorge, Ibrahim, Bechara e Succena Azarian convidam seus parentes e amigos para assistirem á missa de setimo dia que por alma de sua sempre lembrada mãe, sogra, avó, bisavó e tia MILANI APELIAN, fallecida em Djounié, Monte Libano, que será celebrada amanhã, quinta-feira, 3 do corrente, ás 10 horas, no altar-mór da egreja do S. S. Sacramento. Desde já se confessam summamente gratos. (V 11.180)

"Escola de Corte Sta. Cecilia"

A unica que diploma suas alumnas. Córtam-se moldes e vendem-se os livros dos mesmos ensinamentos. Rua General Camara n. 110, sobrado. — Phone Norte n. 1.987. (V 11393)

Mme. FRITSCH

Executa vestidos com chic perfeição, desde 50$000. Rua Gonçalves Dias, 56, 1º andar, sala 2. Phone Central 145. Accelta-se lutos em 24 horas. (V 9254)

A MULHER FASCINA

Tendo bella cutis! Como obtel-a? Usando o Creme "SANDORANS", de Mme. Waldes. Formula allemã. (V 10826)

Modista Mme. Bacellar

Executa toilettes de qualquer genero para senhoras. Distincção e elegancia no talho. Rua Cattete n. 79, sobrado. Phone Beira Mar 187. (V 11278)

Curai-vos...

... pelo NATURISMO ...!

Instrucções e prospectos gratis.

Lunchs e refeições a 2$ e 3$

Plantas, remedios vegetaes e "Livros" de grandes "Medicos" que ensinam a cada pessoa "curar-se" a si proprio" com pouco gasto e sem perder tempo!

23, RUA SÃO JOSE', 23 da. (V 11219)

VENDEDORES

Precisa-se de bons com pratica de vendas de automoveis. Exige-se referencias e grande conhecimento da praça.

Evaristo da Veiga 19

(10451)

QUE SUCCESSO!...

"A NOBREZA" tem alcançado o maior successo, devido a grande baixa nos saldos de balanço. Tenciona liquidar tudo até dia 15.

— GRANDE BAIXA —

Cretonne trançado para lençoes ou toalhas, metro	5$900	Cachenez pura lã	3$500
Casemira Ingleza c| 1,50 do largo, metro	15$300	Gravatas reclame	1$500
Flanella branca de algodão, extra, metro	1$600	Meias de seda, par	3$900
Morim lavado de boa qualidade, peça	18$300	Meias de lã, par	4$900
		Cobertores reclame	7$800
		Tricoline lisa, metro	7$800
		Lenços brancos	$600
		Lenços de côres	$400

SALDO DE RETALHOS

« A NOBREZA » Uruguayana N. 95

COLLEGIOS

Collegio Sylvio Leite

— Rua Mariz e Barros n. 258 — Telephone Villa 1,252. Internato, semi-internato e externato. Cursos primario, secundario, commercial e especial de preparatorios, com programmas equiparados aos do Collegio Pedro II. Ensino pratico de linguas vivas. Instrucção physica e militar, com direito á caderneta de reservista. Cuidadosa preparação intellectual com obrigatoriedade rigorosa de estudo, e alliada á educação moral, civica e religiosa, esta facultativa e sob o ponto de vista catholico. Tratamento excellente, sendo as refeições dos alumnos as mesmas do director e professores. (6211) Z

Agencia Dactylographica e de traducções

Executam-se trabalhos dactylographicos e traducções com o maior esmero e presteza, na Escola Commercial Feminina, á rua S. José n. 72, 2º andar. Preços modicos. Informações na séde da escola, das 10 horas da manhã ás 5 horas da tarde. (6210) Z

Ensino Primario

Cuidadosamente ministrado por professores de reconhecida competencia e idoneidade profissional. Boletim diario, permittindo aos paes dos alumnos acompanharem os estudos de seus filhos. Preparam-se alumnos para o accesso ao Curso Secundario ou ao exame de admissão aos Collegios Pedro II e Militar. Severa disciplina, mantida por meios suasorios. Mensalidades modicas. Matriculas e informações no Curso Normal de Preparatorios, rua do Ouvidor ns. 15 e 17, 1º, 2º e 3º andares, (entre a rua Primeiro de Março e o mar). Tel. 6713 Norte. (7670) Z

ANNUNCIOS

TELHAS, TYPO FRANCEZA

Vendem-se; na rua Frei Caneca n. 450. (6306)

Dentaduras duplas — superior e inferior — com ou sem molas de ouro, das mais aperfeiçoadas e indispensaveis á bôa mastigação e ao embellezamento da bocca. Durabilidade garantida. Preços razoaveis. — No consultorio electro-dentario do Professor DR. SILVINO MATTOS, á rua 7 Setembro n. 231, proximo á Praça Tiradentes; das 7 horas da manhã ás 5 da tarde, todos os dias. — Telephone: 1555 — Central. (V 9.111) R

Joias! OURO! Pratarias! PLATINA! BRILHANTES! Compra-se!!!

Cotações!

Ouro de qualquer quilate a 8, 10 e 12$ gr. — Platina a 70 e 90$ a gramma. — Brilhantes, 3, 4 e 6 contos o kte. — Pratarias antigas 1000 réis a gramma. — Prata moeda, 80, 100 e 300 °|° agio. — Joias com brilhantes paga-se mais 55 °|° que outros compradores. — Não deixem de consultar a Joalheria Thesouro do Castello, Rua Uruguayana, 9. — Perto da Carioca. (V 7357)

OURO

prata, platina, brilhantes, compram-se e pagam-se bem, na praça Tiradentes n. 64. Concertam-se joias e relogios — CASA GARCIA. (6219)

SALA

Aluga-se uma na Av. Rio Branco 137, 2º andar, trata-se na Eclectica. (7779)

Tapetes e Oleados

para mesas, corredores e salas. Cortinas, stores e capachos. — O melhor sortimento — Preços reduzidos.

Casa Raul Campos

EX-SEGURA CAMPOS

Rua 7 Setembro 84

Moveis de vime, malas, artigos de viagem e sports

Mesas para jogos

Vendem-se duas mesas para campista e uma completa para bacarat. Tratar-se á rua do Passeio 62, Club dos Democraticos.

A VIDA COMMERCIAL

CAMBIO

RIO

Os trabalhos deste mercado foram iniciados, hontem, em condições frouxas, vigorando para o fornecimento de cambiaes as taxas de 6 1|32 e 6 1|16 d. a para a acquisição do papel particular a de 6 3|32 d.

Durante o dia, o mercado passou a funccionar com posição frouxa, adoptando-se os bancos estrangeiros para sacar as taxas de 6 e 6 1|32 d. e pouco depois as de 5 31|32 e 6 d. e para as de 6 1|16 e 6 3|32 d.

A' tarde, eram ainda mais frouxas as condições do mercado, vigorando para o fornecimento de cambiaes a taxa de 5 31|32 d. e para a acquisição das lettras de cobertura a de 6 1|32 d.

Os negocios conhecidos foram desenvolvidos, fechando o mercado em calma, com o Banco do Brasil sacando a 6 e 6 1|32 d. e os demais a 5 31|32 e 5 63|64 d.

O papel particular era cotado a 6 1|32 d.

TABELLA DOS BANCOS

A 90 d/v

Londres	5 31|32 a	6 1|16
	(40$209)-(39$587)	
Nova York	9$820 a	9$480
Paris	$482 a	$490

A' VISTA

Londres	5 29|32 a	6 d
	(40$634)-(40$000)	
Nova York	9$850 a	9$470
Paris	$486 a	$493
Canadá	—	—
Hamburgo (reichsmark)	2$210 a	2$230
Hamburgo (por 1.000.000 de marcos)	—	—
Italia	$402 a	$408
Hespanha	1$245 a	1$275
Portugal	$265 a	$275
Austria (por 1.000.000 de coroas)	140$000 a	170$000
Belgica	$427 a	$432
Suissa	1$650 a	1$680
Montevidéo	7$270 a	7$300
Syria	$488 a	$492
Palestina	$488 a	$494
Tcheco-Slovaquia	$277 a	$280
Suecia	2$480 a	2$493
Japão (yen)	3$980	—
Rumania (lei)	$048 a	$060
Buenos Aires (peso ouro)	6$970 a	7$010
Buenos Aires (peso papel)	3$030 a	3$100
Vales ouro, por 1$	5$106	—
Vales, café	$485 a	$490
Hollanda	3$480 a	3$565
Dinamarca	1$600	—
Noruega	1$259 a	1$269
Chile	1$040	—

CABO

Londres	5 7|8 a	5 61|64
	(40$851)-(40$314)	
Nova York	9$830 a	9$490

Paris	$491 a	$498
Hespanha	1$255 a	1$275
Suissa	1$660 a	1$680
Canadá	—	—
Suecia	—	—
Dinamarca	—	—
Montevidéo	—	—
Buenos Aires (peso ouro)	—	—
Buenos Aires (peso papel)	—	—
Japão (yen)	—	—
Belgica	$430 a	$435
Hollanda	—	3$540
Italia	$404 a	$408

CURSO OFFICIAL DO CAMBIO

	90 d/v	A' vista
Londres	6 1|64	5 61|64
Montevidéo	—	—
Paris	$484	$489
Nova York	—	9$529
Syria	—	$489
Palestina	—	$490
Tcheco-Slovaquia	—	$281
Italia	—	$405
Portugal	$252	$260
Belgica	—	$427
Hamburgo (reichsmark)	—	2$225
Portugal (réis insulares)	—	—
Buenos Aires (peso ouro)	—	6$900
Buenos Aires (peso papel)	—	3$050
Japão (yen)	—	—
Hollanda	—	—
Canadá	—	—
Hamburgo (por 1.000.000 de marcos)	—	$001
Austria (por 1.000 corôas)	—	$014
Dinamarca	—	—
Suecia	—	—
Hespanha	—	1$251
Suissa	—	1$617
Noruega	—	—

EXTREMAS:

Caixa matriz	5 31|32 a	6 1|16
Bancario	5 31|32 a	6 1|16

MOEDAS:

Soberanos	50$000
Libras (papel)	—
Francos (ouro)	—
Francos (papel)	—
Peso argentino (papel)	—
Peso uruguayo (ouro)	—
Dollars (papel)	—
Ouro nacional (media de 20$)	—
Liras (papel)	—
Pesetas (papel)	$410
Francos suisso (papel)	1$580
Escudos (papel)	—

CAMBIOS ESTRANGEIROS

LONDRES, 1.

Abertura:

	Hoje	Anterior
LONDRES s/N. York á vista por £	$ 4,32,00	$ 4,32,62
s/Genova á vista por £	L. 100,25	L. 100,12
s/Madrid á vista por £	P. 32,77	P. 32,77
s/Paris á vista por £	F. 82,65	F. 81,75
s/Lisbôa á vista por 1$000	D. 1 17/32	D. 1 17/32
s/Berlim á vista por £	M Nominal	M Nominal
s/Amsterdam á vista por £	Fl. 11,50	Fl. 11,50
s/Berne á vista por £	F. 24,50	F. 24,50
s/Bruxellas á vista por £	F. 94,50	F. 93,75

LONDRES,

Fechamento:

	Hoje	Anterior
LONDRES s/N. York á vista por £	$ 4,32,00	$ 4,32,50
s/Genova á vista por £	L. 100,25	L. 100,00
s/Madrid á vista por £	P. 32,75	P. 32,75
s/Paris á vista por £	F. 82,50	F. 81,90
s/Lisbôa á vista por 1$000	D. 1 17/32	D. 1 17/32
s/Berlim á vista por £	M Nominal	M Nominal
s/Amsterdam á vista por £	Fl. 11,50	Fl. 11,50
s/Berne á vista por £	F. 24,50	F. 24,50
s/Bruxellas á vista por £	F. 95,25	F. 94,00
s/Amsterdam á vista por £	Fl. 11,50	Fl. 11,50
s/Stockholmo á vista por £	Kr 16,29	Kr 16,27
s/Christiania á vista por £	Kr 31,35	Kr 31,25
s/Copenhagen á vista por £	Kr. 26,25	Kr. 26,20

NOVA YORK, 1.

Abertura:

	Hoje	Anterior
N. YORK s/Londres, tel., por £	$ 4,32,00	$ 4,32,50
s/Paris, tel., por F.	c. 5,19,00	c. 5,28,50
s/Genova, tel., por L.	c. 4,31,00	c. 4,31,50
s/Madrid, tel., por P.	c. 13,20,00	c. 13,42,00
s/Lisbôa, tel., por $	c. 3,20,00	c. 3,20,00
s/Berne, tel., por F.	c. 17,77,00	c. 17,77,00
s/Bruxellas, tel., por F.	c. 4,54,00	c. 4,61,00
s/Berlim, tel., por M.	c. 0,0000000023	c. 0,0000000023

BUENOS AIRES, 1.

Abertura:

	Hoje	Anterior
BUENOS AIRES, s/Londres, taxa telegraphica, por $ ouro, 1/venda	d. 41 5/32	d. 42 1/16
BUENOS AIRES, s/Londres, taxa telegraphica, por $ ouro, 1/compra	d. 41 3/4	d. 42 3/4
MONTEVIDÉO s/Londres, taxa telegraphica, por $ ouro, 1/venda	d. 42 13/16	d. 42 3/8
MONTEVIDÉO s/Londres, taxa telegraphica, por $ ouro	d. 43 3/8	d. 42 7/8

CAMBIOS SUISSOS

Fechamento do dia 30 de junho:

	Hoje	Anterior
Londres s/Berna á vista por £	FS. 24,35	FS. 24,35
Paris s/Berna á vista por 100 FS	F. 336,75	F. 335,75

MERCADO DE CAMBIO DE SANTOS

SANTOS, 1.

Hora		Hora	
10.10 a.m.:		1.30 p.m.:	
Mercado — Indeciso.		Mercado — Frouxo.	
Bancos sacam — 6 1|32.		Bancos sacam — 6 d.	
Bancos compram — 6 1|64.		Bancos compram — 6 1|64.	
Letras offerecidas — Não ha.		Letras offerecidas — Não ha.	
10.45 a.m.:		4.10 p.m.:	
Mercado — Calmo.		Mercado — Frouxo.	
Bancos sacam — 6 1|16.		Bancos sacam — 6 d.	
Bancos compram — 6 3|32.		Bancos compram — 6 3|64.	
Letras offerecidas — Não ha.		Letras offerecidas — 6 1|32.	

TELEGRAMMA FINANCIAL

Taxas de descontos:	Fechamento	Anterior
Do Banco da Inglaterra	4 %	4 %
Do Banco de França	6 %	6 %
Do Banco da Italia	5 1/2 %	5 1/2 %
Do Banco de Hespanha	5 %	5 %
Do Banco da Allemanha	10 %	10 %
Em Londres, tres mezes	3	3
Em Nova York, tres mezes	4	4

CAMBIO — Londres sobre Bruxellas, á vista por £	F. 94,00	F. 94,00
Genova s/Londres á vista por £	L. 100,20	L. 100,00
Madrid s/Londres á vista por £	P. 32,24	P. 32,24
Lisbôa s/Londres á vista por £	Esc. 15$	Esc. 15$
Lisbôa s/Londres á vista (t./c.) por £	Esc. 152	Esc. 152
Paris s/Londres á vista por £	F. 82,77	F. 82,50
Paris s/N. York á vista por $	F. 19,07	F. 18,93
Paris s/Hespanha á vista por 100 pe	F. 253,00	F. 254,25
Paris s/N. York, tel., por $	F. 19,15	F. 19,00
Nova York s/Paris, telegraph. barcario, por franco	Cts. 5,28,00	Cts. 5,28,00
Nova York s/Londres, tel., por £	4,32,00	4,32,25
Nova York s/Madrid, idem, por peseta	13,28,00	13,28,00
Nova York s/Italia, idem, por lira	4,31,00	4,31,00
Nova York s/Suissa, idem, por franco	17,76,00	17,76,00
Nova York s/Berlim, idem, por marco	0,0000000023	0,0000000023
Nova York s/Berlim, taxa telegraphica, por marco	0,0000000023	0,0000000023

STOCK EXCHANGE DE LONDRES

TITULOS BRASILEIROS

FEDERAES:

Funding, 5 o|o	89	89
Novo Funding, 1914	76 3/4	76 3/4
Conversão, 1910, 4 o|o	49	49
1908, 5 o|o	63 1/2	63 1/2

ESTADUAES:

Districto Federal, 5 o|o	68	68
Bello Horizonte, 1905, 6 o|o	64	64
Estado do Rio Bonus ouro, 5 o|o	63	63
Est. da Bahia, Emp. ouro, 1913, 5 o|o	66	66

TITULOS DIVERSOS

Brazil Railway, Common Stock	3/8	18/16
Brazilian Traction, Light & Power C., Ltd., Ord.	59 1/4	59 1/4
S. Paulo Railway C., Ltd. Ord.	84	84
Leopoldina Railway C., Ltd. Ord.	35	35
Mount Coffee C., Ltd. 7 % o|o	17/8	17/8
Cement Pref.	9 7/8	9 7/8
S. João del Rey Mining, Ord.	9 7/8	9 7/8
Rio Flour Mills & Granaries, Ltd.	28 3/4	28 3/4
Bank of Lond and South America, Ltd.	8 1/4	8 1/4
Rio Real Ingleza, Ltd.	9	9

TITULOS ESTRANGEIROS

Emp. de Guerra Britannico, 5 o|o 1929|47 (Inglaterra)	100 1/2	100 1/2
Consols, 2 1/2 %	57	57
Rente Française, 5 o|o (na Bolsa de Paris)	87,25	87,25
Rente Française, 3 o|o (na Bolsa de Paris)	53,70	53,70
Rente Française (Integralizado)	54,25	54,25
Rente Française, 4 o|o (na Bolsa de Paris)	55,75	55,75

CAFÉ

(RIO)

Os negocios realizados ante-hontem, no typo 7, foram ao preço de 40$300 por arroba.

Pauta, 2$660.

Entradas em 30 de julho:

	Saccas
E. F. Leopoldina	10.086
Maritima	554
Alfredo Maia	840
Cabotagem	—
Total	11.480
Desde 1º	262.227
Média	8.761
Desde 1º de julho	3.782.610
Média	10.363
Desde 1º de julho de 1923	2.595.842

Embarques em 30 de julho:

E. Unidos	3.047
Europa	8.676
Cabo	—
Rio da Prata	1.378
Cabotagem	5.164
Asia	—
Total	18.264
Desde 1º	269.720
Desde 1º de julho de 1923	4.216.743
Idem, o anno passado	—
Existencia	223.479
Idem em 1923	837.612

Hontem, no inicio dos trabalhos, encontrava-se este mercado em boas condições de firmeza e com os preços impulsionados violentamente para a alta. Na tabella existem poucos lotes e a procura era bem desenvolvida, tendo si apuradas nas primeiras horas, vendas de 8.618 saccas, na base de 42$, á arroba, pelo typo 7.

A' tarde foram registradas negocios de mais 5.014 saccas, no mesmo preço da manhã, fechando o mercado firme.

COTAÇÕES

Typo 3	44$600
Typo 4	43$900
Typo 5	43$200
Typo 6	42$600
Typo 7	42$000
Typo 8	41$000

MOVIMENTO DO CAFE' A TERMO

1º BOLSA

	V.	C.	Da cot. anterior
Julho	42$900	42$800	+1$250
Agosto	42$300	42$000	+1$350
Setembro	41$900	41$800	+1$450
Outubro	41$800	41$600	+1$750
Novembro	41$800	41$200	+1$600
Dezembro	41$800	41$000	+1$800

Vendas: 30.000 saccas.
Posição: firme.

2º BOLSA

	V.	C.	Da cot. anterior
Julho	42$800	43$100	— $700
Agosto	42$300	42$900	— $900
Setembro	41$800	42$000	— $900
Outubro	41$800	40$800	— $900
Novembro	41$800	40$600	— $900
Dezembro	40$800	40$400	— $800

Vendas: 21.000 saccas.
Posição: firme.

HAVRE, 30 de julho.

Fechamento:

	Hoje	Anterior
Café para entrega em julho	343	352
Café para entrega em setembro	337	337
Café para entrega em dezembro	325 3/4	317 3/4
Café para entrega em março	314 3/4	306 3/4

Vendas do dia: 8.000 saccas.
Mercado estavel.
Desde o fechamento anterior, alta de 8 a 10 francos.

HAVRE, 1.

Abertura:

	Hoje	Fechamento anterior
Café para entrega em julho	—	—
Café para entrega em setembro	344 3/4	337
Café para entrega em dezembro	331 3/4	325 3/4
Café para entrega em março	323	314 3/4

Vendas: 9.000 saccas.
Desde o fechamento anterior, alta de 7 1/2 a 8 1/2 francos.

LONDRES, 30 de julho.

Fechamento:

	Julho	Setemb.	Dezemb.	Março
Hoje	84|4	83|0	n|cot.	n|cot.
Anterior	83|5	83|9	n|cot.	n|cot.

Desde o fechamento anterior, alta de 3 a 6 d.

NOVA YORK, 1.

Abertura:

	Hoje	Fechamento anterior
Café para entrega em julho	14.00	—
Café para entrega em setembro	13.43	13.38
Café para entrega em dezembro	13.43	13.34
Café para entrega em março	13.05	—

Mercado accessivel.
Desde o fechamento anterior, baixa de 20 a 27 pontos.

NOVA YORK, 30 de julho.

Fechamento:

	Hoje	Anterior
Café para entrega em julho	13.80	14.00
Café para entrega em setembro	13.56	13.43
Café para entrega em dezembro	13.39	13.34
Café para entrega em março	13.18	13.05

Vendas do dia: 47.000 saccas.
Mercado accessivel.
Desde o fechamento anterior, baixa de 20 a 28 pontos.

NOVA YORK, 30 de julho.

	Hoje	Anterior
Café disponivel, typo Rio, n. 7	15 ¾	15 ¾
Café disponivel, typo Santos, n. 4	23	23
Café disponivel, typo Rio, n. 7	15 ¾	15 ¾
Santos, n. 7	17 ¾	17 ¾
Santos — Alta de 1|8.		

SANTOS, 1.

Abertura:

	Hoje	Fechamento anterior
Café typo 4, para entrega em julho	33$450	33$100
Café typo 4, para entrega em setembro	33$300	33$000

Mercado: hoje, firme; anterior, firme.
Vendas: 18.000 saccas.

SANTOS, 1.

Fechamento:

	Hoje	Anterior
Café typo 4, para entrega em julho	34$350	33$700
Café typo 4, para entrega em agosto	33$925	33$400
Café typo 4, para entrega em setembro	33$650	32$950

Vendas do dia: 75.000 | 30.000
Estado do mercado: hoje, estavel; anterior, estavel; anterior, firme.

SANTOS, 1.

Fechamento:

Mercado: hoje, firme; anterior, calmo; mesmo dia no anno passado, calmo.

N. 4, disponivel, por 10 kilos: hoje, 20$500; anterior, 29$; mesmo dia no anno passado, 23$000.

N. 7, disponivel, por 10 kilos: hoje, 27$500; anterior, 27$; mesmo dia no anno passado, 23$000.

Entradas até ás 2 horas: hoje, 29.000 saccas; anterior, 35.000 saccas; mesmo dia no anno passado, 34.564 saccas.

Existencia: hoje, 1.206.680 saccas; anterior, 1.236.960 saccas; mesmo dia no anno passado, 1.567.325 saccas.

	Saccas
Para os E. Unidos	—
Para a Europa	63.690
Por cabotagem, etc.	1.652
Total	65.342

S. PAULO, 1 (12 hs.)

Entradas de café:

Em Jundiahy, pela Estrada Paulista: hoje, 22.000 saccas; dia anterior, 22.000 saccas; mesmo dia no anno passado, 21.000 saccas.

Em S. Paulo, pela Estrada Sorocabana, etc.: hoje, 13.000 saccas; dia anterior, 13.000 saccas; mesmo dia no anno passado, 13.000 saccas.

Total: hoje, 35.000 saccas; dia anterior, 35.000 saccas; mesmo dia no anno passado, 34.000 saccas.

JUNDIAHY, 1.

Café recebido pela Estrada Paulista com destino a Santos: hoje, nada; dia anterior, nada; mesmo dia no anno passado, nada.

Café recebido pela Estrada Paulista com destino a Santos: hoje, 21.000 saccas; dia anterior, 22.000 saccas; mesmo dia no anno passado, 19.000 saccas.

Total: hoje, 21.000 saccas; dia anterior, 22.000 saccas; mesmo dia no anno passado, 19.000 saccas.

EMBARQUES DE CAFE'

Em 1 de julho de 1924

	Saccas
Vivacqua Irmãos & C., para Nova Orleans	420
Ed. Johnston & C., idem	250
Theodor Wille & C., para Trieste	3.160
Ed. Johnston & C., idem	1.700
Hard Rand & C., idem	625
Alfredo Sinner & C., para o Havre	625
Castro Silva & C., para Marselha	170
Ornstein & C., idem	735
Mc. Kinlay & C., idem	1.009
Companhia C. F. Brasileira, idem	373
Hard Rand & C., idem	250
Ed. Johnston & C., para o Rio da Prata	1.000
Fraga Irmão & C., para o Cabo	500
Mc. Kinlay & C., para Triestre	200
Total	10.417

Rocha Faria & C.ª

MATRIZ — RIO

Codigos: Borges, Ribeiro, etc.
End. tel.: ROCHAFARIA
Commissarios de café
Rua Th. Ottoni, 113 — 1º
Arm.: Camerino, 68
Caixa postal, 604
Telephone: Norte, 2.254 — 3.233
Adeantam sobre conhecimentos, sendo a commissão apenas de 750 réis por sacco.

FILIAL — Santos: Rua Santo Antonio n. 63

Preços por 15 kilos, no Rio:

Typo 3	44$000
4	43$500
5	43$000
6	42$500
7	42$000
8	41$500

Informações: mercado FIRME.
(6227)

Barboza, Albuquerque & Comp.

SECÇÃO DE CAFE'
RUA DO ROSARIO, 101, 102 e 104
Caixa postal 629
Endereço telegraphico "OLIBAR BOZA"
ADEANTAM SOBRE CONHECIMENTOS

Collocam cafés a chegar mediante CORRETAGEM, 300 réis por sacco.
Recebem cafés nas condições geraes de armazens geraes o dispõem de machinismos para rebeneficiar café.

Cotações por 15 kilos

Typos	Sul e oeste de Minas	Outras Procedencias
	Ameri- cano	Ameri- cano
3	44$049	45$552
4	44$326	44$836
5	44$611	44$122
6	44$099	43$407
7	43$181	42$691
8	43$160	41$670
9	42$627	40$138

Mercado FIRME.

Cafés baixos e molhados muito desvalorizados, especialmente os mal seccos.

Recebem cafés no Armazens sómente os cafés de vagão directos que forem consignados á mesma firma; os cafés a entregar deverão entregar nos armazens da estrada. — SABINO DE ROBERTIS, encarregado.
(6226)

ESTEVES, REZENDE & Cia.

Commissões — Consignações
Conta Propria
Adeantam sobre conhecimentos
Commissão: $700 por sacco
Escriptorio: Quitanda 198 (sob.)
TELEPHONE NORTE 6.024
Armazens: r. da Gamboa, 133-135
TELEPHONE NORTE 3.796
Endereço telegraphico: "GRACIANO"
CODIGO: "Ribeiro"

Cotações por 15 kilos:

Typo 3	44$500 a 45$000
4	44$000 a 44$500
5	43$500 a 44$000
6	43$000 a 43$500
7	42$500 a 43$000
8	42$000 oa 42$500
9	41$500 a 42$000
	41$000 a 41$500

Mercado FIRME.
Rio, 1—7—924.

ASSUCAR

(RIO)

Este mercado funccionou, ainda hontem, em condições de estabilidade, com movimento animado de entregas e regular de entradas. Os preços não accusaram modificação.

MOVIMENTO DO MERCADO

	Saccos
Stock anterior	61.601
Entradas:	
De Pernambuco	—
De Sergipe	—
Da Bahia	—
De Campos	4.658
De Macahé	—
Do Espirito Santo	—
Do Ceará	—
Total	4.658
Desde 1º	4.658
Saidas	3.810
Desde 1º	3.810
Stock hontem á tarde	62.449

COTAÇÕES

	Por 60 kilos
Crystaes cil.	78$000 a 80$000
Demeraras	72$000 a 76$000
Mascavinho cil.	72$000 a 75$000
Brutos	[illegible]
2ª jactos	[illegible]
Mascavos	[illegible]
Brutos seccos	[illegible]

MOVIMENTO DO ASSUCAR A TERMO

1ª BOLSA

	V.	C.	Da cot. anterior
Julho	82$000	81$000	— $400
Agosto	82$500	81$500	—
Setembro	81$500	80$500	+ $500
Outubro	81$500	80$900	+ $400
Novembro	81$000	80$500	+ $200
Dezembro	80$000	79$000	+ 2$000

Vendas: 14.000 saccas.
Posição: estavel.

2ª BOLSA

	V.	C.	Da cot. anterior
Julho	83$700	83$000	+ 1$000
Agosto	83$000	82$500	—
Setembro	82$000	81$000	+ 1$000
Outubro	81$000	80$000	— $900
Novembro	81$000	80$000	— 1$000
Dezembro	81$000	80$000	— 1$000

Vendas: não houve.
Posição: estavel.

LONDRES, 30 de julho.

Fechamento:

	Hoje	Fechamento anterior
Assucar para entrega em agosto	—	23|6
Assucar para entrega em outubro	—	21|6
Assucar para entrega em março	—	20|3

	Hoje	Anterior
Assucar para entrega em março	20|1 ½	20|4 ½
Assucar do Brasil com 96% de base para embarques futuros, maio|julho	Nominal	Nominal

Baixa de 1 1|2 a 4 1|2 d. desde o fechamento anterior.

LONDRES, 1.

Abertura:

	Hoje	Fechamento anterior
Assucar para entrega em agosto	22|9	23|1 ½
Assucar para entrega em outubro	21|—	21|3
Assucar para entrega em dezembro	19|10 ½	20|1 ½
Assucar para entrega em março	19|10 ½	20|1 ½

Mercado apenas estavel.
Baixa de 3 a 4 1|2 d. desde o fechamento anterior.

NOVA YORK, 30 de julho.

Fechamento:

	Hoje	Fechamento anterior
Assucar para entrega em julho	3.47	3.53
Assucar para entrega em setembro	3.60	3.68
Assucar para entrega em dezembro	3.49	3.56
Assucar para entrega em março	3.27	3.35

Mercado estavel.
Baixa de 6 a 8 pontos desde o fechamento anterior.

NOVA YORK, 1.

Abertura:

	Hoje	Fechamento anterior
Assucar para entrega em julho	3.43	3.47
Assucar para entrega em setembro	3.46	3.60
Assucar para entrega em dezembro	3.47	3.49
Assucar para entrega em março	3.25	3.27

Mercado apenas estavel.
Baixa de 2 a 4 pontos desde o fechamento anterior.

PERNAMBUCO, 1 (12 hs.)

Mercado: hoje, nominal; anterior, calmo.

Preço por 15 kilos:
Usina, superior e primeira: hoje, n|cotado; anterior, n|cotado.
Usina, de 2ª: hoje, n|cotado; anterior, n|cotado.
Crystaes: hoje, n|cotado; anterior, n|cotado.
Demeraras: hoje, n|cotado; anterior, n|cotado.
3ª sorte: hoje, n|cotado; anterior, n|cotado.
Somenos: hoje, n|cotado; anterior, n|cotado.
Brutos seccos: hoje, n|cotado; anterior, n|cotado.

Entradas:

Desde hontem, em saccas de 60 kilos	Nada	1.000
Desde 1º de setembro proximo passado, em saccas de 60 kilos	2.229.000	2.229.000
Existencia em saccas de 60 kilos	33.000	44.000

Abatimento de consumo do mez passado, 12.000 saccas de kilos.

Pinto, Lopes & C.

EXPORTADORES E COMMISSARIOS DE CAFE'

Escriptorio, r. General Camara, 43 — Rio. Armazem: r. Coronel Pedro Alves, 28.

CUNHA NEVES & Cª.
COMMISSARIOS
De manteiga e outros artigos
End. telegraphico: Autoneves
Caixa Postal, 1531
Rua do Rosario 140 - Rio de Janeiro. (6225)

COFRES NASCIMENTO
Rua General Camara 223
Telp. Norte 3934
(6229)

ALGODÃO

(RIO)

O mercado do algodão funccionou, hontem, e mcondições frouxas, tendo os preços accusado baixa. O movimento de entradas foi activo e houve entregas de pouca monta.

MOVIMENTO DO MERCADO

	Fardos
Stock anterior	8.532
Entradas:	
De S. Paulo	674
De Mossoró	—
Do Maranhão	—
De Natal	—
De Pernambuco	—
Do Ceará	—
Total	674
Desde 1º	9.418
Saidas	161
Desde 1º	11.497
Stock hontem á tarde	9.045

COTAÇÕES

	Por 10 kilos
Sertões	81$000 a 83$000
Primeiras sortes	79$000 a 80$000
Paulista	Nominal
Mediano	70$000 a 78$000

LIVERPOOL, 1.

Abertura:

	Hoje	Anterior
Mercado	Calmo	Accessivel
Pernambuco, Fair	16,98	16,99
Maceió, Fair	16,98	16,99
American Fully Middling	17,03	17,04
American Futures, para julho	—	16,43
American Futures, para outubro	14,78	14,70
American Futures, para janeiro	14,27	14,22
American Futures, para março	14,15	14,10
American Futures, para maio	14,02	—

Disponivel brasileiro, baixa de 1 ponto.
Disponivel americano, baixa de 1 ponto.
Termo americano, alta de 5 a 8 pontos.

NOVA YORK, 30 de julho.

Fechamento:

	Hoje	Anterior
American Spot Middling Uplands	30,20	30,05
American Futures, para julho	29,20	29,73
American Futures, para outubro	24,83	24,95
American Futures, para janeiro	23,97	24,05
American Futures, para março	24,12	24,21

Mercado: melhorou depois da abertura, mas affrouxou novamente. Os altistas realizam.

Desde o fechamento anterior, alta de 17 e baixa de 8 a 12 pontos.

NOVA YORK, 1.

Abertura:

	Hoje	Anterior
American Futures, para julho	—	29,20
American Futures, para outubro	25,10	24,83
American Futures, para janeiro	24,21	23,97
American Futures, para março	24,37	24,12
American Futures, para maio	24,44	—

Mercado: commercio de caracter normal. Os baixistas compram. Avisos de Nova York.

Desde o fechamento anterior, alta de 24 a 27 pontos.

PERNAMBUCO, 1 (12 hs.)

Mercado: hoje, frouxo; anterior, frouxo.

Preços por 10 kilos:

	Hoje	Anterior
1ª sorte, vendedores	110$000	110$000
1ª sorte, compradores	105$000	100$000
Entradas:		
Desde hontem, em saccas de 80 ks.	Nada	600
Desde 1º de setembro proximo passado, saccas de 80 kilos	108.900	108.900
Existencia em saccas de 80 kilos	3.000	6.000

MOVIMENTO DA BOLSA

O mercado de titulos funccionou, hontem, sem maior actividade, com os papeis em trabalho em condições fracas. Comtudo, as apolices Uniformizadas e as Diversas Emissões ficaram estaveis.

Os papeis de tecidos e outros, em movimento, não despertaram maior interesse, tudo como se vê adeante.

VENDAS

Apolices

Uniformizadas, de 1:000$, 1, 1, 1, 2, 2, a.	760$000
Ditas idem, 35, 185, a.	770$000
Diversas Emissões, de réis 1:000$ nom., 1, a.	730$000
Ditas idem, 12, 1, 5, 3, 26, 31, 35, 75, 12, 15, 91, 100, 300, 20, 500, a.	740$000
Ditas port., 2, 11, a.	655$000
Obrigações do Thesouro, 20, 110, a.	922$000
Municipaes, de 1917, port., 40, a.	153$000
Ditas de 1920, port., 49, 50, 100, a.	147$000
Ditas decreto 1.535, port., 100, 250, a.	157$000
Ditas decreto 1.933, port., 6, 10, 12, 34, a.	170$000
E. do Rio (Popular), 16, a	96$500
Bancos	
Funcs. Publicos, 200, a.	58$500
Português do Brasil, nom., 50, a.	186$000
Idem, port., 20, 150, a.	188$000
Nacional Brasileiro, 5, a	230$000
Companhias	
Tecidos Alliança, 100, a.	230$000
Tecidos Cometa, 11, a.	400$000
Debentures	
Prog. Industrial, 40, 85, a	184$000
Tecidos Alliança, 60, a.	190$000

OFFERTAS

Apolices:	V.	C.
Obrigações do Thesouro, 7 °|°	922$000	920$000
Uniformizadas, de 1:000$	—	770$000
Obras do Porto	—	660$000
Div. Emissões, de 1:000$	742$000	740$000
Ditas em cautela	—	—
Ditas port.	655$000	652$000
Ditas em cautela	—	—
Estado de Pernambuco, 7 °|°	905$000	895$000
E. do Rio (Popular)	96$000	95$000
E. do Rio, de 500$, nom.	—	—
Ditas port.	—	—
E. de Minas Geraes, de 1:000$	—	—
Municipaes, de lb. 20, port.	508$000	—
Ditas nom	—	310$000
Ditas de 1906 port.	158$000	157$000
Ditas nom.	—	—
Ditas de 1914 port.	157$000	—
Ditas de 1917 port.	—	—
Ditas de 1917 port.	153$000	—
Ditas de 1920 port.	147$500	146$500
Ditas de 1909 port.	—	—
Ditas decreto 1.922	—	152$000
Ditas decreto 1.623	145$000	—
Ditas decreto 1.933	171$000	170$000
Ditas decreto 1.948, port.	154$000	150$000
Ditas de Nictheroy, 1ª série	72$000	71$000
Ditas 2ª série	72$000	70$000
Ditas de Campos	—	170$000
Popular, da Parahyba, 6 °|°	—	93$500
E. do Rio Grande do Sul, port.	—	870$000
Ditas nom.	870$000	865$000
Bancos:		
Funccionarios Publicos	59$300	58$500
Português do Brasil, nom.	—	—
Ditas port.	190$000	188$000
Ditas c|50 °|°	—	—
Mercantil	—	380$000
Commercio	—	—
Commercial	—	—
Nacional	—	230$000
Brasil	—	—
Lavoura	50$000	36$000
C. de Seguros:		
Brasil	—	65$000
Lloyd Atlantico	100$000	77$000
Integridade	—	90$000
C. E. de Ferro:		
Minas S. Jeronymo	102$000	98$000
Jardim Botanico	188$000	182$000
C. de Tecidos:		
Conf. Industrial	245$000	225$000
Alliança	235$000	225$000
Corcovado	185$000	170$000
Petropolitana	—	390$000
Brasil Industrial	—	500$000
Manufactora Fluminense	300$000	292$000
Prog. Industrial	490$000	400$000
America Fabril	250$000	—
Diversas:		
Terras e Colonização	—	9$300
Docas da Bahia	40$000	—
Docas de Santos	—	—
Ditas nom.	—	—
Centros Pastoris	—	—
Predial e de Saneamento	100$000	85$000
Diamantifera	8$000	6$000
Mercado Municipal	190$000	—
Cerv. Brahma	390$000	—
Carbonifera de Araranguá	50$000	45$000
U. Chimicas Marinho	—	300$000
Hoteis Palace	1:000$000	—
Transporte e Carruagens	—	34$000
Debentures:		
Docas de Santos	—	—
Fluminense Football Club	—	68$000
Mercado Municipal	203$000	—
Silveira Machado	190$000	170$000
America Fabril	190$000	185$000
Conf. Industrial	186$000	—
Manufactora Fluminense	182$000	—
Paulista de Força e Luz	100$000	—
Prog. Industrial	185$000	184$000
Santa Helena	190$000	—

INFORMAÇÕES DIVERSAS

RECOLHIMENTO DE NOTAS

A junta administrativa da Caixa de Amortização, em sessão de 13 de junho do corrente anno, resolveu prorogar por mais seis mezes, até 31 de dezembro de 1924, o prazo para o recolhimento, sem desconto, das notas do Thesouro Nacional abaixo declaradas, a que se referem os editaes desta junta, de 24 de junho, 22 de agosto e 18 de dezembro de 1922, 15 de junho e 19 de dezembro de 1924 e 4 de fevereiro deste anno, a saber:

Notas de 5$000, das estampas 13 e 15.
Notas de 10$000, das estampas 11, 12 e 13.
Notas de 20$000, das estampas 12ª e 15ª.
Notas de 50$000, das estampas 11 e 12.
Notas de 100$000, das estampas 11, 12 e 13.
Notas de 200$000, da estampa 12ª.
Notas de 500$000, das estampas 9ª e 11ª.

Deverá começar a 1 de janeiro de 1925 a pratica dos descontos marcados no art. 31 da lei n. 3.313, de 16 de outubro de 1886, a que se refere o decreto n. 6.711, de 7 de novembro de 197.

BANCO DO BRASIL

De ordem do sr. presidente, faço publico que a directoria resolveu autorizar o recolhimento das cedulas de 1:000$, da estampa 1ª, série 9ª, bem como das de 500$, de série 1ª e estampa 1ª, as quaes serão recebidas a troco na Secção de Emissão deste banco, a partir de 1 de janeiro proximo.

Nos termos do paragrapho 2º, artigo 13 dos estatutos o prazo do recolhimento terminará a 30 de junho de 1924, data a partir da qual perderão seu valor as cedulas referidas.

Banco Mercantil do Rio de Janeiro, do dia 27 até o pagamento do dividendo.

CONCORRENCIAS ANNUNCIADAS

Dia 2 — Estrada de Ferro Central do Brasil, para o fornecimento de uma balança e outras machinas para a 2ª divisão.

Dia 3 — Repartição Geral dos Telegraphos, para o fornecimento de material para linhas e estações.

Dia 3 — Estação Experimental de Combustivel e Minerios, annexa ao Serviço Geologico e Mineralogico do Brasil, para o fornecimento de madeiras e materiaes de construcção.

Dia 4 — Arsenal de Marinha do Rio de Janeiro, para a permuta de diversos materiaes.

Dia 5 — Quarto Regimento de Cavallaria Divisionaria, quartel em Tres Corações, para o fornecimento de forragem e ferragem, durante o corrente anno.

Dia 5 — Collegio Militar do Rio de Janeiro, para o fornecimento de artigos e prestação de serviços.

Dia 5 — Estrada de Ferro Central do Brasil, para o fornecimento de artigos diversos para a 4ª divisão.

Dia 5 — Escola Permanente de Lacticinios de Barbacena, para o fornecimento de materiaes para tratamento de animaes, fabrico de queijos e manteiga, limpeza e conservação, expediente e forragem.

Dia 7 — Collegio Militar do Rio de Janeiro, para a construcção de um passadiço no interior do estabelecimento.

Dia 15 — Escriptorio de Obras do Ministerio da Justiça e Negocios Interiores, para o fornecimento e assentamento de esquadrias de ferro no pavilhão de detentos, na Casa de Detenção.

Dia 16 — Estrada de Ferro Central do Brasil, para o fornecimento de machinas e outros artigos, para a 4ª divisão.

ASSEMBLÉAS CONVOCADAS

Sociedade Anonyma Usinas Chimicas Marinho, dia 1, ás 2 horas da tarde.

Sociedade Anonyma Fabrica Triplex, dia 1, ás 2 horas da tarde.

Companhia Manufactora de Biscoutos, dia 3, ás 2 horas da tarde.

Companhia Industrial Exportadora, dia 3, ás 2 horas da tarde.

Companhia Industrial de Artefactos de Ferro, dia 5, ás 4 horas da tarde.

Companhia de Propaganda de Productos Brasileiros, dia 5, ás 4 horas da tarde.

Associação de Companhias de Seguros, dia 3, ás 3 horas da tarde.

Companhia Morro da Mina, dia 4, ás 2 horas da tarde.

Companhia Industrial Mattogrossense, dia 5, ás 3 horas da tarde.

VENDAS JUDICIAES

Dia 4 — 925 apolices Diversas Emissões, de 1:000$, ao portador, e 50 ditas em cautela.

PAGAMENTOS ANNUNCIADOS

Dividendos:

Crédit Foncier du Brésil et de l'Amerique du Sud, 9 °|°.

Companhia Ferro Carril Carioca, 5$000.

Dia 4 — Companhia Brasileira de Carbureto de Calcio, 12$000.

Companhia Energia Electrica Rio-Grandense, 3$000.

Dia 7 — Companhia de Seguros Argos Fluminense, 60$000.

Dia 7 — Companhia E. F. e Minas de S. Jeronymo, 5$000.

Dia 7 — Companhia de Seguros Previdente, 50$000.

Dia 15 — Companhia de Seguros União dos Proprietarios, 6$000.

Dia 16 — Companhia de Seguros Garantia, 6$000.

Dia 21 — Companhia de Seguros União Commercial dos Varejistas, 15 °|°.

Juros:

Companhia Fiat Lux.
Apolices da União.
Empresa Agro-Pecuaria.
Companhia Guanabara S. Paulo.
Sociedade Anonyma Fabrica de Tecidos Esperança.
Companhia Federal de Fundição.
Companhia Energia Electrica Rio-Grandense.
Centro do Commercio de Café do Rio de Janeiro.
Apolices do Estado de Minas Geraes.
Companhia Industrial Fluminense.
S. A. Fabrica Hurlimann.
Veneravel Ordem Terceira dos Minimos de S. Francisco de Paula.
Companhia Nacional de Navegação Costeira.

Dia 2 — Companhia Usinas Nacionaes.

Hoje — Apolices do Emprestimo Popular do Estado da Parahyba.

Dia 3 — Companhia Hoteis Palace.

Dia 3 — Companhia Docas da Bahia.

Dia 3 — Banco Sul-Americano.

Dia 4 — Companhia Brasileira de Carbureto de Calcio.

Dia 6 — Sociedade Propagadora das Bellas Artes.

Dia 10 — Apolices Municipaes de Uberaba.

Dia 15 — Companhia Mercantil e Industrial Casa Vivaldi.

Dia 16 — "Jornal do Commercio".

CÁES DO PORTO

Relação dos vapores e pequenas embarcações que se achavam atracadas hontem, no Cáes do Porto, até ás 10 horas da manhã:

Armazens Int.	Armazens Ext.	Classe	Nacionalidade	Nome	Observações
1	—	Chatas...	Diversas......	c/c. do "Hilda Hugo Stinnes".....	Desc. cimento
1	—	Chatas...	Diversas......	c/c. do "Mexico Marú".........	Desc. cimento.
1	—	Chatas...	Diversas......	c/c. do "Campos Salles".........	Desc. cimento
2	C	Vapor....	Allemão.......	"Entre Rios".....	Desc. cimento Ext. R. J.
3	—	Vapor....	Hespanhol.....	"Agire Mendi".....	Desc. cimento armazem 1
4	—	Vapor....	Nacional......	"Macapá".........	Cabotagem.
4	—	Vapor....	Nacional......	"Etha"...........	Cabotagem.
5	C	Vapor....	Inglez........	"Dryden".........	—
5	—	Vapor....	Inglez........	"Wearpool".......	Desc. carvão
7	A	Chatas...	Diversas......	c/c. do "Suecia"...	—
8	—	Vapor....	Inglez........	"Mercedes Larringa"...........	Desc. carvão.
9	—	Chatas...	Diversos......	c/c. do "Gunther".	—
9	—	Chatas...	Diversas......	c/c. do "Campos Salles".........	—
9	—	Chatas...	Diversos......	c/c. do "Ceylan"..	—
9	C	Chatas...	Diversas......	c/c. do "Guthenberg".........	—
Pateo 10	—	Vapor....	Americano....	"Robin Hood".....	Emb. manganez.
Pateo 11	—	Vapor....	Nacional......	"Lucania".......	Cabotagem.
Pateo 11	—	Vapor....	Nacional......	"Ilhéos".........	Cabotagem.
15	—	Barca....	Nacional......	"Almirante Saldanha".........	Descarga.
16	A	Chatas...	Diversas......	c/c. do 'Almanzora'	—
17	A	Vapor....	Inglez........	"Vauban".........	—
18	—	Chatas...	Diversas......	c/c. do "Silarus"..	—
18	—	Vapor....	Francez.......	"Aurigny".......	Trans. passag.
Praça Mauá	—	....	....	....	Vago.

TRANSFERENCIAS SUSPENSAS

Banco Português do Brasil, do dia 27 até o pagamento do dividendo.

Banco Commercial do Rio de Janeiro, do dia 25 até o pagamento do dividendo.

Banco do Commercio, do dia 28 até o pagamento do dividendo.

Banco do Brasil, do dia 30 até o pagamento do dividendo.

Banco dos Funccionarios Publicos, do dia 1 de julho até o pagamento do dividendo.

Companhia Energia Electrica Rio-Grandense, até ao dia 4.

Companhia America Fabril, do dia 1 de julho até o pagamento do dividendo.

Companhia de Seguros Argos Fluminense, até ao dia 7.

Sociedade Propagadora das Bellas Artes, até ao dia 6.

Companhia E. F. e Minas de São Jeronymo, até ao dia 7.

Companhia de Seguros Previdente, até ao dia 10.

Companhia de Seguros União dos Proprietarios, até ao dia 15.

Companhia de Seguros Garantia, até ao dia 16.

Companhia de Seguros União Commercial dos Varejistas, até ao dia 21.

REUNIÃO DE CREDORES

Fallencia de A. Fernandes Gave, dia 2, á 1 hora da tarde.

Fallencia de Habid, Irmão & C., dia 2, ás 2 horas da tarde.

Fallencia de Broad & C., dia 3, á 1 hora da tarde.

Fallencia de Samuel Corrêa dos Santos, dia 3, á 1 hora da tarde.

Fallencia de Manoel Joaquim Pinheiro, dia 3, á 1 hora da tarde.

Fallencia de Mendes Corrêa & Franco, dia 3, á 1 hora da tarde.

Fallencia de O. Mattos & C., dia 3, á 1 hora da tarde.

Fallencia de A. Magalhães, dia 7, á 1 hora da tarde.

Fallencia de J. Araujo & C., Limitada, dia 8, ás 2 horas da tarde.

Credores de Joaquim de Barros Pereira, dia 9, á 1 hora da tarde.

FALLENCIAS E CONCORDATAS

2ª vara civel — O juiz deferiu o pedido dos syndicos da fallencia de Habib, Irmão & C., para expedição de novo edital, sendo adiada para depois de amanhã a respectiva assembléa de credores.

— E. G. Pontes & C., nos autos da fallencia de E. Barros & C., tendo retirado sua declaração de credito, por ter sido o mesmo impugnado, propuzeram uma acção contra a massa, para incluir o mesmo credito. Esta acção foi, hontem, julgada procedente, sendo os autores incluidos como chirographarios.

3ª vara civel — Foi deferida a concordata preventiva impetrada por Mongia Irmão & C., pela qual se obrigam pagar aos seus credores 30 °|°, em tres prestações de 10 °|°, de seis em seis mezes, a contar da homologação.

5ª vara civel — Foi julgada procedente a reivindicação, proposta contra a massa do Banco Francez para o Brasil, por Evaristo Eyer & C., sendo ordenada a restituição de 10.570,00 francos.

MERCADO DE TRIGO

BUENOS AIRES, 30.

Estado do mercado: hoje, muito firme; anterior, firme.

Fechamento:

	Hoje	Anterior
Preço por 100 kilos, posto docas, para entrega em:		
Julho	13.30	13.05
Agosto	13.30	13.05

Desde o fechamento anterior, alta de 25 centavos.

DELEGACIA DO THESOURO DE MINAS GERAES

Arrecadação do dia 1 .... 13:681$800

DOCUMENTOS ARCHIVADOS

Sessão de 16 de junho de 1924.

CONTRATOS

De Moraes & C., firma composta dos socios solidarios Amelio Dias de Moraes e Alfredo de Paiva e Melo, para o commercio de commissões, etc., á rua S. José n. 59, com capital de 100:000$000, prazo 5 annos.

De Rodriguez Hidalgo & C. firma composta dos socios solidarios Rogelio Rodriguez Hidalgo, Adaucto Neiva e Deogracias Rodriguez Hidalgo, para o commercio de commissões etc., á rua S. José n. 23, com capital de 83:000$, prazo 2 annos.

De Santos & Pinheiro, firma composta dos socios solidarios Isidro Albuquerque Pinheiro e José Pereira dos Santos, para o commercio de botequim, etc. á rua do Riachuelo n. 11, com capital de 15:000$000, prazo indeterminado.

De A. Meyer & C., firma composta dos socios solidarios Arnaldo da Silva Monteiro, Adolpho Meyer e Aristides Faria Corrêa, para o commercio de commissões etc., á rua Theophilo Ottoni n. 127, com capital de 100:000$000, prazo 2 annos.

De Mariano & Costa, firma composta dos socios solidarios Adriano Francisco Mariano e Sebastião Pereira da Costa, para o commercio de café, etc., á rua Benedicto Hippolyto n. 22, com capital de 4:500$000, prazo indeterminado.

De Murad & C., firma composta dos socios solidarios Antonio Abdalla Murad e Gabriel Maluf, para o commercio de armarinho, á rua da Alfandega n. 245, com capital de 40:000$000, prazo 4 annos.

De M. M. Lopes & C., firma composta dos socios solidario d. Margarida de Mendonça Lopes, e do commanditario, João de Deus Freitas, para o commercio de balas, etc., á rua Barão de Mesquita n. 224, com capital de réis 5:000$000 prazo indeterminado.

De A. Mello & C., firma composta dos socios solidario Arlindo Mello e do socio de industria Heraclito Dias, para o commercio de chapéos para senhoras, á Avenida Mem de Sá n. 62, com capital de 20:000$000, prazo indeterminado.

De Ventura & Souza, firma composta dos socios solidarios Matheus da Costa Ventura e Alvaro de Souza, para o commercio de botequim, á rua Marquez de Abrantes n. 6, com capital de 50:000$000, prazo indeterminado.

De Dias Ribeiro & Ricardo, firma composta dos socios solidarios Joaquim Dias Ribeiro e Ricardo Rico, para o commercio de alfaiataria, á rua Marechal Floriano Peixoto n. 105, com capital de 4:000$000, prazo indeterminado.

De F. Trotta & C., firma composta dos socios solidarios dr. João Stockler Coimbra e Francisco Trotta, para o commercio de exploração de um apparelho, á rua da Quitanda n. 192, com capital de 10:000$000, prazo indeterminado.

De Grillo Netto & Dobici, firma composta dos socios solidarios Francisco Maria Dobici e Manoel Francisco Grillo Netto, para o commercio de exploração de uma revista, á rua da Alfandega n. 55, com capital de 20:000$, prazo 3 annos.

De Jorge Pimentel & Neiva, firma composta dos socios solidarios Jorge Pimentel e Joaquim Martins Neiva, para o commercio de fazendas etc., á rua Goyaz n. 432, com capital de 20:000$000, prazo indeterminado.

De Santos & Lima, firma composta dos socios solidarios José dos Santos Soares e José Maria Ferreira Lima, para o commercio de officina de espelhação, á rua dos Invalidos n. 140, com capital de 20:000$000, prazo indeterminado.

De A. Lasheras & C., firma composta dos socios solidarios Manoel Ricard Gonzalez e Antonio Lasheras, para o commercio de moagem de cereaes, á Estrada Nova da Tijuca n. 25, com capital de 30:000$000, prazo 7 annos.

De J. Luzio Pereira & C., firma composta dos socios solidarios José Luzio Pereira e José Abbadessa, para o commercio de ourivesaria, etc., á Avenida 28 de Setembro n. 307, com capital de 30:000$000, prazo indeterminado.

De Fernandes & Martins, firma composta dos socios solidarios José Joaquim Fernandes e José Martins de Mattos para o commercio de fabrico de colchões, etc., á rua Senador Euzebio n. 97, com capital de 15:000$000, prazo indeterminado.

ALTERAÇÕES DE CONTRATOS

De Deolindo Pinto & C. retira-se o socio Oswaldo Sintz recebendo a importancia de 60:690$900 continuando a sociedade com os demais socios.

ALTERAÇÕES DE CONTRATOS

De Olive & Nesti é admittido como socio o sr. Antonio Souza Santos.

De Oliveira, Lopes Silva & C., o capital social fica elevado á 600:000$000.

MOVIMENTO DO PORTO

VAPORES ENTRADOS

Do Rio da Prata e escs., francez "Aurigny"; carga á Chargeurs Réunis.

De Christiania e escs., norueguez "Cometa"; carga a Stray Engelhart.

De Porto Alegre e escs., nacional "Itapura"; carga a Lage Irmãos.

De Santos, nacional "Bagé"; carga ao Lloyd Brasileiro.

De Porto Alegre e escs., nacional "Aracaty"; carga á Commercio e Navegação.

De portos do sul e escs., nacional "Campinas"; carga ao Lloyd Nacional.

VAPORES SAIDOS

Para Porto Alegre e escs., nacionaes "Commandante Alcidio" e "Campeiro".

Para Itajahy e escs., nacional "Etha".

Para S. Francisco e escs., nacional "Amazonas".

Para a Republica Argentina e escs., sueco "Roland".

Para Nova York e escs., inglez "Castillian Prince".

Para Bordeaux e escs., francez "Aurigny".

Para Bahia Blanca e escs., inglez "Trevalgan".

Para Buenos Aires e escs., norueguez "Cometa".

MARITIMAS

VAPORES ESPERADOS

Rio da Prata, "Crux"	2
Parahyba e escs., "Iris"	2
Nova York e escs., "Pan America"	3
Antuerpia e escs., "Alegrete"	3
Rio da Prata, "Pincio"	3
Porto Alegre e escs., "Commandante Capella"	3
Nova York e escs., "Poconé"	3
Rio da Prata, "Formose"	4
Belém e escs., "Rodrigues Alves"	4
Santos, "Hilde Hugo Stinnes"	4
Marselha e escs., "Mendoza"	5
Portos do sul, "Anna"	5
Rio da Prata e escs., "Infanta Isabel de Bourbon"	6
Bordeaux e escs., "Mosella"	6
Portos do norte, "Itab'ra"	8
Rio da Prata, "Pacific"	8
Rio da Prata, "Cesare Battisti"	8
Rio da Prata, "Taormina"	9
Rio da Prata, "American Legion"	9
Rio da Prata, "Zeelandia"	9
Rio da Prata, "Vandyck"	10
Hamburgo e escs., "Ruy Barbosa"	10
Genova, "Duca d'Aosta"	11
Liverpool e escs., "Andes"	12
Hamburgo e escs., "Gotha"	13
Rio da Prata e escs., "Almanzora"	13
Rio da Prata, "Ceylan"	13
Amsterdam e escs., "Orania"	13
Suecia e escs., "San Francisco"	15
Rio da Prata, "Rè Vittorio"	15

VAPORES A SAIR

Finlandia e escs., "Crux"	2
Santos, "Rio Amazonas"	2
Hamburgo e escs., "Bagé"	3
Hamburgo e escs., "Archiba"	3
Genova e escs., "Pincio"	3
Hamburgo e escs., "Hilde Hugo Stinnes"	4
Manáos e escs., "Bahia"	4
Recife e escs., "Itapura"	4
Rio da Prata e escs., "Pan America"	4
Porto Alegre e escs., "Itaúba"	4
Penedo e escs., "Ilhéos"	4
Cabedello e escs., "Campinas"	4
Havre e escs., "Formose"	4
Porto Alegre e escs., "Itanema"	5
Laguna e escs., "Commandante Manoel Lourenço"	5
Porta d'Areia e escs., "Sumaré"	5
Porto Alegre e escs., "Ibiapaba"	5
Genova e escs., "Infanta Isabel"	5
Rio da Prata e escs., "Mendoza"	5
Rio da Prata e escs., "Mosella"	6
de Bourbon"	6
Amarração e escs., "Borborema"	6
Pará e escs., "Itassucê"	7
Porto Alegre e escs., "Itapuca"	7
Porto Alegre e escs., "Ivahy"	7
Genova e escs., "Cesare Battisti"	8
Helsingfors e escs., "Pacific"	8
Pelotas e escs., "Itaperuna"	8
Nova York e escs., "American Legion"	9
Genova e escs., "Taormina"	9
Laguna e escs., "Anna"	9
Amsterdam e escs., "Zeelandia"	9
Montevidéo e escs., "Itabira"	10
Nova York e escs., "Vandyck"	10
Iguape e escs., "Pirahy"	10
Parahyba e escs., "Iris"	10
Aracajú e escs., "Itapacy"	10
Manáos e escs., "Rodrigues Alves"	11
Manáos e escs., "Macapá"	12
Rio da Prata e escs., "Duca d'Aosta"	12
Southampton e escs., "Almanzora"	13
Pará e escs., "Affonso Penna"	13
Portos do Pacifico, "Lorina"	13
Rio da Prata e escs., "Orania"	13
Genova e escs., "Rè Vittorio"	15
Antuerpia e escs., "Alegrete"	15
Nova Orleans e escs., "Lages"	15
Avonmouth e escs., "Ingá"	16

LEILÕES

A Mutuante (S. A.)

179, Rua 7 de Setembro, 179

LEILÃO

em 17 de julho

Os srs. mutuarios podem reformar as cautelas vencidas ou resgatar os penhores até 3 dias antes do leilão. C. Monteiro, director. (V 11253)

Leilão de Penhores

Em 8 de Julho de 1924

RUA BUENOS AIRES N. 206. J. G. LIMA. (V 10419)

Leilão de Penhores

DA CASA ARTHUR ALVIM

12 de julho 924

40, Rua Luiz de Camões, 40

De todos os penhores vencidos. (V 9206)

Leilão de Penhores

Em 5 de Julho de 1924

Francisco de Aguiar & C.ª

36, Rua Luiz de Camões, 36 (7683)

Implorando a caridade

ANGELA PECORANO, viuva, com 86 annos de edade, completamente cega e paralytica.

MARIA VENTURA, de 96 annos de edade, viuva.

ENTREVADA, rua do Chichorro n. 3, casa XVIII, doente, impossibilitada de trabalhar, tendo duas filhas, sendo uma tuberculosa.

CARLOTA, pobre velhinha sem recursos.

ELVIRA DE CARVALHO, pobre cega e sem amparo da familia.

FRANCISCA DA CONCEIÇÃO BARROS, cega de ambos olhos e aleijada.

UM INFELIZ ALEIJADO.

FELICIANA LUCAS, viuva, paralytica.

VIUVA SANTOS, com 68 annos de edade, gravemente doente de molestias incuraveis.

JULIETA — EMILIA, duas pobres irmãs.

THEREZA, pobre ceguinha sem auxilio de ninguem.

VIUVA SOARES — Sem poder trabalhar.

VIUVA DE UM JORNALISTA, sem o menor amparo.

Amas seccas e de leite

A MA SECCA — Precisa-se de uma, branca e de educação, para cuidar de uma creança de tres annos; exigem-se referencias. Rua Miguel Lemos n. 70. Telephone Ip. 346. (V 10981) E

PRECISA-SE de uma ama secca, de 30 annos mais ou menos, branca, com carteira de identidade, para uma creança de 4 annos, familia de trato, trabalho muito; rua do Humaytá n. 77. (V 11376) G

Cozinheiros e cozinheiras

COZINHEIRA — Precisa-se de uma para casa de pequena familia, que durma no emprego. Rua D. Anna 58, Botafogo. (V 9326) D

OFFERECE-SE uma empregada portugueza para cozinhar e arrumar; procure á rua Magalhães n. 32, Catumby. (V 11145) D

PRECISA-SE de uma boa cozinheira, que durma no aluguel, para pequena familia de tratamento; tratar á rua Sorocaba n. 17. (V 9213) G

PRECISA-SE de uma cozinheira de forno e fogão para familia de tratamento; rua Conde de Bomfim n. 567; trata-se até 11 horas. (V 10835) D

PRECISA-SE uma copeira e arrumadeira para a rua Conde de Bomfim, 567; tratar até 11 horas. (V 10835) C

PRECISA-SE de uma cozinheira; rua Mariz e Barros n. 344. (V 11190) D

PRECISA-SE de uma cozinheira e arrumadeira; rua S. Salvador 22, Cattete. (V 10772) D

PRECISA-SE de cozinheira perfeita no trivial; rua Riachuelo n. 219. (V 9163) D

PRECISA-SE de uma cozinheira de trivial, asseada e uma lavadeira e engommadeira, que durmam no aluguel; tratar das 11 horas da manhã ás 2 da tarde, á rua Garibaldi 94 — Tijuca. (V 10953) D

Creados e creadas

A LUGA-SE arrumadeira; rua Delphim n. 81 — Botafogo. (V 9245) C

A LUGA-SE uma boa arrumadeira, dando referencias de sua conducta, que preste de costura; á rua Bento Lisboa n. 120. (V 9247) C

A LUGAM-SE duas moças para qualquer serviço, em casa de familia de tratamento; prefere-se casa de uma senhora só; tratar á rua Visconde de Pirajá... (V 11177) C

OFFERECE-SE uma moça portugueza para casa de familia de tratamento, para lavar e engommar, ou arrumar, garantindo o serviço, não durme no aluguel; rua Barão de Ubá, Praia do Flamengo. (V 11360) L

PRECISA-SE de um bom copeiro para casa de familia de tratamento, que de fiança de sua conducta; rua Uruguay n. 23 — Andarahy-Grande. (V 9225) C

PRECISA-SE de uma arrumadeira, á rua Alvaro Ramos n. 79, Botafogo. (V 9276) C

PRECISA-SE de uma creada para arrumar; rua Miguel de Frias, 18, Icarahy. (V 9370) D

PRECISA-SE de uma cozinheira para cozinhar e arrumar, preferindo que durma no emprego, para casa de pequena familia; rua Paysandú n. 161. (V 9398) D

PRECISA-SE de uma empregada que durma no aluguel, para os serviços de pequena familia; rua Silva Rabello n. 20. (V 9285) D

PRECISA-SE de uma menina para companhia de senhora; á rua da Assembléa 104. (V 9043) D

PRECISA-SE de uma ama para creança; rua Dona Romana 170. (V 9046) D

PRECISA-SE de operarios de 15 a 20 annos, rua Figueira de Mello 224. (V 9044) D

Empregos diversos

COSTUREIRAS, bordadeiras, aprendizes, precisam-se. R. S. Francisco, 6, 2º andar. (V 9133) D

EMPREGADO para escriptorio, — falando correctamente portuguez e allemão, escrevendo á machina e tendo alguma pratica de todo serviço de escriptorio. Cartas para E. K. M. (V 11352) D

MOÇA allemã, falando correctamente portuguez, allemão e francez, deseja collocação como governante de creanças, em troca da pensão... Cartas para Mme. ... Telephone B. Mar 619... Rua Lima Barros ... (V 10970) D

MOÇA para escriptorio ... (V 11102) D

GAROTO — Precisa-se de um garoto com 14 a 15 annos de edade, estrangeiro, para serviço leve; rua Bittencourt da Silva, 20. (V 10965) D

OPERARIOS com pratica de fazer bolsas e carteiras de couro, encarta-se um bom ordenado; na Casa Slopes, Ouvidor, 172. Dá-se almoço e paga-se bom ordenado. (V 10976) D

PRECISAM-SE de duas boas arrumadeiras que sejam figurinistas; rua Bento Lisboa 65. (V 11250) D

OFFERECE-SE um carpinteiro para tomar conta de uma casa de commodos, habilitado para conservação, da família; procure á rua Magalhães n. 24, Catumby. (V 11146) D

PRECISA-SE de uma perita cozinheira do trivial; na rua Alzira Brandão n. 65. (V 10993) C

PRECISA-SE aprendiz de costura; rua da Passagem n. 78, casa H — Botafogo. (V 9262) D

PRECISA-SE de uma creada, á rua João Caetano n. 211. (V 11254) D

PRECISA-SE de uma boa costureira de lenços; avenida Mem de Sá n. 57, loja. (V 10834) E

PRECISA-SE de uma caixa habilitada, que de referencias de sua conducta, á rua Sachet n. 4, loja — Trata-se com o sr. Pina Gouvêa. (V 11132) D

PRECISA-SE uma menina para costura e para passar a ferro. Paga-se bem, na rua Padre Miguelino n. 26 — Catumby. (V 11174) D

PRECISA-SE de uma cozinheira para pequena familia, á rua do Riachuelo n. 222-A. (V 9220) B

PRECISA-SE de um socio com capital de 100 contos para grande industria de fumos. Tratar com dr. Hamilton, Gonçalves Dias, 56 — sala 15. (V 1310) D

PRECISA-SE de uma empregada de 12 a 15 annos, na pharmacia Mello; rua S. Francisco Xavier n. 3. (V 10801) D

PRECISA-SE de uma copeira e arrumadeira, á rua Martins Ferreira n. 24 — Botafogo. (V 10788) C

PRECISA-SE de duas boas operarias, á rua Visconde Itamaraty n. 110. (V 9293) D

PRECISA-SE de uma arrumadeira e mais pequenos serviços, afiançada. Paga-se bem, na rua do Lavradio, 49. (V 10846) D

PRECISA-SE de um rapaz de 15 a 18 annos, que seja intelligente e exigente de referencias; dirigir-se rua Pereira n. 59. (V 9193) D

PRECISA-SE de um pequeno para aprender o serviço de typographia; rua General Camara n. 149, 1º andar. (V 10819) D

PRECISA-SE de boas costureiras, na rua do Cattete n. 221, loja. (V 11086) D

PRECISA-SE de uma boa bordadeira para borda a cadeira e cordonet, em machina Cornely, na rua do Cattete, 254, loja. (V 11087) D

PRECISA-SE de um rapazinho para limpeza e outros serviços; Rua dos Ourives, 3, 2º andar. (V 9125) D

PRECISA-SE de um bom jardineiro, para casa de familia de tratamento; á rua Senador Vergueiro numero 50; sobrado. Exigem-se referencias por escripto. Trata-se pela manhã. (V 10870) D

PRECISA-SE de torneiro mecanico de precisão, á rua da Assembléa n. 56. (V 9348) D

PRECISAM-SE de boas costureiras. Casa Francez. Trata-se á Avenida Rio Branco, 1º andar. (V 11277) D

PEDREIROS — Precisa-se de bons officiaes á rua Barão de S. Francisco Filho n. 160, Andarahy. (V ...) D

Casas e commodos no centro

A LUGAM-SE a 80$, dois escriptorios, á rua Carioca, 52, 1º andar. Tratar em 7 de Setembro, 195, 1º. (V 10431) E

A LUGA-SE uma grande e muito bonita sala de frente, com um espaçoso balcão, mobilada; tem linda vista, em casa com grande jardim, com banheiro, chacara e telephone. Preço muito modico. Só a pessoas do commercio. Rua Silva Manoel, 142. Tambem tem um bom quarto de frente mobilado. (V 10903) E

QUARTO — Aluga-se, em casa de familia, sem mobilia e com pensão Av. Passos, 32, 2º andar. (V 9369) E

A LUGA-SE uma sala para escriptorio, no centro commercial; tem elevador; rua 7 de Setembro n. 203. (V 11274) E

A LUGAM-SE quartos mobilados, em casa de familia... rua Senador Euzebio... (V 11123) E

Pelleteria Brasil

S. GORENSTIN

Avisa as Exmas. familias que tem grande e variado stock de todas as qualidades de pelles finas.

Executam-se todos os trabalhos deste ramo.

Praça dos Governadores, 2

Telephone 4972 Central. (10751) (10879)

A LUGA-SE um quarto com ou sem mobilia, a rapazes do commercio, com ou sem pensão, á Avenida Henrique Valladares n. 27. (V 9327) E

A LUGA-SE em casa de senhora só, estrangeira, quartos com pensão, espaçoso balcão... para a rapazes do commercio, com pensão. Rua do Rezende, n. 35. (V 11170) E

A LUGA-SE com ou sem pensão, moveis novos... para a rua da Carioca n. 80, 2º andar. (V 10907) E

A LUGA-SE esplendida casa, com 3 quartos, tres salas, cozinha ampla, banheiro com banheira esmaltada, quintal e área ladrilhada. Ver á travessa Pedregaes n. 25 e tratar rua Paula Mattos n. 35. (V 10962) E

Ap. D. N. S. P. n. 1.846, em 18—9—23. (10851)

A LUGA-SE para escriptoro, no centro commercial, boa sala com 3 sacadas de frente e um quarto annexo; na rua dos Ourives n. 139, sobrado. (V 11382) E

A LUGA-SE um commodo a moços serios, em casa de familia; rua Silva Manoel n. 83. (V 10918) E

A LUGA-SE uma sala de frente, á rua Frei Caneca n. 45, sob. (V 9252) E

A LUGA-SE uma boa sala de frente bem mobilada a casal sem filhos ou moço do commercio (sem pensão), rua Senador Dantas n. 38. (V 11329) E

A LUGA-SE uma sala e um quarto na avenida Henrique Valladares n. 45, terreo. (V 10951) E

A LUGA-SE um bom quarto, bem arejado, independente, a cavalheiro ou a casal que trabalhe fóra. Av. Gomes Freire D—1. (V 9273) E

A LUGA-SE um magnifico sobrado, na avenida Rio Branco n. 129, 2º andar; trata-se na caixa do Café São Paulo. (V 10794) E

A LUGA-SE um quarto de frente, a senhor de tratamento; 93, rua Senador Dantas. (V 9202) E

A LUGA-SE quarto mobilado com comida, a pessoa de tratamento; em casa de familia; rua Riachuelo n. 217. (V 9191) E

A LUGAM-SE uma linda sala e um quarto, muito bem mobilados e com pensão, para casal de tratamento. Rua S. Bento, 30, 2º andar, com frente para avenida Rio Branco. (V 10882) E

A LUGA-SE uma sala de frente, á rua Rodrigo Silva, 18, 2º andar. (V 11275) E

OLHOS

Imflamações e Purgações

Use o

«Collyrio Moura Brazil»

(Nome Registrado)

Vende-se em todas as pharmacias e drogarias

A LUGA-SE um quarto com todas as commodidades, em casa de familia, a moços solteiros; rua do Senado, 311. (V 9230) E

A LUGA-SE uma sala de frente, para rapazes do commercio; á rua D. Geraldo n. 50, casa de familia. (V 9173) E

A LUGA-SE quarto mobilado, em casa de familia anglo-italiana, a casal ou solteiros. — Rua Silva Manoel n. 95. (V 10634) E

A LUGA-SE uma sala lindamente preparada para casal ou senhora de respeito; rua Buenos Aires, 46, 2º andar. (V 9148) E

A LUGA-SE barato, um escriptorio, á rua da Quitanda n. 130, 1º andar. (V 10778) E

A LUGA-SE quarto modestamente mobilado, a uma senhora que trabalhe fóra, na rua da Lapa n. 30, sobrado. (V 9786) F

SALA BEM MOBILIADA ou quarto nas mesmas condições, aluga-se para casal sem filhos com pensão, casa de familia da-se e exige-se referencias. R. Visconde Rio Branco, 26. (V 10910) E

SALA — Aluga-se em casa de familia uma de frente a rapazes do commercio ou a senhor, á travessa Bemtevi n. 14, sobrado, Villa Ruy Barbosa, rua do Senado. (V 9382) E

Lapa e Santa Thereza

A LUGAM-SE uma espaçosa sala de frente e um quarto, juntos ou separados, bem mobilados, em casa de todo conforto. Rua Taylor, 18. (V 11291) F

A LUGA-SE um esplendido quarto de frente, para senhor, na rua das Marrecas n. 17. (V 1169) F

A LUGA-SE um quarto mobilado; av. Gomes Freire n. 140, 1º andar. (V 8867) F

A LUGA-SE uma sala de frente, mobilada, em casa de um casal allemão, sem filhos, a um senhor ou casal. Rua Santa Christina, 48.

A LUGA-SE uma boa sala de frente, com pensão a casaes ou rapazes, casa de familia de tratamento; rua Cassiano n. 11 — Gloria. (V 10796) F

Cattete, Laranjeiras, Botafogo e Gavea

A LUGA-SE uma sala ou appartamento, com ou sem mobilia, a cavalheiro ou senhora protegida; rua Carvalho de Sá, 31, Cattete.

A LUGA-SE um lindo aposento com janellas a casal ou senhora só, porém exigem-se pessoas de todo respeito; na rua do Cattete, 341, proximo á rua Almirante Tamandaré. (V9404) G

A LUGA-SE um quarto mobilado sem pensão; á rua Corrêa Dutra n. 142. (V 9407) G

A LUGA-SE uma sala a moços solteiros; rua S. Clemente, 47. (V 9397) G

A LUGA-SE por 90$000 quarto muito limpo, mobilado, só a rapazes do commercio; casa de pequena familia de tratamento. B. M. 3879. (V 10975) G

A LUGA-SE no Flamengo, em casa de familia de todo respeito, lindo quarto mobilado, com pensão de 1ª ordem, a casal ou cavalheiro distincto; informa-se com o sr. Duarte, Salão de Coiffeur. Hotel Gloria, 1º andar. (V 10968) G

A LUGA-SE um quarto de frente, com entrada independente, em casa de familia, para homens ou casal que trabalhe fóra; á rua Paysandu' n. 183, casa III, Botafogo. (V 10983) G

A LUGAM-SE esplendida sala de frente e um quarto bem mobilados, a pessoas distinctas em casa de familia estrangeira de todo respeito; na rua Benjamin Constant, 139, sobrado. (V 9313) G

A LUGA-SE, em casa de familia franceza, um quarto com optima pensão para casal ou cavalheiro, preço razoavel, rua Bento Lisboa, 61. (V 11240) G

A LUGA-SE em casa de familia sem pensão, um bom quarto a cavalheiro, á rua General Severiano, 136. (V 9293) G

A LUGA-SE quarto mobilado a senhor de tratamento; rua Corrêa Dutra, 94. (V 9371) G

A LUGA-SE um quarto mobilado a moço do commercio; Praia do Flamengo n. 6. (V9351) G

A LUGA-SE uma boa casa na rua S. Salvador n. 72-A; as chaves estão na mesma. (V 9425) G

A LUGA-SE em casa de familia, a senhores do commercio, dois bons quartos; rua Senador Dantas n. 72. (V 9413) G

A LUGA-SE em casa de familia, boa sala de frente, com tres sacadas, dentro de jardim, a casal ou senhora só, de respeito e tratamento, por 200$000, na rua do Ypiranga 40. (V 11363) G

A LUGA-SE uma sala de frente ou um quarto mobilado com pensão; rua Buarque de Macedo n. 17. (V 11388) G

A LUGA-SE em casa de familia distincta, uma excellente sala bem arejada, sem moveis, com pensão de 1ª ordem. Tratar á rua Corrêa Dutra, 164. Tel. B. M. 946. (V 9477) G

A LUGA-SE a um cavalheiro, uma sala de frente, bem mobilada, em casa de familia, á rua Corrêa Dutra n. 158, Cattete. (V 9479) G

A LUGA-SE em casa de familia um quarto, á rua Corrêa Dutra, 68, sob. (V 9460) G

A LUGA-SE em casa de familia um grande quarto, bem mobilado, com pensão, a 2 rapazes. Largo do Machado, 11. (V 9462) G

A LUGA-SE o predio da rua São Clemente n. 120, com 8 quartos. As chaves na rua Bambina n. 172. (V 9340) G

A LUGA-SE, em casa de familia, uma boa sala de frente, sem mobilia, á rua S. Salvador n. 82 — Cattete. (V 9202) G

A LUGA-SE um esplendido quarto, bem mobilado, com optima pensão, para casal; Senador Dantas 21. (V 11303) G

A LUGA-SE um bom quarto mobilado. Casa nova e de rigoroso asseio. Informações á rua Almirante Tamandaré n. 59 — Flamengo. (V 11307) G

A LUGAM-SE quartos mobilados com pensão a senhores de alto tratamento, na rua Paysandu', 137. (V 10936) G

A LUGA-SE boa sala de frente com ou sem moveis, todas commodidades precisas, a casal ou a cavalheiro; rua Paysandu', 168, sob. (V 11344) G

A LUGA-SE casa bem mobilada, garage; rua Visconde Silva 144, largo dos Leões; visitas de dia. Trata-se á rua General Camara n. 26, 2º andar, de 1 ás 3 horas. (V 9181) G

A LUGA-SE sala de frente em casa de familia, á rua Benjamin Constant n. 135. (V 9184) G

A LUGA-SE á rua Sen. Vergueiro, n. 86, um optimo apartamento com lindo balcão, agua corrente e mais um quarto confortavel e hygienico, com cozinha de 1ª ordem e todo conforto desejado. Tel. B. M. 3910. (V 9190) G

A LUGA-SE, na pensão Miramar, esplendidos quartos e salas de frente; rua Corrêa Dutra 81 a 75. (V 11201) G

A LUGA-SE um quarto mobilado á rua Corrêa Dutra, 140. (V 11302) G

A LUGA-SE uma linda sala de frente, entrada independente. Rua Voluntarios da Patria, 20. (V 11296) G

A LUGA-SE um bom quarto, mobilado, a pessoa de tratamento e de todo respeito. Rua Cattete, 146, sobrado. (V 11294) G

A LUGA-SE a casa da rua Muniz Barreto, 14, com 3 salas, sete quartos e mais dependencias; as chaves rua Natal, 38, das 9 ás 2. (11250) G

A LUGA-SE um esplendido sobrado, na rua Marquez de Abrantes, 230 trata-se no mesmo, loja. Tel. Sul 3226 (V 11175) G

A LUGA-SE em casa de pequena familia, um quarto mobilado, com todo o conforto, a senhor ou rapaz de alto commercio. Rua Benjamin Constant n. 70, Gloria. (V 11157) G

A LUGA-SE uma boa sala independente, mobilada, com pensão, e um quarto, em casa de familia seria, a cavalheiros ou a um casal. — Rua das Palmeiras n. 69, Botafogo. (V 1128) G

A LUGA-SE a casal de tratamento, á praia de Botafogo, 252, linda sala com pensão de 1ª ordem. (V 10771) G

A LUGA-SE um chalet mobilado, com tres peças, proprio para rapazes, com pensão de 1ª ordem, na praia de Botafogo n. 252, 250$000 cada pessoa. (V 10771) G

A LUGAM-SE quartos mobilados, a rapazes do commercio; á rua S. Amaro, 16. (V 11314) G

A LUGA-SE para casal ou dois rapazes, um quarto bem mobilado, com pensão, em casa de familia, á rua Carvalho Monteiro, 39, Cattete. (V 10898) G

A PPARTAMENTO com banho particular, grande jardim, pensão de 1ª ordem. Aluga-se para familia ou cavalheiro de tratamento. Rua Senador Vergueiro n. 201, Flamengo. Pensão Missouri. (V 10369) G

A LUGA-SE a casal um quarto de frente, bem mobilado e com pensão de 1ª ordem. Preço modico. — Rua Silveira Martins n. 70, Flamengo. (V 8682) G

A LUGA-SE em casa de familia um pequeno quarto com ou sem pensão, a um rapaz de tratamento, á rua Conde Baependy 13. (V 79266) G

A LUGA-SE bom quarto mobilado, sem pensão á senhor de respeito, preço modico; na rua Corrêa Dutra, 147. (V 11024) G

A LUGA-SE um porão para guardar moveis; á rua Genral Severiano, 136. (V 11010) G

A LUGA-SE quarto mobilado, sem pensão, rua Corrêa Dutra, 142. (V 10754) G

A LUGA-SE a casa V, da rua Marqueza dos Santos, 32, com moveis. Trata-se no largo do Machado, 6, com Neri. (V 9049) G

A LUGA-SE boa sala de frente, e bons quartos, com pensão, para casal ou solteiros, em casa de familia, á rua do Cattete, 238. (V 8985) G

A Gloria, com linda vista, em casa de pequena familia de respeito, a um senhor de tratamento, que trabalhe fóra. Cartas para M. F. P., nesta redacção. (V 8982) G

A LUGA-SE em casa de familia um quarto mobilado. Rua do Cattete, 3, sobrado. (V 8832) G

A LUGA-SE um quarto a moços do commercio, á rua Cattete, 249. (V 10466) G

A LUGA-SE uma sala de frente para moços do commercio, á rua Cattete n. 249. (V 10466) G

A LUGAM-SE magnificos quartos a familias e cavalheiros distinctos; na Pensão Odeon. Rua Voluntarios da Patria, 286, optima comida. (V 7265) G

A LUGA-SE na rua S. Vergueiro, 86 um confortavel aposento de frente, a casal ou dois rapazes. — Te. B. M. 3910. (V 6886) G

A LUGAM-SE dois bons quartos, mobilados, para casaes ou cavalheiros de tratamento, á rua do Cattete, 193, sobrado. (V 10807) G

A LUGAM-SE duas salas de frente, bem mobiladas, tem telephone; rua Santo Amaro, 69. (V 9441) G

A LUGA-SE boa sala de frente em casa de familia, á rua Marqueza de Santos n. 34, Largo do Machado. (V 10824) G

A LUGA-SE em casa de familia de tratamento e todo respeito, uma sala mobilada sem pensão. Ladeira do Russell, 45. (V 9211) G

A LUGA-SE o 1º pavimento assobradado do predio da rua Paysandu', 168, a pequena familia de 2 a 3 pessoas, tendo sala de frente, saleta, quarto, sala de jantar, grande área e mais dependencias; não se attende ao telephone. Ver e tratar das 9 ás 11 e das 2 ás 4. (V 11215) G

PRAIA do Flamengo. Aposento, sala e gabinete, de frente, em palacete de familia de tratamento, cede-se a casal distincto, unico inquilino. Informações telephone Sul 347.

CASA — Botafogo — ... com tres quartos, duas salas e mais commodidades. Informa e trata á rua General Severiano, 124-A, casa 1. Telephone Sul 1337.

DUAS esplendidas salas de frente, com pensão, preço modico, Cattete, 109. (V 10790) G

EM casa de familia de respeito alugam-se 3 bons quartos, com ou sem moveis, café pela manhã, a senhoras estrangeiras empregados no commercio rua Dois de Dezembro, 12, (Flamengo). Pedem-se referencias. (V 10816) G

PRECISA-SE de casa pequena para casal, entre a praça José de Alencar e Senador Dantas. Compra-se mobilia, sendo preciso. Cartas neste jornal J. M. C. (V ...) G

QUARTO de frente, aluga-se em casa ou a dois cavalheiros de tratamento, maximo conforto e asseio. Pensão de 1ª ordem. — Rua Silveira Martins n. 70, Flamengo. (V 9715) G

SALA e quarto, aluga-se, junto ou separado perto da praia do Flamengo, a pessoas de tratamento, em casa de familia de todo o respeito. Rua Dois de Dezembro. 75, terreo. Te. B. M. 3210. (V 10964) G

QUARTO — Aluga-se um mobilado em casa de familia, á rua Bento Lisboa n. 6, a senhora de respeito. (V 1135) G

FAMILIA aluga um quarto á senhor ou rapaz; informa-se á rua Corrêa Dutra, 23. (V 70813) G

QUARTO grande, com agua corrente pensão de 1ª ordem, esplendido jardim, aluga-se, para familia ou cavalheiro de tratamento. — Rua Senador Vergueiro n. 219, (Flamengo) Pensão Missouri. (V 10369) G

QUARTO independente, mobilado, aluga-se á rua Tavares Bastos 37, perto de Bento Lisboa. (V 11255) G

SALA — Aluga-se uma boa, limpa, proxima dos banhos de mar, em Botafogo, para uma ou duas senhoras ou casal distincto, aluguel 200$000; Exigem-se referencias. Cartas neste jornal para A. M. (V 11142) G

Leme, Copacabana e Leblon

A LUGA-SE no Leme, em casa de familia, uma sala e quarto de frente, bem mobilados, com pensão, a casal ou cavalheiros distinctos. Informar. Telephone 3148 Sul. (V 10971) H

A LUGA-SE um sobrado proprio para pequena familia, em Copacabana; rua Copacabana n. 38. Informações na loja. (V 9375) H

GRATIS — Se quer ser feliz em empregos, em negocios e em amizades, gozar saúde, educar a vontade, augmentar a memoria, a lucidez de espirito e o vigor physico e viril; agir pelo pensamento á distancia, livrar-se das influencias estranhas e dominal-as, vencer as difficuldades da vida e alcançar a felicidade e a paz, peça já o *Mensageiro da Fortuna*. Dá-se em mão ou manda-se pelo correio, gratis. Só serve para adultos e não analphabetos.

Escreva para ARISTOTELES ITALIA, á CAIXA POSTAL, 604. — Secção 4 — (Rua S. José, 6). Mande-nos nome e endereço, escriptos com clareza, hoje mesmo. (10487)

A LUGA-SE em Copacabana, proximo aos banhos de mar, em casa de familia de todo o respeito, espaçosa sala mobilada, completamente independente, propria para casal sem filhos e um quarto, tambem independente. Informações com D. Philomena, telephone Norte 5221. (V 8911) H

A LUGA-SE uma casa mobilada, com 4 quartos e mais dependencias; trata-se na mesma, de 1 hora em deante, rua 20 de Novembro 324 — Ipanema. Tel. Ipanema 1951.

A LUGA-SE optima sala de frente, entrada independente, rua Copacabana n. 838. (V 9284) H

A LUGAM-SE as casas ns. 14 e 16 da rua Domingos Ferreira—Copacabana. São novas, têm garage. Informações nas mesmas. (V 10800) H

A LUGA-SE o grande sobrado mobilado, na praça Serzedello Corrêa, 22, Copacabana. Ver e tratar no mesmo, das 10 ás 4 horas e pelo telephone 386 Ipanema. (V 9203) H

A LUGA-SE um esplendido quarto, com telephone e luz, bem mobilado e independente. Rua do Rezende, 95-A. (V 10609) H

QUARTOS bons para familias e cavalheiros; fornece-se comida fóra, preços modicos; rua Barroso 43. Tel. Ipan. 1325. (V 9187) H

CIMENTO SENTINELLA

DE TODOS O MELHOR

FERRAGENS, TINTAS e LOUÇAS.

PREÇOS BARATISSIMOS!...

CASA SENTINELLA

118 — CAMERINO — 118 (10452)

A LUGA-SE para casal, com ou sem pensão, em casa de familia, uma esplendida sala mobilada, com entrada independente, á rua Figueiredo Magalhães, 141, Copacabana. (V 9081) H

A LUGA-SE optima sala, mobilada, com 3 janellas para o mar, com ou sem pensão. Avenida Ataulpho de Paiva, 88, esquina da rua Doze. Bondes "Jardim Leblon". (V 8535) H

POSTO 4 — Em esplendido predio bem mobilado, aluga-se sala de frente, com terraço e mais um quarto, juntos ou separados, com ou sem pensão, a casal ou a moços distinctos, em casa de pequena familia. — Tel. Ipanema 2087. (V 10974) H

Saude, Praia Formosa e Mangue

A LUGA-SE um quarto, a rapazes de tratamento. Rua Cardozo Marinho, 54, casa 2. (V 11216) I

A LUGA-SE uma casa para pequena familia, em optimas condições. Tratar á rua Senador Euzebio n. 524. Tel. V. 755. (V 11202) I

SALA DE FRENTE — Aluga-se para uma officina ou (Centro); rua Dr. Ezequiel n. 34, Mangue. (V 9150) I

Srs. DENTISTAS — A garantia dos vossos trabalhos está no uso de um bom cimento. O cimento TITAN é o melhor. E' usado e aconselhado pelos illustres professores: Coelho e Souza, Frederico Eyer, Dias de Carvalho, Emilio Mallet, Paula Ramos e pelos principaes dentistas de todo o Brasil. Caixa, 8$500. A' venda em todas as casas dentarias do Brasil. (10636)

A LUGA-SE em casa de familia de todo respeito, 3 quartos independentes, sem mobilia, a rapazes do commercio Trata-se por favor á rua do Livramento n. 159. (V 9311) I

Catumby, Estacio e Rio Comprido

A LUGA-SE um excellente quarto, independente, com pensão, a rapazes, na avenida Paulo Frontin numero 345. (V 9296) J

A LUGAM-SE commodos bem mobilados, com pensão de 1ª ordem, a casaes e rapazes de fino tratamento; rua B. de Itapagipe, 160. (V 9408) J

SALA — Aluga-se uma independente, em casa de familia, a dois rapazes ou casal sem filhos, que não cozinhe; rua Dr. Maia Lacerda n. 84, Estacio. (V 10812) J

MOLESTIAS NERVOSAS

Paralysias, neurasthenia, nevralgias, dôres de cabeça, hysteria, insomnia, fraqueza de forças, por excesso de trabalho ou de prazer, por preoccupações de negocios ou desgostos, são curadas com grande exito com os Banhos de Electricidade Estatica e os banhos Hydro-Electricos.

Estas applicações, inteiramente inoffensivas, produzem sobre o systema nervoso uma acção efficaz e duradoura, restituindo ao doente a calma, o somno, o vigor e o bem estar. — Gabinete de electricidade medica do DR. NEVES DA ROCHA. — 90, Avenida Rio Branco, 90 — Das 12 ás 4 da tarde. Telephone 537 Norte. (V 9282) S

A LUGAM-SE quarto e saleta para familia ou casal, com ou sem mobilia e com pensão; Aristides Lobo n. 83. (V 9437) I

A LUGA-SE optimo quarto a rapaz solteiro, á rua Colina, 43, sob., Estacio. (V 9130) J

EM casa de familia, cede-se um bom aposento, com pensão, á rua do Bispo, 36. (V 9398) J

Haddock Lobo e Tijuca

A LUGAM-SE quartos com boa pensão para 2 ou 3 rapazes. Pensão Alhambra, rua Barão de Ubá, 107, junto a Haddock Lobo. Telephone V. 2554. (V 9166) K

A LUGA-SE o predio da rua Aristides Lobo, 192, podendo ser visto. Trata-se no escript. do Formicida Paschoal, á rua Buenos Aires, 120, 1º andar. (V 10063) K

A LUGA-SE um quarto a pessoa distincta, prefere-se senhora que trabalhe fóra; rua Conde de Bomfim, 96, sobrado. (V 9451) K

A LUGA-SE um bom quarto para solteiro, na rua Haddock Lobo n. 319 (V 9069) K

A LUGA-SE um quarto e uma sala de frente, a senhores decentes, á rua Mattoso n. 117. (V 11389) K

A LUGA-SE um bom quarto para rapaz solteiro, em casa de familia, com ou sem moveis; travessa Solidade n. 24. (V 9303) K

A LUGA-SE uma sala de frente bem mobilada, com pensão, em casa de familia, a um casal; rua Haddock Lobo n. 224. (V 10878) K

A LUGA-SE, por 312$000 mensaes, a casa da rua Dr. José Hygino n. 126; para ver e tratar á mesma rua n. 75, armazem. (V 9157) K

A LUGA-SE a esplendida morada da rua Dr. Rego Lopes n. 49, Tijuca, com 3 quartos, 2 salas e mais commodidades. Aluguel, 600$000 ou como se combinar. Serve fiador ou coso se combinar. Serve fiador ou tres mezes em deposito. Trata-se na mesma das 15 ás 17 horas. Pelo telephone á qualquer hora, Ipanema, 6. (V 11383) K

A LUGA-SE magnifico predio para familia de tratamento, quatro salas, 3 quartos, grande porão etc., sito á rua S. Luiz, 52; as chaves no armazem da esquina. (V 10893) K

A LUGA-SE sala de frente e quarto, preferindo-se a pessoas que trabalhem fóra; rua do Mattoso 236. (V 9209) K

A LUGA-SE um predio com 2 salas e bons quartos, toda pintada de novo, boa cozinha e quintal, aluguel 400$, e taxa 15$000; contrato por 2 annos, para pequena familia de tratamento; rua Barão do Amazonas n. 105. Trata-se com o proprietario na mesma, das 11 da manhã em deante. (V 9334) K

A LUGA-SE por 600$000 e taxas, á rua Conde de Bomfim n. 109 — familia de tratamento. Chaves no numero 109-A. (V 11200) K

A LUGAM-SE em casa de familia, quartos e sala, com pensão, a casaes e rapazes de tratamento. Rua do Mattoso, 131, proximo a rua Haddock Lobo. (V 11284) K

A LUGAM-SE dois quartos de frente, com todas as commodidades, muito socego e asseio; á cavalheiros, na rua do Mattoso, 107. (V 7740) K

A LUGA-SE bom quarto mobilado, meia pensão, a cavalheiro de todo respeito. Villa 4977. (V 9021) K

A LUGA-SE, por 1:200$, mensaes, um luxuoso palacete á rua Conde de Bomfim, tambem se vende por 140 contos, facilitando-se a pagamento. chaves no numero 1251. (V 7181) K

A LUGA-SE esplendido quarto em casa de familia, á rua Conde de Bomfim, 653. (V 11007) K

A LUGAM-SE magnificos quartos no aristocratico bairro da Tijuca a empregados do commercio e a cavalheiros solteiros. — Rua Conde de Bomfim n. 451. (V 9094) K

QUARTO em casa de um casal, — aluga-se um de frente, com pensão e banhos quentes, a duas senhoras ou um casal sem filhos, á rua Castro Barbosa n. 25, Andarahy. — Informações na Pharmacia Linhares, á rua B. de Mesquita n. 1039, esquina da mesma rua. (V 10952) K

SALA de frente, encerada, mobilada, com boa pensão, aluga-se a casal sem filhos ou senhor distincto, em casa de familia de tratamento; rua Club Athletico n. 95. (V 9174) K

SALA e quarto — Alugam-se, com mobilados, com pensão de primeira ordem, em casa de tratamento, a casal sem filhos ou pessoas distinctas, á rua do Rosario, 162, 2º andar, junto ao mercado das flores, casa da esquina. Phone Norte 6.920. (V 9216) E

São Christovão, Andarahy e Villa Isabel

A LUGA-SE, na rua da Babylonia n. 45, Andarahy, a casa XVII (não é avenida), 2 salas, quarto, cozinha, W. C. quintal, etc.; as chaves estão no n. XVIII. (V 9294) L

A LUGA-SE proximo ao largo da Cancella uma casa, para pequena familia, 220$000 mensaes, contrato um anno, fiador ou deposito 4 mezes; informes, rua Chaves Faria n. 13, São Christovão. (V 9307) L

A LUGA-SE ou vende-se optimo predio de 2 andares, á rua Conselheiro Octaviano n. 78, perto da praça Sete, fim da rua Luiz Barbosa. (V 11328) L

A LUGA-SE a casal metade de uma casa, com jardim e grande quintal, com direito a cozinha, á travessa Santa Catharina n. 17, S. Christovão. (V 9279) L

A LUGA-SE o predio com dois pavimentos, proprio para familia de tratamento, á rua Jeronymo Lemos n. 32. Trata-se á rua Senador Furtado n. 51, (Jardim Zoologico). (V 8970) L

A LUGAM-SE boa sala de frente e quartos, a casal ou senhores do commercio, á rua General Canabarro n. 28, casa de todo o respeito. (V 1162) L

A PARTAMENTO em Santa Thereza 23, mobilado, com todas as commodidades, telephone, banhos, etc., completamente independente, em casa de casal sem filhos, aluga-se, a casal de todo o respeito, com pensão. Tel. 4551 C. Ladeira S. Thereza, 144, (em frente á Embaixada Ingleza). (V 10996) L

A LUGAM-SE 2 quartos a pequena familia ou casal sem filhos, pessoas distinctas, á rua Campos Salles n. 174. (V 10765) L

A LUGA-SE uma casa com quatro quartos, tres salas e todas as commodidades, para familia de tratamento, jardim na frente e ao lado, com quintal. Aluguel, 400$.— com taxas e contrato, Travessa de São Luiz n. 24, onde se trata. Dista apenas tres minutos da rua Barão de Mesquita e dez minutos da rua Conde de Bomfim. Informações pelo tel. Villa 1884 e N. 1287. (V 1153) L

A LUGA-SE uma boa casa, com 2 salas, 3 quartos, quintal etc.; á rua Possolo n. 29. Chaves e informações na casa de negocio da esquina. (V 11212) L

QUARTO grande, bem mobilado, em casa nova e de todo conforto, a rapazes de tratamento ou casal, tem telephone, r. dos Bandeirantes 35, Mariz e Barros. (V 8027) L

Tosse da Grippe! da Tuberculose!

O CONTRATOSSE

E' DE EFFEITO SENSACIONAL

Efficacissimo e poderosissimo! Agradavel e não ter dieta! Acção maravilhosa nas molestias do peito! Tosses da bronchite chronica, da Tuberculose, (effeito surprehendente), da coqueluche, Asthma: emfim, quando trazem escarros sanguineos, dôres nos pulmões, falta de somno, febre, etc., o Contratosse é o remedio salvador. O Contratosse é barato; Vº. 2$800 ou 3$000; Duzia 28$000 ou 29$000, em quaesquer pharmacias ou drogarias; Pacheco, Huber, etc., etc. (10911)

A LUGA-SE um optimo quarto, bem mobilado, á rua Paulo Frontin, 16 1º andar, (espl. do Senado). (V 10992) L

DOIS quartos em casa de casal, — alugam-se, para outro, ou rapazes do commercio. Av. 28 de Setembro, 270. (V 10973) L

SUBURBIOS

A LUGAM-SE dois bons predios, — prestam-se para familias de tratamento, na Estação de Todos os Santos Ver e tratar na rua das Dores, 21. (V 94696) M

A LUGA-SE uma casa com dois quartos, duas salas, porão habitavel, varanda, fogão a gaz; á rua Teixeira Pinto 65, Encantado; chaves no n. 47. (V 11384) M

A LUGA-SE uma boa chacara á rua Barão, em Jacarépaguá Trata-se na Praça Secca, 12, Jacarépaguá (V 10050) M

TORRADORES DE PÃO SIEMENS

Companhia Brasileira de Electricidade

Siemens-Schuckert S. A.

RIO DE JANEIRO

Rua 1º de Março, 88. (10482)

A LUGAM-SE chacara-moradia, ponto commercial, juntos; rua Carolina Machado, 1016, Est. Bento Ribeiro, preço, 300$000. (V10475) M

A LUGA-SE ou vende-se, um bom predio para familia de tratamento; rua Dr. Bulhões n. 123—Engenho de Dentro. (V 10957) M

A LUGA-SE bom porão e um quarto, em frente estação, bonde na porta, á rua Archias Cordeiro n. 44, Engenho Novo. (V 92 4) M

A LUGA-SE um quarto ou uma sala, independente, a rapazes ou casal, com todas as commodidades; bonde á porta; rua Imperial n. 157 — Meyer. (V 9243) M

A LUGA-SE a casa da rua Elias da Silva, 85, na estação de Piedade, a familia de tratamento; está aberta e trata-se no local. (V 9268) M

A LUGA-SE a casa da rua José Bonifacio n. 52 (Todos os Santos), 5 quartos, 2 salas, cozinha, banheiro, mais dependencias, grande terreno; as chaves, rua Archias Cordeiro 398. (V 9267) M

A LUGA-SE por 170$000 e as taxas, o predio á rua Duarte Teixeira n. 113, Quintino Bocayuva, com 2 q. 2 s., etc. (V 9277) M

A LUGA-SE, para botequim e leiteria, o predio á rua Conselheiro Mayrink n. 112, com moradia para familia. (V 9178) M

A LUGA-SE para armazem de seccos e molhados, o predio á rua Conselheiro Mayrink n. 110, com moradia para familia. (V 9178) M

Olhos, garganta, nariz e ouvidos, dr. Werneck Genofre, especialista. — R. Uruguayana, 154, das 14 ás 16. Gratis aos pobres; 3ªs, 5ªs e sab. das 8 ás 10. (V 9245)

A LUGA-SE em Jacarépaguá, Estrada da Freguezia n. 399; não se aceitam doentes. Chaves no n. 310 — 220$000. (V 11199) M

A LUGA-SE o bom predio para familia de tratamento, da rua Archias Cordeiro n. 38, mesmo na estação do Engenho Novo, logar excellente e de grande vista; póde ser visto desde já; exigem-se garantias. (V 9167) M

A LUGA-SE uma casa na rua Dona Joanna n. 19, nos fundos da rua Uranos; as chaves estão com o sr. Fernando, na rua Uranos. — Bomsuccesso. (V 9177) M

A LUGA-SE um sobrado, com tres quartos, 2 salas e todas as commodidades, na rua Drumond, 51, estação de Olaria; trata-se rua D. Geraldo, 7, sobrado. Phone N. 1982. (V 11288) M

A LUGA-SE o predio novo, com 2 salas, 3 quartos, cozinha, banheiro, terreno, á Estrada da Penha n. 961, estação de Ramos. (V 11131) M

A LUGAM-SE duas casas novas, sendo uma para negocio e moradia e outra só para moradia, na rua Senador Jaguaribe ns. 40 e 42. — Trata-se na Joalheria Valentim, rua Gonçalves Dias n. 37. (V 10783) M

A LUGA-SE um sitio com sete commodos, completamente mobilado, distante da Estação de Ricardo Albuquerque, 12 minutos, — aluguel mensal, 100$000. Trata-se na mesma, com o sr. Vasco Gama, á rua de S. João, 109. (V 10643) M

A LUGA-SE uma casa com 2 quartos, 2 salas, rua Barão de Bananal n. 275, Cascadura. As chaves ao lado. (V 9115) M

A LUGA-SE para familia de tratamento, um predio completamente novo, com tres quartos, duas salas, despensa, cozinha, copa e banheiro, com agua quente e fria, na melhor rua de Olaria, d. Philomena Nunes n. 377. Chaves no mesmo, onde se trata. (V 9000) M

SALA de visitas, vende-se um grupo completamente novo, á rua Jacintho n. 39, Meyer, preço de occasião. (V 10925) M

NICTHEROY

A LUGA-SE um quarto e sala; preferem-se rapazes ou casal sem filhos; rua Lopes Trovão n. 89 — Icarahy. (V 10916) T

A LUGA-SE em casa de familia, boa sala mobilada, a senhores do commercio, familia de tratamento, á rua Presidente Domiciano n. 172. (V 11351) T

A LUGAM-SE duas casas para familia de tratamento, sendo uma na rua Tiradentes e outra na rua General Andrade Neves, em Nictheroy. Trata-se na rua Tiradentes n. 132 — Nictheroy. (V 11321) T

A LUGA-SE uma sala mobilada, com pensão, a casal sem filhos; praia de Icarahy n. 216.

A LUGA-SE uma casa na rua ... Moreira Cesar, 174, Icarahy, com 3 quartos, informações na rua 15 de Novembro n. 40, Nictheroy, ou Ouvidor, 133, dr. Arthur Costa. (V 10747) T

A LUGA-SE um quarto bem mobilado, a um ou dois cavalheiros, em frente do mar. To let well furnished room with pension for 1 or 2 gentlemen exactly opposit of the Icarahy, Praia das Flexas, 161. (V 10767) T

ICARAHY — Alugam-se esplendidos predios junto á praia, com sete quartos, 3 salas, compartimento para banhos, etc., e fora, accommodações para criados, garages, etc. Trata-se á praia de Icarahy n. 267. (V 10940) T

Compra e venda de predios e terrenos

J. Pinto — Predios e terrenos. Construcções e outras operações; á rua do Rosario n. 161, sob. Tel. Norte 5236 e 3166. (V 2839)

Dinheiro para hypothecas e promissorias, juros modicos, com J. Pinto; rua Rosario n. 161, sob. Tel. Norte 5236. (V 2839)

TERRENO — Vende-se um lote de 13x34, á rua Barão de Amazonas, junto ao n. 101, todo murado; preço de occasião. Inf. General Camara n. 38, sob. (V 11391) N

TERRENO — Vende-se um proprio para casa commercial, com frente para a estação de S. João de Merity, Linha Auxiliar. Trata-se no Mercado Municipal 21 a 23, parte externa, continuação da rua Clapp. (V 11148) N

VENDE-SE grande area de terreno plano, quasi junto ao bonde e perto da Piedade, dá 200 lotes, 150 contos, mais de 50.000 metros; informa-se com Nogueira, á Avenida Suburbana 2381. (V 9189) N

VENDE-SE por 28:000$, o predio da rua Santa Philomena, n. 42, estação da Piedade, com 3 quartos, 2 salas, varanda, cozinha, banheiro, jardim e gabinete sanitario; ver e tratar das 11 horas ás 4, com a proprietaria, na mesma. (V 11378) N

VENDE-SE o bello predio da rua Desembargador Izidro, por 80 contos; tratar á rua da Alfandega 134, das 15 ás 16 horas. (V 10961) N

VENDE-SE em S. Christovão um bom e grande terreno, proprio para fabrica ou avenida; rua da Quitanda, 19. Central 5221. (V 9297) N

VENDE-SE o grande e antigo predio á rua Silveira Martins n. 15, (Cattete) em leilão, quarta-feira, 2 do corrente, ás 5 horas da tarde, pelo leiloeiro Julio. (V 11260) N

VENDE-SE por 8:000$, no Caminho do Serro Coral, hoje ladeira dos Guararapes, Aguas Ferreas, Cosme Velho, um terreno, parte morro, bem localizado, 15 metros de frente, 10 na linha dos fundos e 50 de comprimento; rua da Alfandega n. 130, 1º andar, das 2 ás 6 horas. (V 6747) N

VENDE-SE o grande e solido predio á rua Silva Manoel n. 133, com 5 janellas de frente, 6 bons quartos, 3 salas etc., em leilão, 4ª-feira, 2 do corrente, ás 4 horas da tarde, pelo leiloeiro Julio. (V 11261) N

VENDE-SE o predio á rua Visconde de Izabel n. 65-A, proximo á praça 7 de Março, com 4 quartos, 2 salas etc., em leilão, sexta-feira, 4 do corrente ás 5 horas da tarde, pelo leiloeiro Julio. (V 11257) N

VENDE-SE por 78:000$, a dois passos da estação de Todos os Santos, tendo bellissimas vistas panoramicas, um luxuoso e confortabilissimo predio solido, apalacetado, com porão habitavel, centro de grande area de terra, (CHACARA TODA PLANTADA), quasi plana, acima do nivel da rua e mede 20 metros de frente, alargando-se para os fundos, a extensão de 180 metros, podendo-se aproveitar parte do terreno para construcção de pequenos bungalows, photo-plantas e mais esclarecimentos, á rua da Alfandega, 130, 1º, das 2 ás 6. (V 6747) N

VENDE-SE o predio da rua do Cosme Velho n. 228, (Aguas Ferreas) construido solido, com dois pavimentos e accommodações para grande familia de tratamento, em leilão, na proxima semana, pelo leiloeiro Julio. (V 11256) N

VENDE-SE o magnifico predio da praia das Saudades n. 7, com terreno de 35 metros de frente, com 20 quartos, seis salas e demais dependencias, em leilão, quinta-feira, 3 do corrente, ás 4 1/2 horas, pelo leiloeiro Julio. (V 11262) N

VENDE-SE por 28:000$ em Villa Isabel, a 4 minutos de Barão Bom Retiro, diversas linhas de bondes proximas, local se recommenda pelo grande numero de construcções sobre a salubridade é bastante conhecido como sanatorio, o predio divide-se em 2 pavimentos, sendo o primeiro no nivel da rua, sala de visitas, jantar e saleta; dois quartos, sendo um grande, todos os aposentos com janellas, cozinha e pequena despensa, em baixo, tres quartos completamente independente, forrados e assoalhados, luz electrica, um quarto fóra que serve para empregado, tendo o predio na frente, jardim, portão e gradil de ferro; o terreno mede 11 x 63, sendo todo arborizado; á rua ainda não foi calçada, photos e plantas á rua da Alfandega, 130, 1º andar, das 2 ás 6. (V 9456) N

VENDE-SE na Avenida Suburbana n. 2490, um predio prompto a ser habitado, tem 4 quartos, duas salas e outras dependencias, rua da Alfandega, 130, 1º andar, das 2 á 6. (V 9466) N

VENDE-SE por 15:000$ entre as estações Meyer e Todos os Santos, um predio em centro de terreno, tem 3 quartos, 2 salas e outras dependencias, rua da Alfandega 130, 1º das 2 ás 6. (V 9465) N

VENDE-SE na rua Club Athletico um magnifico lote de terreno, — prompto a construcção e junto a bellissimas edificações e proximo á rua Conde de Bomfim, mede 8 de frente por 19 de fundos; preço, 13:800$. — Rua da Alfandega, 130, 1º, das 2 ás 6. (V 9461) N

VENDE-SE por 65:000$, á rua Ferreira Pontes, no Andarahy, um enorme predio apalacetado, de solida construcção, attrahente esthetica, situado em centro de terreno, negocio de occasião; photos, plantas e mais informações, á rua da Alfandega, 130, 1º, das 2 ás 6. (V 9456) N

VENDE-SE ou aluga-se uma casa com 2 salas e 2 quartos e mais dependencias, na rua Vieira Ferreira n. 116, casa 10, antigo 11. Aven. do Bom Pastor, Bomsuccesso. Trata-se na travessa do Senado n. 26. (V 9471) N

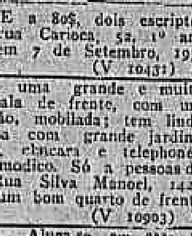

A LUGA-SE uma sala de frente, mobilada, a casal sem filhos ou senhora de tratamento. Rua Francisco Muratori, 31, 1 andar. (V 10908) E

A LUGA-SE um quarto mobilado, com janella para a rua, em casa socegada e de todo o conforto. Avenida Mem de Sá n. 288, sob., por cima da "Elite Carioca". (V 10511) E

A PPARTAMENTO — Aluga-se vistoso e arejado, tres pavimentos, agua corrente e privada, a casal de fino tratamento; com informações, casa de familia, rua Invalidos, 28. (V 10759) E

A LUGA-SE em casa de familia, uma grande sala de frente, Av. Rio Branco n. 20, 2º. (V 9179) E

QUARTO — Aluga-se, em casa de familia, com optima pensão. Rua da Relação n. 30. (V ...) E

QUARTO — Nas ruas G. Dias, Quitanda, Av. Central, Sete de Setembro, Assembléa, Chile, E. da Vega e S. Dantas, precisa-se de um mobilado, confortavel, arejado e independente, com ou sem pensão (só jantar), para uma senhora de edade de todo respeito e que trabalha no commercio, em casa de familia ou pensão distincta; para tratar e mais informações á rua do Ouvidor n. 22, 1º andar. (V 9219) E

Grande área de terreno na Avenida Atlantica

Vende-se uma grande área de terreno em um dos melhores pontos da Avenida Atlantica. Tem tres frentes, sendo: 89 m., 70 para a Avenida; 72 m., 50, para a rua de Copacabana e 56 m., 90 para uma outra rua. Existem no terreno dois predios antigos e dois predios novos, rendendo tudo a preço barato 4:500$ por mez.
Trata-se com o sr. Duarte Felix, no escriptorio desta folha. (11082)

VENDE-SE por 86:000$ na Estação do Riachuelo, um grande e luxuoso predio, estylo palacete, proprio para numerosissima familia. O predio reune todo o conforto para o mais exigente comprador; informações á rua da Alfandega, 130, 1º andar, das 2 ás 6. (V 9457) N

VENDE-SE o magnifico terreno á rua Candido Benicio, junto ao numero 1.147, medindo 22 metros de frente por 68 de extensão, estreitando nos fundos para 11,460, o leilão será effectuado pelo leiloeiro Julio, segunda feira, 7 do corrente, ás 4 horas da tarde. (V 11263) N

VENDE-SE uma casa, acabada ha pouco, com 3 quartos, 2 salas, cozinha, dispensa, banheiro com aquecedor electrico, fogão a gaz, porão, 1 metro e 20 centimetros, toda murada; tratar na rua Buenos Aires n. 94, 1º andar, das 5 ás 6 horas da tarde, com Sr. Almeida. (V 10842) N

VENDE-SE, perto de 2 linhas de bondes, rua Santa Anna, hoje Villela Tavares, Bocca do Matto — Meyer, 2 magnificos lotes de terrenos de 6 x 35, (centimetros 60, acima do nivel da rua, juntos ou separados a 3:500$ cada lote, prompto a construcção, dando frente para o nascente e proximos a bellissimas e pequenas construcções. (V 9466) N

VENDE-SE uma grande chacara, proximo á estação de Madureira; preço, 59:000$; o terreno é nivelado e no centro tem um grande chalet, necessitando de pequenos reparos, e mais um grande galpão de madeira de lei, coberto de telhas francezas, que, com pequena reforma, dará grande renda; e a outra parte do terreno servirá para uma grande avenida de predios para aluguel; rua da Alfandega n. 130, 1º, das 2 ás 6 horas. (V [illegible]) N

VENDE-SE uma casa nova, ainda não habitada na rua Adriano n. [illegible] [illegible] (V 11239) N

VENDE-SE o lindo e confortavel palacete, construido em centro de grande jardim e quintal, com [illegible] quartos, 4 salas, banheiro, cozinha, despensa e porão habitavel; tendo terreno sufficiente nos fundos para construcção de predio com frente para a Avenida Paulo de Frontin. Ver e tratar na rua de [illegible] (V 10775) N

VENDE-SE na Boca do Matto — Meyer, uma importante chacara, propria para pessoas de gosto de ar livre e amantes da natureza; logar puramente secco, com terras ferteis e planas. As plantações são numerosas e variadas; alem da grande vivenda, tem cocheiras, garage; vende-se com todo o luxo e mobiliario; preço, réis 110:000$; informações, na Alfandega 130, 1º andar, das 2 ás 6. (V 9453) N

VENDE-SE um terreno com 17 metros de frente, por 38 de fundos, [illegible] rua Theodoro da Silva, 426, Villa Isabel. [illegible]

VENDE-SE um predio á rua Conde de Bomfim n. 598, [illegible] em leilão, na proxima semana, pelo leiloeiro Julio. (V 11259) N

VENDE-SE por 12:600$, 1 predio na rua Silveira Lobo n. 3, antiga Guttemberg, estação do Meyer, em forma de chalet, situado em centro de terreno, com 2 pequenos quartos, 2 salas e cozinha; mede o terreno 11 metros de frente por 43 de fundos; logar salubre; rua da Alfandega, 130, 1º andar, das 2 ás 6 horas. (V 9453) N

VENDE-SE um terreno na estação de Meriti, [illegible] (V [illegible])

VENDE-SE um predio [illegible] proximo ao Campo de São Christovão. [illegible] (V 10923) N

VENDE-SE num dos melhores pontos de Ipanema, a 3 minutos da praia, uma bellissima área de terreno de 25 x 40, 60 centimetros acima do nivel da rua e sob a mais lindas edificações; preço: 55:000$000, á rua da Alfandega, 130, 1º andar, das 2 ás 6. (V 9453) N

VENDE-SE o solido predio, proprio [illegible] rua Lucidio Lago, 73, [illegible] (V [illegible]) N

VENDE-SE o moderno chalet da rua Desembargador Isidro n. 179, [illegible] (V 11040) N

VENDE-SE prompto a ser visto só hoje, das 10 1/2 ás 5 horas, na rua Voluntarios, 521, com bondes á porta, fim da linha, por 30:000$, Boca do Matto, [illegible] situado em centro de terreno, com pequeno jardim na frente e ao lado; tem 3 quartos de bom tamanho, com janellas, 2 salas, cozinha e copa, luz electrica, quarto com banheira, lavatorio e w. c.; local saluberrimo, [illegible] rua da Alfandega, 130, 1º andar, das 2 ás 6 horas. (V 11097) N

VENDE-SE em Campo Grande, rua [illegible] com o Sr. Aristides. Avenida [illegible] (V 8844) N

VENDE-SE perto de 2 linhas de bondes, rua Sant'Anna, hoje Villela Tavares, Boca do Matto, Meyer; 2 lotes de terreno, de 6x35, (60 centrimetros acima do nivel da rua), juntos ou separados, (a . . . 3:500$ cada um lote), prompto a construcção; dando frente para o nascente, e proximo a bellissimos e pequenos predios novos, 130, rua da Alfandega, 1º andar, das 2 ás 6. (V 6747) N

VENDE-SE uma casa, 2 q., 2 s., centro de terreno, 11x46 R. Sant'Anna, 58, Bocca do Matto. (V 11358) N

VENDE-SE:
Fazenda, á beira-mar, com 122 alqueires geometricos, no municipio de Angra dos Reis;
Palacete de esquina, em centro de terreno, (7 quartos e 4 salas grandes) na rua Conde de Bomfim;
Predio, com 4 quartos, á rua Coronel Moreira Cesar, em Icarahy;
Terreno, á rua Julio de Castilhos, em Copacabana, (12,50 por 30).
Para plantas e demais detalhes na Companhia Administradora e Constructora; rua do Ouvidor, 89, 1º andar (V 9162) N

ESPLENDIDO terreno no Meyer á rua D. Claudina, vende-se. (11157) N

VENDE-SE, acabado de construir, um bom predio, feito a capricho, proprio para pequena familia de alto tratamento, na rua Eduardo Ramos n. 8 (primeira transversal da rua Club Athletico), Tijuca. Ver, das 12 ás 15. Tratar: rua Buenos Aires 248, das 4 ás 5 horas. (V 9168) N

Vendem-se no melhor ponto do Andarahy os ultimos lotes de terrenos para 4, 5 e 6 contos, com 8 e 9 metros de frente por 40 e 50 de extensão. Facilita-se o pagamento. Trata-se com os proprietarios. Rua São Pedro n. 132, sobrado. Telephone N. 3259. (7952) N

"GONORRHENO"
Um vidro é a conta para se ver effeito em qualquer gonorrhéa.
Vidro 3$000; fabrica e deposito: rua General Pedra 88. Leiam no globo o n. 88. (V. 7959)

VENDE-SE um esplendido terreno em Caxambú, com arvores frutiferas, á rua Major Penha. (11157) N

A'sfamilias Cariocas

Os proprietarios dos Armazens Grandella chamam attenção das Exmas. familias para a [illegible] de preços [illegible] [illegible] 89, R. DA CARIOCA 91. (4376)

VENDE-SE por 6:000$, um bellissimo lote de terreno, prompto a construcção, na Boca do Matto, Meyer, distante dois minutos, tanto da linha da Light, como do ponto de bonde da Boca do Matto; mede 9,00 metros de frente, por 9,00, na linha de fundos e comprimento 60 metros; rua da Alfandega, 130, 1º andar, das 2 ás 6 horas. (V 6747) N

VENDEM-SE em prestações, magnificos lotes de terrenos á rua Visconde de Itabayana, travessa da rua Bolivia, na Estação do Engenho Novo. Tratar na Companhia Predial [illegible] (V 10724) N

VENDAS DIVERSAS

VENDE-SE um dormitorio moderno Luiz XVI, completamente novo, [illegible] rua Martins Ferreira, 40, Botafogo. (V 10958) O

VENDE-SE um fogão a gaz [illegible] rua Sete de Setembro, n. 179, loja. [illegible]

[illegible]

LIQUIDAÇÃO

A Agencia dos Grandes Armazens AU PRINTEMPS DE PARIS

Liquidará até o dia 20 de Julho por preços excepcionaes

Um lote importante de mercadorias, Roupas de Senhoras, Vestidos, Casacos, Blusas, etc.

VENDE-SE: Moveis, Vitrines, Armações, Prateleiras, Mesas, Mannequins, etc.

RUA 7 DE SETEMBRO, 111 Sobrado (V.11347)

VENDE-SE o excellente predio [illegible] (V 11348) [illegible]

VENDE-SE um lindo palacete á Avenida Oswaldo Cruz. Para todas informações dirigir-se a "Isolabella", no Hotel dos Estrangeiros, das 10 horas ás 12 horas. (V 11167) N

VENDE-SE por 200:000$, uma grande e luxuosa propriedade situada á rua Barão de Ibituruna, dista 15 minutos do centro. Presta-se para edificar uma grande avenida de pequenos ou grandes bungalows, o que compensará o empregado. Informações para esclarecimentos, á rua da Alfandega, 130, 1º andar, das 2 ás 6. (V [illegible]) N

VENDE-SE á rua Adelaide, Boca do Matto, Meyer, um predio de madeira, com 7,50x25 metros, muito proprio á construcção; ultimo preço, 5:300$; á rua da Alfandega, 130, 1º andar, das 2 ás 6. (V [illegible])

[illegible]

Está a venda o N. 5 da "Phoenix" (revista illustrada de grande luxo) em todos os pontos e livrarias (10466)

VENDE-SE o seguinte: 1 fogão a gaz, Clarch Jewel, 3 boccas, 1 aquecedor para banheiro Humfrei n. 8 e 1 machina Singer, com 5 gavetas, de cozer e bordar, tudo quasi novo, de occasião. Rua Affonso Penna, 89, c. I, prox. Haddock Lobo. (V 11298) O

VENDEM-SE cachorrinhos lou-lou; rua d. Julia, 37, Salvador de Sá. (V 11147) U

VENDE-SE para desoccupar logar, pequeno grupo e mais alguns moveis e piano; rua Barão de Iguatemy n. 112, entrada 114, Mattoso. (V 9121) O

BELLO SEXO —Para vossos incommodos tomem CAPSULAS SEVENKRAUT (APIOL, SABINA, ARRUDA), Ap. D. N. S. P., n. 94, 19|9|921. Tubo 7$. A' venda na rua 7 de Setembro n. 61. (V 9474) Z

TRASPASSES

TRASPASSA-SE uma casa mobilada, 4 annos de contrato, aluguel 622$500 mensal, 8 quartos, toda encerada, telephone, etc. Trata-se phone B. M. 2849. (V 9312) D

TRASPASSA-SE o contrato de dois annos e alguns moveis, boa casa com todas as commodidades, — para grande familia ou pensão, na rua do Mattoso, 185, trata-se na mesma. (V 9147) P

Achados e perdidos

GRUMBACH, ROCHA & Cia. — Praça Tiradentes, 51, perdeu-se a cautela n. 50398 desta casa. (V 10921) Q

CASA CAMPELLO — Av. Passos, 29-A. Perdeu-se a cautela de n. 98073, desta casa. (V 11333) Q

CASA CAMPELLO — Av. Passos, 29-A. Perdeu-se a cautela de n. 87609 desta casa. (V 11340) Q

CASA GONTHIER — Henry & Armando. Rua Luiz de Camões ns 45 e 47. Perdeu-se a cautela n. 347030 desta casa. (V 10833) Q

COMPANHIA AUREA BRASILEIRA — R. 7 Setembro, 187. (Filial) Perdeu-se a cautela n. 00038 da secção de penhores desta Companhia. (V 11126) Q

FRANCISCO AGUIAR & Cia. — Rua Luiz de Camões, 36; perdeu-se a cautela n. 282.186 desta casa. (V 9265) Q

FRANCISCO de Aguir & Cia. rua Luiz de Camões, 36. Perdeu-se a cautela n. 274653 desta casa. (V 9068) Q

GRATIFICA-SE a quem entregar na 7ª Pretoria Civel umas petições e mais documentos deixados sabbado em um trem de suburbios. (V 10782) Q

JOSE' CAHEN, rua Silva Jardim 7. Perdeu-se a cautela numero 204.159, desta casa. (V 8837) Q

J. G. LIMA — Successor de Lima & Vieira, rua Buenos Aires, 206— Perdeu-se a cautella de n. 21462, desta casa. (V 10786) Q

PEDE-SE a quem achar uma cachorrinha lulú n. 1, preta, está na mudança do pello, fugiu de Conde de Bomfim n. 233, na noite de S. Pedro, 29 findo. Quem a encontrar faça a fineza de a entregar, que será gratificado. (V 10789) Q

PERDEU-SE a cautella n. 60.638 da casa José Moreira da Costa & C. (V 9228) Q

PERDERAM-SE as cautelas do Monte Soccorro n. 39114 de 1923 e 55517 de 1924. (V 10648) Q

DIVERSOS

AUTOMOVEL Ford — Vende-se, Partida automatica, optima machina, pintado e licenciado. Preço de occasião. Ver e tratar na rua São Luiz Gonzaga, 81, das 10 ás 11 da manhã. (V 11381) O

ANTIGUIDADES — Pagam-se maximos preços; prataria, chales, objectos de marfim, tartaruga, madreperola, porcellana, louças, moveis, tapetes e quadros. GALERIA ESSLINGER, rua Barão de S. Gonçalo, 22, (junto Av. Central). Tel. C. 4243. (V 10954) S

ALUGAM-SE ternos casaca, smocking, frack, cartolas, cocos, para casamentos, bailes, menos 20 °|°; rua Senador Dantas n. 75. (V 11309) S

ANTES de comprar o remedio aconselhado, saiba o preço na Drogaria André. Sete de Setembro, 30. (15812)

ALIENAÇÃO DE IMMOVEIS. Quem pretender com urgencia, em boas condições, vender qualquer predio ou terreno, dirigindo-se á rua da Alfandega, 130, 1º andar, das 2 ás 6 horas, encontrará pessoa idonea e muito relacionada que se encarrega da venda em curto prazo e mediante modica commissão.

ATELIER de costura. Mme. Pimenta de Castro e Mlle. Odette, confeccionam vestidos com a maxima perfeição. Rua da Carioca 46, sobrado, sala da frente. Tel. Central 1480. (V 8859) S

CAMINHÃO SAURER — Vende-se um, duas toneladas, 16 cavallos, 4 cylindros, perfeito funccionamento. Av. Rio Branco 46, 3º sala 6. Tel. N. 6508. (V 9305) S

COMPRA-SE roupas usadas de homem e vestidos de senhora e chapéos, paga-se mais 4 °|° que outras casas; rua Senador Dantas, 75, telephone Central 3344. (V 9446) S

COMPRA-SE cautelas de casas de penhores de roupas ou as mesmas; rua Senador Dantas, 75. (V 9445) S

CARTOMANTE paraense, de volta de sua viagem ao Norte, é encontrada das 12 ás 18 horas á rua Visconde de Itauna n. 573, sobrado; diz o presente e prediz o futuro com segurança; especialista em questões intimas; absoluta discreção. (V 9449) S

COMPRAM-SE moveis e pianos; moveis avulsos e casas mobiladas, tapetes, louças, crystaes, metaes, cortinas, machinas, cofres, etc., e tudo que represente valor; negocio decidido; chamados a André, Telephone, Norte, 6332. (V 9416) S

COSTUREIRA — Vestidos de seda, modelos elegantes a 20$000, confecciona-se com esmero; na rua do Cattete, 300, 1º, sala da frente, proximo ao Largo do Machado. (V 9409) S

CASAL estrangeiro, sem filhos, com pequena casa, procura uma empregada para cozinha, roupa e pequenos serviços caseiros. Apresentar-se na rua Constante Ramos 57, Copacabana, até ás 3 horas da tarde; quarto 20. (V 11365) S

COMPRAM-SE moveis usados, pianos, machinas de costuras, casas mobiladas, moveis avulsos, paga-se bem; attende-se a chamados tel. Norte 6305. Rua Visconde de Itauna, 161. (V 9400) S

CASAL sem filhos, de habitos simples e educado, estrangeiros, deseja encontrar um bom quarto mobilado com pensão, em casa de casal nas mesmas condições, ou pequena familia que não tenha outros inquilinos. Prefere-se casa com jardim, perto do centro. Cartas a Nestor, caixa postal 2523, informando preço e condições. (V 9257) S

CAPAS para mobilia, a 120$, stores a 25$, cortinas, colchões; só na Casa Verde, S. Euzebio, 88, tel. N. 4079. (6220) S

300:000$000. Emprestam-se em uma só, ou varias hypothecas de menor quantia. Solução rapida. Procurar J. Machado, rua do Ouvidor, 183, 1º andar, sala 3. (V 10948) S

CASA VERDE — V. ex. está nova? Deseja comprar moveis de fino gosto? Queira visitar a nossa exposição. Rua Senador Euzebio n. 88. Telephone Norte 4079. (6220) E

COMPRAM-SE moveis e pianos; moveis avulsos e casas mobiladas, tapetes, louças, crystaes, cortinas, cofres, etc., e tudo que represente valor; negocio decidido; chamados Beira Mar 729 V. 5242. (V 10859) S

COMPRAM-SE roupas usadas, pianos, metaes e tudo que tenha valor. Paga-se mais que qualquer outra casa. Rua José Mauricio, 16. Teleph. Central 2637. (V 9216) S

CARTOMANTE mineira, trabalhos garantidos. Rua Visconde Itauna n. 511, das 10 ás 3 horas. (V 11130) S

COMO SE PROVA SER SERIO

OS PROPRIETARIOS DA CAMISARIA AFRICANA, A' AVENIDA PASSOS NS. 21 E 54-A, GARANTEM A DURABILIDADE DAS MEIAS QUE VENDEM E NÃO ADMITTEM CONCORRENCIA NOS SEUS PREÇOS, COMO PODERÃO VER, DOS QUE VÃO A SEGUIR:

PARA SENHORA

Meias de seda, artigo superior, par	4$500
Meias de seda com costura, todas as cores, par	10$000
Meias de seda com costura, todas as cores, par	8$500
Meias de seda com costura, todas as cores, par	6$000
Meias fio de Escossia c| baguet, todas as côres, par	6$500
Meias "Sedalina" todas as cores, par . . .	4$500
Meias de seda c|ajour, artigo de luxo, par .	25$000
Meias mousseline, todas as côres, par . . .	17$900

PARA HOMEM

Meias de seda, todas as côres, par	4$500
Meias de seda, furta-côres, par	7$500
Meias pretas de seda, artigo fino, par . . .	8$500
Meias finas, todas as côres, par	2$500
Meias finas, todas as côres, par	1$500
Meias fio de Escossia, par 5$000 e . . .	5$500
Meias fio de Escossia, par 6$000 e . . .	7$000
Um lote de camisas crepon forte, uma . .	10$900
Um lote de camisas crepon claro, uma . .	11$500
Um lote de camisas zephir e luizine, uma .	11$500
Um lote de camisas linho e seda ingleza, uma	28$500
Um lote de cuécas, para saldar, uma . . .	3$900
Cuécas de cretonne, para saldar, uma . . .	5$000
Cuécas de Mousseline branca para saldar, uma	6$000
Cuécas de Mousseline branca, finissima, uma	7$500
Cuécas de Mousseline, zephir superior, uma .	6$500
Pyjamas de zephir, artigo bom, um	15$500

GRANDE E VARIADO SORTIMENTO EM ROUPAS BRANCAS PARA HOMENS, RAPAZES E CREANÇAS, COMO SEJAM:

Camisas, cuécas, coroulas, lenços, meias, gravatas, etc.

Tapetes para quarto a.	18$500
Tapetes para sala, lindos padrões, a . . .	95$000
Pannos para mesa, desde	12$500
Atoalhados, reclame, metro	4$500
Toalhas para rosto, uma	2$000
Toalhas para banho, uma	8$500

Façam uma visita a nossas casas

21 E 54 A-AVENIDA PASSOS-21 E 54 A (10454)

CARTOMANTE — D. Maria Emilia, celebre primeira do Brasil e Portugal, consagrada pelo povo, mais perita, ultima palavra da cartomancia e sciencias occultas; ás pessoas do interior, consultas por carta, seriedade e sigillo, residencia á rua São João, 59, perto das barcas em Nictheroy. Caixa Postal n. 1688. Rio de Janeiro. (V 9051) S

DINHEIRO, empresta-se por promissorias qualquer quantia, Praça Tiradentes 75, 1º, sala 1, Azevedo. (V 10862) S

FORNECE-SE penso para fora e entrega-se a domicilio, farta e asseiada, a 110$000 mensaes, á rua da Misericordia n. 38, 2º andar. (S 9468) S

DINHEIRO

Emprestimos sobre promissorias e outros titulos. Negocio directo e solução rapida. Rua S. Pedro, 42, loja. (V 2763)

DINHEIRO — Dá-se aos juros de 7 °|° sob predios ou alugueis, mesmo em uso fruto; inventarios, apolices, letras, moveis. — Fazem-se obras e emancipações, pagam-se impostos em atrazo; compram-se heranças, mesmo de menores e predios novos e velhos; rapidez; Lopes, — á Av. Passos, 98, sob. (V 9399) S

A SENHORA Está triste? ás suas regras são dolorosas e irregulares? Tome CAPSULAS SEVENKRAUT (APIOL — SABINA — ARRUDA) Ap. D. N. S. P. n. 94. A' Venda n aR. 7 de Setembro 61. Em todas as Drogarias. (V 9476) S

DINHEIRO — Empresta-se qualquer quantia, sobre hypothecas, juros e caução de titulos, alugueis de predios, inventarios, mesmo em usofructo, promissorias, etc. Gonçalves Dias, 56, com Fernandes. (V 9399) S

DESCONTOS E HYPOTHECAS — Juros de 9 a 12 °|° ao anno, sob hypothecas de predios, contas assignadas e promissorias commerciaes e de particulares, a curto ou longo prazo, juros convencionaes e de bancos, com José Leão, Av. Rio Branco n. 151, 1º andar. (Tem elevador). (V 9251) S

DINHEIRO sobre promissorias e hypothecas, adeanta-se dinheiro; solução rapida, com Alexandre. Rua da Alfandega, 72. Norte 5052. (V 10929) S

DINHEIRO — Emprestimos e descontos — "A Sublocadora de Immoveis do Districto Federal", 159, 1º rua do Rosario. (V 6261) S

Doenças venereas Tratamento cuidadoso e rapido quanto possivel da gonorrhéa e das suas complicações na urethra, prostata, testiculos, bexiga e rins; da syphilis, dos cancros molles e das adenites, etc. — pelo DR. JULIO DE MACEDO, á rua da CARIOCA n. 54-A (de 8 ás 11 e de 1 ás 6). (V 10913) S

DINHEIRO — Precisa-se de 18 contos, juros de 12 °|°; dá-se predio no valor de 40 contos.— Tel. Sul 1044. (V 11367) S

DINHEIRO ao commercio, particulares, sob promissoria, mercadoria, e contas assignadas, de 300$ a 100 contos, juros razoaveis. Em 2 horas a todos os func. publicos, pensionistas, aposentados e militares. Djalma, á Av. Rio Branco 90, 1º. (V 10690) S

HYPOTHECAS de 2 a 1.000 contos, juros de 8 % a 12 % e INVENTARIOS, com Djalma, á Avenida Rio Branco n. 90, 1º andar. (V 10690) S

ENCERAMENTOS, calafetações e tudo quanto consta de perfeição de assoalhos, Augusto Ribeiro se encarrega fazer, Tel. Norte 954. (V 6961) S

Flamengo. Alugam-se duas salas juntas, para familia e um quarto, com janellas para o jardim, para solteiro. Praça José Alencar, 11. (V 9426) G

FOGÃO á gaz — Vende-se um Clasch Jewel com 3 bocas, quasi novo, urgente; rua Afranio Penna, 89, casa 1, proximo Haddock Lobo. (V 11299) U

FABRICA ou torradores modernos de café, compra-se, Informe a Café, neste jornal. (V 10191) O

Gonorrhéa e suas complicações. Tratamento rapido e economico. Doenças venereas. Dr. Albuquerque, Assembléa, 117. 4 ás 6. Resid. Villa 3231. (V 9323) R

Gonorrhéa Effeito certo e radical, só com *Diurena* medicamento para tomar sem prejudicar a saude. Caixa 4$. Unico depositario — Rua General Pedra 88. Leiam o n. 88 no globo á porta. (V. 7957) S

Gonorrhéa Para vêr effeito 1 só vidro de *Gonorrheno* basta!! V., 3$. Leiam o nome *Gonorrheno*. Deposito: R. General Pedra, 88, é n. 88. (V 7958) S

GONORRHEA e suas complicações. Cura radical por processos seguros e rapidos. — DRS. JOÃO ABREU e BRANDINO CORRÊA. Das 8 ás 19 horas. Rua de S. Pedro 64. Tel. Norte 5801. (V 6222) Z

Gonorrhéa Syphilis Cura da gonorrhéa aguda ou chronica, e de qualquer corrimento, no homem e na mulher, bem como de todas as suas complicações. Tratamento da syphilis e todas as suas manifestações, com injecção indolor, de effeitos garantidos. — URUGUAYANA, 134, de 8 ás 11 e 1 ás 6 — DR. RUPERT PEREIRA. Norte 6688. (V 9364) S

HYPOTHECAS — Empresta-se qualquer quantia, — juros de 10 1|2 °|°. General Camara, 38, sob. (V 11392) S

HOJE e amanhã, vendem-se ternos de casemira fina, de paletots sacco, frack, smocking, casaca, sobrecasacas, sobretudos e capas impermeaveis, de 250$ por 30$, 35$, 40$, 45$, 50$, 55$, 60$, 70$, 80$, 90$, 95$, 100$, 150$; paletots de casemira, linho e outros, de 90$, por 6$, 7$, 8$, 9$, 10$, 15$, 20$ a 45$; colletes de linho fantasia e outros, de 60$, por 4$, 5$, 6$, 8$, 10$ a 15$; vestidos modernos, de 450$, por 15$, 20$, 25$, 30$, 35$ a 90$; costumes "tailleur" e 300$, desde 25$; saias de casemira, todas as côres, desde 6$, e outros artigos, liquidação, na rua Senador Dantas n. 75. Casa Rollas. (V 11311) S

IMPOTENCIA Seu tratamento radical. Dr. André Albuquerque. Assembléa, 117, das 4 ás 6 horas. (V 9344) R

LULUS, vende-se um casal muito bonitos, espertos, preço barato. Rua Corrêa Dutra 48, Cattete. (V 11310) S

LIQUIDAÇÃO de paletots, casemira fina, de 90$, por 10$, 12$, 15$ e 25$ colletes desde 5$, á rua Senador Dantas n. 75, casa Rollas. (V 11310) S

MOVEIS usados. A Casa LION é a que melhor paga. Rua do Rosario 145. Tel. Norte 5153. (11151) S

MODAS —Executam-se com perfeição elegantes vestidos por modicos preços: em tecidos de lã desde 90$; em sedas diversas desde 120$ até 250$. Acceitam-se fazendas, e o feitio é de 25$ a 50$; rua Barão de Macedo 23, Tel. B. M. 3198. (V 9159) S

MACHINA de ajour, vende-se uma quasi nova e de pouco uso, perfeita. Preço de occasião. Estacio de Sá n. 52, loja. (V 7973) O

MME. TAGILD, celebre cartomante, diz o passado, o presente e prediz o futuro á rua S. Januario n. 224, S. Christovão. (V 10876) S

MACHINAS SINGER — Vendem-se duas para bordar e coser, quasi novas, por 140$000 e 190$; rua General Camara n. 177. (V 11266) O

MME. ORIENTAL, espirita e celebre cartomante, com 20 annos de pratica em Jerusalem, e na maior parte da Europa. Ler no "Rio Jornal" na edição da meia noite e no "Jornal do Brasil" de 1º de janeiro de 1924 Revela o segredo humano pela graphologia physionomica. Lê a palma da mão e toda a vida da pessoa. Consultas todos os dias, á rua da Constituição, 47, 1º andar. Tel. Central 2508. (V 11386) S

MOÇA educada e honesta, pede a algum distincto e de recursos, que lhe queira emprestar 400$000.— Cartas neste jornal. C. 3312. (V 9363) Z

MME. DALMA, celebre cartomante, occultista e vidente, trabalha com oraculos, consagrada no Egypto, como grande prophetisa, como prova a todos os seus clientes, offerece os seus serviços todos os dias, na rua Cornelio n. 67, S. Christovão, bondes S. Luiz Durão e Alegria. (V 9414) S

MOÇA professora de piano, offerece-se para leccionar em collegio, em troca de casa e pensão. Cartas neste jornal para Helena. (V 9362) S

MOÇO de tratamento precisa de sala mobilada ou não, com liberdade, em S. Christovão.— Cartas a Lucio. (V 9330) S

MANICURE e massagista a domicilio, B. Mar 447. Rosinha. (V 10928) S

M. CADEIRA, viuvo e successor da notavel cartomante mme. Zizina, está na avenida Passos n. 34, 1º andar; consultas das 9 ás 18 horas. (V 10834) S

MME. ANNA. Vidente, trabalho garantido, diz presente e futuro, dá boa explicação e conselhos ás pessoas que vivam atrapalhadas, rua Ledo 31, 2º andar. (V 10829) S

MME. GABY — Faz vestidos por figurinos e crea modelos chics. Rua Bento Lisboa n. 25, Telephone Beira Mar 3854. (V 5112) S

OFFERECEM-SE capas para mobilia a 120$, Stores bordados a 25$, com armação; á rua Senador Euzebio 88. Tel. Norte 4079. Casa Verde. (6223) S

Pensão Ainda tem alguns quartos desde 45$, para casal ou rapazes. Casa confortavel, mobiliario novo. Pensão a domicilio. Rua Mariz e Barros, 427. V. 3764. (V 10920) S

PENSÃO — Dá-se para fora, boa e variada, na rua do Mattoso n. 123. Tel. Villa 1227. (V 9430) S

PONTO A JOUR — Executa-se com toda a perfeição e rapidez. Rua do Riachuelo, 22, 1º andar. (10455) S

PIANO — Por motivo de retirada urgente, vende-se um, superior, marca allemã, cordas cruzadas, cepo de metal, teclado de marfim. Preço reduzido, á rua Gr. Garnier n. 25 — Jockey Club. (V 10970) S

PENSÃO — Da-se pensão a senhores do commercio, em casa de familia. [illegible] Pensão mensal, réis 140$000; [illegible] 80$000; [illegible] rua do Rosario numero 162, 1º. (V 9217) S

PIANO — Compra-se urgente para particular, embora precise alguns reparos. Phone 241 Villa. (V 11229) S

PIANO para concerto, meia-cauda, fabricante Ronisch, vende-se á Praia de Botafogo n. 130. (V 9188) O

PIANOS allemães a prestações, pianos de cordas cruzadas com cepo de metal e tres pedaes fabricados com modelos do paiz, com magnificas vozes, vende-se a longo prazo. Julio do Carmo, Avenida 28 de Setembro, 341. Telephone Villa 3228. [illegible] los Gomes.

PIANOS e auto-pianos [illegible] preços e catalogos á R. Ferreira & C. Rua [illegible] F. V. 3968. [illegible] (6231) O

QUER comprar, vender, concertar ou fazer joias finas com seriedade? procure a Joalheria Valentim, rua Gonçalves Dias 17, fone 954 C. (V 10905) S

SER FELIZ [illegible] amores, ter saude, realisar tudo que desejar; cartas com sello para resposta, [illegible] estação de Mesquita: E. do Rio. (V 11346) S

SALA mobilada, aluga-se, a cavalheiro, toda commodidades, casa de familia, Rua Ferreira Vianna, 81. (V 11371) S

UM senhor de edade, procura um quarto [illegible] dente, sem pensão [illegible] quentes, [illegible] seria, [illegible] praça [illegible] cartas [illegible]

SENHORAS Está triste? ás suas regras são dolorosas e irregulares? Tome CAPSULAS SEVENKRAUT (APIOL — SABINA — ARRUDA) Ap. D. N. S. P. n. 94. A' venda na Rua 7 de Setembro 61. Em todas as Drogarias. (V 9475)

MEDICOS

Dr. Caetano da Silva MOLESTIAS INTERNAS. Cons.: Uruguayana, 35, ás 3 horas,—3.as, 5.as e sabbados. (V 11355) R

Dr. Alvino Aguiar
Pulmões, estomago e rins — Tratamento das anemias, esgotamento nervoso, etc. — Consultorio, Av. Mem de Sá, 174, das 3 ás 4. Telephone 5297 Central. Residencia: Travessa do Torres 17. Telephone 4265 Central. (0217)

Dr. J. Marianno Junior
Nariz, garganta e ouvidos. Uruguayana n. 43. Segundas, quartas e sextas-feiras, das 4 ás 6 horas. (V 6902)

ZUMBIDOS DOS OUVIDOS
Tratamento pelo Dr. Neves da Rocha, com exito seguro dos zumbidos nos ouvidos, pela massagem vibratoria e pelas correntes de alta frequencia. Os zumbidos diminuem logo nas primeiras applicações e acabam desapparecendo completamente. Consultas das 12 ás 16 horas. Avenida Rio Branco n. 90, todos os dias. (V 9282) S

VIAS URINARIAS
Cura da gonorrhéa aguda e chronica e suas complicações. Tratamento rapido dos estreitamentos pela electricidade. Doenças venereas. Tratamento da syphilis pelo bismutho, neosalvarsan (914) e mercurio. Dr. Raul Rocha. Consultas e curativos das 9 ás 11 e dos 2 ás 6. Rua Sete de Setembro n. 195. Faz operações com anesthesia local, sem nenhum soffrimento para o paciente. — Preços modicos. (10015) R

DOENÇAS DO ESTOMAGO, INTESTINOS, FIGADO E NERVOSAS — DR. RENATO DE SOUZA LOPES, professor da Faculdade. Exames e photographias pelos raios X. Tratamento especial da epilepsia. R. S. José 39, de 3 ás 6 diariamente. Tel. 5282 C. Res. Rua Voluntarios, 33 (6758)

Banhos de Luz e Banhos Hydro-electricos
RHEUMATISMO, ASTHMA, syphilis, eczemas, obesidade, anemia e arthritismo são curados com grande exito com estes agentes physicos, obtendo o doente logo após as primeiras applicações sensiveis melhoras. — DR. NEVES DA ROCHA, Avenida Rio Branco n. 90. Telephone Norte 537. (V 9282) S

CLINICA DE SENHORAS
Tratamentos modernos, sem operação, das hemorrhagias, atrazos, faltas e irregularidades menstruaes, venereas; tratamento abortivo. Partos. — Dr. E. Bartoli, das Fac. de Barcelona, Rio e Montevidéo. S. José, 27. Tel. C. 1127. Do 1 ás 6. (V 9434)

MOLESTIAS DOS OLHOS E OUVIDOS - Dr. Neves da Rocha membro da Academia de Medicina do Rio de Janeiro, medico de diversos hospitaes desta cidade Avenida Rio Branco 90, todos os dias da, 12 ás 4 horas - Telephone 537 N (V 9282) S

Catarata — Tratamento da catarata por processo operatorio seguro, sem o doente sentir a menor dôr e qualquer que seja sua edade, pelo Dr. Neves da Rocha, medico de diversos hospitaes, membro da Academia de Medicina. — Consultorio: Avenida Rio Branco 90, de 12 ás 4 horas. Telephone Norte 537. (V 9282) S

RHEUMATISMO
Tratamento pela diathermia (alta frequencia). Allivio na primeira applicação e cura com algumas mais, Dr. Cocio Barcellos, ex-assistente da Fac. de Med. Das 9 ás 11 e das 4 ás 6. Tel. C. 3864 — S. José 53. (10411)

DENTISTAS

DR. ALDO CUNHA — Trabalho dentario á hora, rapido, garantido e sem dôr, rua Marechal Floriano 55. (V 608) [illegible]

Dr. Silvino Mattos
Laureado com as maiores e mais elevadas recompensas em varias Exposições Universaes, Internacionaes e Nacionaes, a que concorreu com trabalhos dentarios. 26 annos de pratica. Especialista em dentaduras anatomicas, parciaes e duplas. Rua Sete de Setembro n. 231, proximo á Praça Tiradentes. Phone: 1.555 Central. (V 9331) R

DENTISTA
Dr. Moreira Senna. Extracções e tratamento de dentes completamente sem dor. Collocação de dentes com ou sem chapa, coroas, pivots, obturações a porcellana, etc. Trabalhos rapidos e garantidos por longo tempo, por preços modicos das 8 ás 8 horas da noite. Rua Uruguayana n. 226, esquina da rua Largo. (V 10820) R

DENTISTA — Vende-se um motor de pé, 1 morrisson e 1 gerador; Constituição, 15, 1º. (V 11160) R

Armarios para consultorios
VARIADO SORTIMENTO
Preços modicos
Facilita-se os pagamentos
CASA HERMANNY
Rua Gonçalves Dias, 54 (7817)

Dentista dr. Plinio Senna
Tratamento sem dôr e collocação rapida dos trabalhos. Attende á hora marcada, diariamente, das 8 ás 18 horas. Tel. C. 243. Uruguayana 43. (V 9321) R

GABINETE dentario, com conforto e apparelhos modernos aluga-se. Rua da Carioca, 13, 1º andar. — Phone Central 1214. (V 11090) R

PASSA-SE, com urgencia, o contracto de um apartamento proprio para dentista, e vende-se um gabinete dentario, bem montado, á rua Marechal Floriano 55, sobrado. (V 9274) R

VENDE-SE um microscopio allemão, completo. Trata-se com o dentista, á Travessa do Senado, 19. (V 9448) R

Dr. Silvino Mattos
Laureado especialista em dentaduras, com ou sem chapas, parciaes ou duplas; em extracções e tratamento de dentes sem a minima dôr; obturações a platina, ouro, porcellana, PIVOTS, corôas e cantos de ouro, etc. Toda a obra é feita com perfeição, rapidez, maxima garantia, ao alcance de todos e em prestações. Rua Sete de Setembro n. 231, proximo á Praça Tiradentes; das 7 da manhã ás 5 da tarde, todos os dias. Phone: 1.555 Central. (V 9332) R

PARTEIRAS

PARTEIRA MME. MARIA JOSEPHA diplomada pelas F. de M. do Rio de Janeiro e Madrid, com 23 annos de pratica, faz todos os trabalhos da sua profissão. Avenida Gomes Freire 77. Phone C. 3642. Consultas gratis. (V 8428) Y

MME. GUIN — prof. parteira de Barcelona e Rio, partos e outros trabalhos. Cons. S. José, 27. Tel. Central 1127. Acceita parturientes, rua Buarque Macedo, 78, tel. B. M. 104. (V 9316) S

MATERNIDADE — Particular de Mme. Virginia Madruga, para tratamento de senhoras, em trabalhos de parto ou doentes. Diarias de 10$ á 30$000. Dispões de bôas installações para qualquer intervenção. Funcciona sob a direcção scientifica do Dr. Maurity Santos; á rua do Mattoso n. 115. Phone Villa 149. (V 8001) Y

PARTEIRA diplomada ha 24 annos, Mme Elvira, rua dos Andradas n. 149. Phone Norte 5920. (V 10166) Y

A SENHORA Está triste? ás suas regras são dolorosas e irregulares? Tome CAPSULAS SEVENKRAUT (APIOL SABINA, ARRUDA. Ap. D. N. S. P. S. P. n. n. 94: 7 Setembro 61 Drog. Huber. (V 9472)

Professores e professoras

Ainda é tempo pode ser é possivel podem aproveitar ...
— Matriculae-vos na Escola Underwood este mez e obtereis um diploma de dactylographo em dezembro proximo. Av. Rio Branco — 149. (V10942) Z

AULAS nocturnas de francez e inglez, praticas e theoricas, á rua Mariz e Barros n. 186. (V 9356) Z

AULAS de linguas e mathematicas para preparatorios e concursos, pelo prof. dr. Washington Garcia; Diariamente das 9 ás 11 da manhã. Rua da Quitanda, 47, sala 10. (V 9313) Z

AULAS particulares de portuguez, arithmetica, algebra, escripturação. Rua d. S. Pedro 145, sala 14. (V 10206) Z

AULAS de mathematica individuaes ou em turmas, pelo professor Cecil Thiré, do Collegio Pedro II. — Rua do Carmo, 71, 2º andar. (V 10701) Z

Collocação Quem se matricular já na Escola Underwood, obterá em dezembro, mediante concurso, um diploma de dactylographo, com o qual encontrará boa collocação. A escola já tem collocado centenas de alumnos, Av. Rio Branco, 149 e rua Haddock Lobo n. 8. (V10942) Z

CONTABILIDADE escripturação mercantil e bancaria, Inglez e Arithmetica Commercial. Ensino garantido e rapido. Rua do Carmo n. 47, 1º andar. (V 5440) Z

ESCOLA RIBEIRO LEITE — Jardim da Infancia, cursos primario, medio, secundario e de preparatorios. Aulas de theoria musical, — solfejo, piano e violino, á rua Mariz e Barros, 186. (V 9357) Z

ESCOLA Italiana de Musica (diurna e nocturna), dirigida pelo Prof. Domingos D'Antonio, á rua do Senado n. 349, sobrado. (V9171) Z

FRANCEZ PRATICO ensina o professor francez De Fossey, edif. do Cine-Odeon, sala 8. (V 9119) Z

ITALIANO — Professor pratico e theorico. Lecciona tambem em collegio, Cattete, 109, B. M. 3687. (V 10791) Z

INGLEZ. Mr. Rodger, americano, ensina este idioma por preço modico; á r. da Alfandega n. 199, sob. (V 11143) Z

COPIAS A' MACHINA
J. ANDRADE
Rua Sachet 11, 1º andar. (V 11735) Z

PROFESSOR — Ex-lente S. Francis College de Nova York, lecciona inglez, francez, hespanhol e italiano. Unico que nesta capital póde preparar alumnos em poucos mezes, pelo seu methodo claro e rapido praça Tiradentes n. 53, 2º andar. (V 9215) Z

PROFESSORA — Ensina portuguez francez, inglez e piano; recados á rua Dr. Campos Salles n. 19. (V 9280) Z

PROFESSORA de piano e solfejo, muito competente, methodo rapido. Avenida Mem de Sá, 274. (V 9065) Z

PROFESSORA de piano, diplomada chamados na rua General Caldwell n. 302. Tel. Norte 5333. (V 9355) Z

PROFESSORA de piano, diplomada pelo I. N. de Musica, lecciona pela escola moderna. Tel. Ip. 1901 das 8 ao meio dia. (V 10916)

PROFESSOR allemão, acceita alumnos e traducções. Quitanda, 51, 2º andar, das 9 ás 12 e das 3 ás 6. (V 10340) Z

TRADUCTOR e interprete — Portuguez, francez, inglez, italiano, e hespanhol. Traducções em geral, aulas particulares, copias á machina, etc. Raul Reynaldo Rigo, Caixa Postal 2767. (V 8898) Z

VIOLONCELLO, Theoria, Solfejo e principios de Piano, lecciona-se em casa dos discipulos: Cartas — Lopes da Cruz 107. Meyer. (V 10761) Z

CASA ISIDORO

Preços excepcionaes inferiores ás liquidações

Para Theatro

CREPE da China, reclame. .	16$000
CREPE marrocain para seda. .	29$800
DITO para lã, Lg. 1,40 . .	38$500
JERSEY de seda, reclame . .	22$000
GABARDINE de lã, fantasia. .	14$000
VELLUDO da chiffon. .	45$000
ASTRAKAN seda, Lg. 1,30 . .	55$000

CREPE Broché velour. . .	88$000
LHAME setim. .	45$000
LHAME Zananá. .	75$000
VELLUDO Broché	59$000
CHARMEUSE todas as côres. .	35$000

CASACOS

PELLES

Legitimas, desde. . 40$000

e blusas de lã, pela metade do custo, desde. . . 23$000

EXAMINEM E CONFRONTEM OS PREÇOS NA

CASA ISIDORO

Rua 7 Setembro, 99 (10448)

Estação do Realengo

AMANHÃ
A'S
2 horas da tarde
Leilão
do
Grande predio e 13 lotes de terrenos ás Ruas da Imperatriz e Bernardes Vasconcellos, 61

JULIO

Armazem e Escriptorio: Avenida Rio Branco, 183. Telephone 2300 C.
Devidamente autorizado Venderá leilão amanhã Quinta-feira, 3 de julho 1924 A'S 2 HORAS DA TARDE Em frente aos mesmos
Signal 20 °|° no acto da arrematação (V 10982)

Depilina Sarah

E' o unico depilatorio que destroe por completo a raiz do sabello; todos os conhecidos até hoje não produz outro effeito que o de uma navalha de barba, crescendo o cabello de novo e com mais força. A Depilina Sarah debilita o cabello até destruil-o radicalmente. — Peçam prospectos a Mme. E. Harris — Caixa Postal 2623 — Rio.
A' venda no deposito geral, Perfumaria Nunes; Casa Succena, e demais perfumarias. (10492)

OURO!... OURO!... OURO!...

OURO 3$800, 4$000 e 8$600
PLATINA, 32$ a 70$000.
PRATA MOEDA, 89, a 45 %
Antiga — 220 %

BRILHANTE, Joias, ouro quebrado, diamantes, perolas, bandejas e antiguidades como sejam caixas de rapé, baixellas, paliteiros, etc.

"O MAIOR COMPRADOR DA AMERICA DO SUL".

O REI DO OURO

PRAÇA TIRADENTES N. 9, sob., JUNTO AO THEATRO S. JOSE'. (V 9376)

Doenças do ouvido garganta nariz e bocca Cura garantida e rapida do OZENA (felidez do nariz) processo inteiramente novo.
DR. EURICO DE LEMOS
professor livre desta especialidade na Faculdade de Medicina do Rio de Janeiro. Consultorio: Rua da Assembléa n. 13, sobrado, das 12 ás 5 da tarde. (V 9161) S

MAINA
VERMOUTH Torino
SEM EGUAL (V 9287)

CABELLEIREIRA

ONDULAÇÃO PERMANENTE

Tingem-se cabellos em todas as côres: preto, castanho escuro e claro, louro, bronzeado, vermelho, acajú com "Henné"; lavagem de cabeça, ondulações permanentes, Marcel. Vendem-se postiços ultimos modelos. Trabalha-se em cabellos caídos.
MME. AUGUSTA
RUA SETE DE SETEMBRO N. 154, SOB. — C. 1351
(V 11368)

Azulejos brancos

Vendem-se bons e baratos. Informa-se com o sr. João, no "Rio Mensageiro", Largo da Carioca n. 13. (V 9306)

Atelier de costuras

Transfere-se um bem montado e em optimo ponto. Facilita-se parte do pagamento á pessoa que dê referencias. Negocio urgente. Ver e tratar á rua Uruguayana n. 11, 1° andar, das 12 ás 18 horas. (V 10956)

PROFESSOR

Precisa-se de um para o curso complementar, com pratica em collegios e attestados de idoneidade moral. Phone Villa 2098. (V 11387)

Escripta avulsa

Faz-se a preço modico. Informações com Pires. Rua Bento Lisbôa 89. (V 11373)

ALUGA-SE

uma casa mobilada com todo conforto para pequena familia de tratamento, no Maracanã, pelo prazo de seis mezes. Tratar á Avenida Gomes Freire n. 160, loja. (V 10969)

SENHORA

Distincta, estrangeira, offerece-se para viajar para os Estados do Brasil, por conta de casa de modas, lingerie, fourrures, etc. Dá referencias de firmas desta praça. Cartas neste jornal para E. B. X. (V 9317)

SENHORA

Um senhor do commercio, viuvo, com quatro filhos pequenos, deseja encontrar uma que seja carinhosa, para governar sua casa. Trata-se á rua Buenos Aires n. 150, sobrado. (V 9337)

IPANEMA

Aluga-se, com contrato, o bello palacete da rua Vinte de Novembro n. 614, com magnifico quintal, cinco espaçosos dormitorios e mais accommodações para familia de tratamento, tendo no andar terreo, além de grande armazem que se presta a qualquer ramo de negocio, moradia, completamente independente para pequena familia. Ver e tratar na rua Prudente de Moraes 7, ou Visconde de Inhauma 78|80. (V 10966)

Predio - Botafogo

Solida construcção em terreno de 9 metros de frente por 23 de extensão; duas salas, dois quartos e mais dependencias; vende-se um, magnificamente localizado. Informa Alvaro Barbosa. Rua Sorocaba n. 192. (V 9325)

Casa na praia do Flamengo

Traspassa-se o contrato da casa sita á praia do Flamengo n. 368, a quem comprar os moveis. Póde ser visitada todos os dias entre 2 e 5 horas da tarde. (V 9335)

Terrenos em Copacabana

Vendem-se optimos lotes em Copacabana, Ipanema e Leblon. Tratar na Companhia Constructora Brasil, Avenida Rio Branco n. 112, 7° andar, edificio do "Jornal do Brasil". (V 9290)

QUARTO MOBILADO

Aluga-se um quarto mobilado, entrada independente, para descanso. — Escrever nesta folha a C. M. (V 11361)

Exercicios findos

Compra-se. Rua do Rosario n. 136, sala 3, com Mattos. (V 9299)

TERRENO

Vende-se o lote n. 81 da rua Medeiros Passaro n. 81, Tijuca, por...... 20:000$000. Trata-se pelo telephone Villa 2767. (V 10977)

TERRENO

Vende-se grande area na rua São Francisco Xavier. — Trata-se na rua Sete de Setembro 99, sobrado. (V 10978)

TERRENO

Vende-se na rua Rego Lopes (Conde de Bomfim). Trata-se na rua Sete de Setembro n. 99, sobrado. (V 10978)

ENCERADOR

Calafetar, raspar, encerar e envernizar assoalhos. Manoel Saraiva. Rua Senador Euzebio 20. Telephone Norte n. 2390. (V 10479)

Automovel Americano

Vende-se um quasi novo, typo sport, preço 10:000$000. Trata-se: Phone Norte 2295. (V 11394)

Carpinteiro Universal

Vende-se um quasi novo, preço de occasião. Trata-se: Phone Norte 2295. (V 11394)

CASA MOBILADA

Aluga-se uma proximo á praia de Botafogo, com tres quartos e duas salas; Cartas neste jornal para B. B. (V 9318)

Encadernadores

Precisa-se de dois meio officiaes na Imprensa Ingleza, Rua Camerino n. 55|57. (V 9289)

Venda de predio na Tijuca

Recebem-se propostas para compra do predio da rua Conde de Bomfim n. 577, telephone Villa 1.171 ou Rua Primeiro de Março n. 20, sobrado. Telephone Norte 1677, com o dr. Crespo. — O predio póde ser visitado das 2 ás 4 horas da tarde. (V 9281)

CASA DE CAMPO

Petropolis

Vende-se ou aluga-se lindo bungalow mobilado, com lareira, parque ajardinado, horta, pomar, garage, aves, carro, com cavallo arreiado, tendo o terreno 89 de frente por 204 metros de fundos. Trata-se á rua Morin 1455. Telephone 1.126. (V 9283)

Capas e capotas

Forração e reforma para automoveis, trabalho de primeira ordem. — Garage e officina Lapa. Preços modicos. Attende-se a chamados pelo phone Central 3166. (V 9298)

"TONICO IRACEMA"

O MAIS ANTIGO E MELHOR DOS FORTIFICANTES PARA O CABELLO

20 ANNOS DE GRANDE ACCEITAÇÃO

Unico premiado com medalha de ouro na Exposição do Centenario e nas Exposições UNIVERSAL DE TURIM, NACIONAL DE 1908.
A' venda em toda a parte.
E. T. MELLO & CIA., REPRESENTANTES
Rua da Alfandega n. 139, sobrado. Telephone n. 1.775 Norte. (10721)

Prestidigitadores e illusionistas...

Amadores e profissionaes. Se desejá conhecer os ultimos segredos da ARTE MAGICA, peça o nosso catalogo n. 7, com 112 paginas, 279 illustrações, descrevendo 318 "trucs", que será remettido a todos que nos enviarem 1$000 em sellos postaes.
Redacção de "Boletim Magico". — Caixa postal n. 968, S. Paulo. (0119)

Bexiga, Rins, Prostata, Urethra, Diathese Urica e Arthritismo

A UROFORMINA, precioso antiseptico desinfectante e diuretico, muito agradavel no paladar, cura a insufficiencia renal, as cystites, pyelites, nephrites, pyelo-nephrites, urethrites chronicas, catharro da bexiga, inflammação da prostata. Evita o typho, a uremia, as infecções intestinaes e do apparelho urinario. Dissolve as areias e os calculos e acido urico e uratos. Ap. D. N. S. P. n. 372, de 11|10|903. Nas pharmacias e drogarias. Deposito: Drogaria Giffoni. — Rua Primeiro de Março n. 17, Rio. (U 15860)

PHARMACIA

Vende-se na estação de Providencia, E. F. L., Minas, uma bem montada pharmacia fazendo bom negocio, inclusive o predio estylo moderno, installações electricas e sanitarias, roça e caffeeira de primeira ordem, por 30:000$. Informações com Raul da Fonseca Ramos, neste logar, ou com F. de Araujo & Comp., á rua de S. Pedro 82, capital. (V 3107)

Officiaes de chapa

Precisa-se á rua do Senado 2016. (V 10938)

Mobilia de quarto

Vende-se uma estylo hollandez claro, á rua da Lapa 71, sobrado. (V 10943)

TERRENO

Vende-se um á rua Barão de Mesquita n. 151, murado e prompto a construir, medindo 8 x 35 ms. Trata-se á mesma rua n. 147, casa VIII, com o sr. Baratta. (V 11359)

Auxiliar de escriptorio

Precisa-se com bastante pratica, boa calligraphia, que escreva á machina e que apresente boas referencias. Cartas com informações detalhadas, declarando edade, ordenado que pretende, etc., a O. P. M., neste jornal. (V 9270)

PORQUINHOS DA INDIA

(COBAYAS)

Compra-se qualquer quantidade daqui e do interior. Paga-se á vista 2$000, ou mais, conforme o tamanho. Cartas ou informações com o dr. Proença — Riachuelo n. 124, Rio. — Central 5203. (V 11349)

CHACARA

Vende-se uma grande chacara com casa composta de quatro quartos, tres salas e mais accommodações, á rua Piauhy n. 104. Todos os Santos, distante 8 minutos da estação e proximo dos bondes Cascadura e Engenho de Dentro. Trata-se na mesma. (V 11357)

Patente de invenção

Uma pessoa tendo uma, de um apparelho para separar o producto do milho moido, de grande utilidade aos srs. fazendeiros, acceita proposta para a compra ou aluguel da mesma, negocio sério. Cartas para R. A. Freitas. — Travessa Patrocinio n. 14 B, Rio de Janeiro. (V 10947)

ICARAHY

Aluga-se excellente predio recentemente construido em centro de terreno com 7 quartos, 3 salas, compartimento para banho, accommodações para creados, garage, etc., limpo e pintado. Trata-se á Praia de Icarahy 267. (V 10941)

VENDE-SE

1 machina a vapor vertical de 80 H. P. S. com condensador, marca Gebinder Sulzer, Winterthur, 3 tanques de ferro fundido, 1,70 comprimento, 50 cm. altura, 1,20 largura, 1 caldeira, diametro 1 m., comprimento 2,00 m. 1 fogão grande para carvão e lenha, comprimento 2 m., largura 1,4, altura, 0,77 m., proprio para restaurante ou pensão. Rua Euclides da Cunha n. 95, (S. Christovão). (V 11331)

Aluga-se por contrato ou vende-se

uma excellente casa estylo palacete, ampla e confortavel. 1° pavimento: 3 quartos, duas salas e cozinha com fogão a gaz; segundo pavimento: quatro quartos, duas salas, saleta e gabinete, quarto de banho com banheira e aquecedor a gaz; tem grande quintal e entrada para automovel. Bonde de Piedade na porta, a um minuto da estação do Engenho de Dentro. Tratar e ver á Avenida Amaro Cavalcanti n. 197. (V 10935)

ALUGA-SE

Sala e quarto junto, muito bem mobilado e com direito á casa toda, a casal sem filhos e de tratamento em casa de outro casal da mesma condição; na rua dos Invalidos 183, terreo. (V 11325)

Trabalhadores

Para uma grande fabrica de papel na estação de Mendes, Estado do Rio, precisa-se de trabalhadores para serviços braçaes, taes como transporte e empilhamento de materias primas, etc. Exige-se homens sadios e de boa conducta. Para melhores informações com o sr. Valentim, á rua do Mercado n. 51, sobrado, das 17 ás 18 horas. (V 11326)

OURO

Compra-se de 3$ a 16$000.
PRATA-MOEDA 40 e 60 °|°.
PLATINA, 30$; 50$
Cordões de ouro, correntes e outros objectos de ouro com brilhantes
Salvas, palliteiros, castiçaes, serviço de café, jarros e bacias de prata de 100 — 200 — 600 e 1$200 grm.
Compram-se cautelas do Monte Soccorro e outras casas. Só no Syndicato Norte Americano.
R. 7 DE SETEMBRO 162, 1° T. C. 1672

Thereza Destra

Deseja saber noticias de Claudio Destra. Rogo informar na Avenida Mem de Sá n. 190. (V 11346)

Cães policiaes

Allemães Lobo, puros e lindos, por falta de espaço vende-se um casal adultos. Rua Visconde Rio Branco n. 803. — Nictheroy. (V 10649)

Pensão Palacio

Aluga-se um compartimento independente para casal de tratamento, optima pensão, casa nova. Rua Benjamin Constant n. 98. (V 10950)

Praia das Flechas

Aluga-se casa muito confortavel, de fronte ao jardim do Ingá, com alguma mobilia, quatro bons quartos e dous salões, copa com mesa marmore, banheira esmaltada, dous quartos de creados, terreno tratado, etc., por 4 a 6 mezes, a 600$000 mensaes. Pagamento adiantado. Ver e tratar á rua Paulo Alves n. 33. (V 11341)

PENSÃO

Vende-se uma pensão mesmo mobilada 22,65 por 0,80. Rua General Camara n. 125 (loja). (V 11336)

PETROPOLIS

Vende-se um bom predio proximo da estação. Informa-se pelo telephone Ipanema 1876. (V 11339)

NICTHEROY

Aluga-se em casa allemã quarto bem mobilado com ou sem pensão por preço razoavel. Banhos de mar á porta. Praia de Icarahy n. 61. — Telephone n. 2.097 — Icarahy. (V 11338)

20:000$000

Precisa-se pessoa séria com aquella importancia para ser socio de casa de negocio, que garantimos 30 a 40 °|° de lucro. [illegible] E' negocio [illegible] procurado. Cartas nesta jornal a Soares. (V 11337)

Uma marca registrada

Vende-se a formula e marca registrada de um preparado antiseptico conhecido e premiado em diversas exposições. Trata-se na drogaria J. Avila, á rua do Rosario n. 176. (V 9271)

Palacete - Copacabana

Aluga-se ou vende-se mobilado, todo conforto moderno. Tel. Ipanema 1836. (V 10933)

Predio em Copacabana

Vende-se um novo, ainda não habitado, para familia de tratamento, com grande terreno, no melhor ponto da rua Barata Ribeiro. Informações á rua Uruguayana n. 63, pelo telephone Norte 4.500. Sem intermediarios. (V 11339)

PHARMACIA

Em optimo bairro, vende-se uma de primeira ordem. Informações com o sr. Mauricio, na drogaria Huber. (V 10930)

MICROSCOPIO

Vende-se um Reichert, tres objectivas, sendo uma de immersão, [illegible] Informações [illegible] Gloria n. 115. (V 10927)

Hotel - Interior

Aluga-se casa, em conclusão, todas as commodidades modernas, [illegible] Rua General Pedra n. 140. (V 10926)

Quartos - 130$000

Diplomados, com pensão, para [illegible] de familia, com pensão. Cattete 98, 1° andar. (V 9250)

PROFESSORA

Diplomada e com longa pratica ensina alumnos particulares. Tratar á rua Pereira de Almeida n. 92, (Mattoso), das 8 ás 11 horas. (V 10.999)

PHARMACIAS

Vendem-se duas nos suburbios. Informa-se na rua da Assembléa n. 34, com os srs. V. Silva & Comp. (V 10926)

Cachorro Colly

Vende-se um [illegible] Rua Mattoso [illegible]. (V 9324)

BARMAN

O Hotel dos Estrangeiros tem logar vago. Exige-se competencia, conhecimento da lingua ingleza e boas referencias. (V 11319)

Avenida Mem de Sá 30

Aluga-se por contrato o predio acima. Trata-se na Avenida Rio Branco n. 9, sala 143, das 4 ás 5 horas da tarde. (V 9256)

Motocyclette Harley-Davidson com side-car

Vende-se, dois cylindros, 11 H. P., em perfeito estado, licenciado, com accessorios e luz electrica, por preço modico. Trata-se á rua S. João Baptista n. 51, casa Carvalho. Telephone Sul 3184. (V 9258)

Predio novo

ESTHETICA MODERNA

Vende-se um acabado de construir, modernamente de todas as exigencias hygienicas, terreno 8 por 48. A' venda na rua Maria Angelica 98, (Olaria), dois minutos da estação. (V 10913)

BUNGALOW'S

Constróe-se os mais lindos bungalow's em terrenos proprios, em Copacabana e Ipanema, ou do commitente, com pagamento metade á vista e metade á prazo até 5 annos. Companhia Constructora Brasil. Avenida Rio Branco n. 112, 7° andar, edificio do "Jornal do Brasil". (V 9291)

Terreno em Copacabana

Vende-se um de 10 x 20, na rua Raul Pompeia, a 50 metros da rua Sá Ferreira. Já tem esgoto, agua, gaz e já está illuminada. Terreno solido, não alaga. [illegible] Informações na casa da esquina. (V 9304)

Telhas de zinco usadas

Precisa-se comprar. Cartas para o escriptorio desta folha dirigidas a Fernandes. (V 11370)

CARPINTEIRO

Precisa-se de um com pratica de moveis usados, principalmente armações e balcões. Praça da Republica n. 71. (V 9384)

CALLISTA

VARELLA

Substituto de Domingos Ferreira — Avenida Rio Branco n. 155, 1° andar. Telephone Central 724. (V 9345)

EMPREGADO

Precisa-se de um rapaz para todo o serviço. Rua do Passeio n. 80. (V 9354)

SALA OU QUARTO

Bem mobilados, excellente pensão, casa reformada de novo, centro e terreno. Preços modicos. Pensão Alhambra, rua Barão de Ubá n. 107, junto a Haddock Lobo. Telephone V. 2.514. (V 9365)

ESCRIPTORIOS

Alugam-se com frente para a rua Sete de Setembro n. 198 e rua do Theatro n. 19, proprios para ateliers de modistas, medicos, advogados, dentistas, alfaiates e outros quaesquer negocios. (V 9367)

SOBRADO

Aluga-se um com amplo salão e mais compartimento para escriptorios ou companhia. Rua Sete de Setembro n. 97, sobrado. (V 9368)

Tecelão para meias

Precisa-se de um perfeito tecelão para machinas Bannel. Rua Uruguay esquina de Maxwell. (V 9372)

BORDADOS

A' mão e á machina "A PRINCEZA". Rua da Carioca n. 20, 1° andar. (V 9374)

BORDADOS

A' mão e á machina para amanhã e depois, [illegible] Rua da Carioca n. 20, 1° andar. (V 9370)

Constructores e Architectos

Vende-se [illegible] de alvenaria, 20 de pedra, na pedreira d'Assumpção. Telephone Sul [illegible] (V 9383)

SALA MOBILADA

Um senhor educado deseja alugar em casa de familia de tratamento uma sala mobilada, com ou sem pensão. De preferencia nas ruas transversaes da do Cattete, Senador Vergueiro ou Laranjeiras. Cartas para o escriptorio desta folha a A. Fabiano. (V 9377)

MACHINAS DE ESCREVER

O maior stock em deposito no Brasil. Underwood, Remington, Royal, Olivetti, Continental, Corona, etc., podemos fornecer qualquer quantidade com [illegible] de abatimento [illegible] Depositos: GOMIRMEC, de ANTONIO CINELLI, Avenida Rio Branco n. 5. (V 9387)

SALA

Aluga-se um confortavel sala de frente em casa sem filhos, ricamente mobilada, com pensão, á rua Dois de Dezembro n. 59, Cattete. Telephone Beira Mar 3.309. (V 9386)

DOCUMENTOS PERDIDOS

Perderam-se entre a rua da Alfandega e a rua do Passeio, pede-se a quem os encontrar o favor de os entregar na rua da Alfandega n. 24, que será gratificado. (V 9403)

ESCRIPTORIOS

Alugam-se salas servidas a elevador na Avenida Rio Branco 173, loja. (V 9406)

MODISTA

Executa-se qualquer vestido. Preço modico. Rua Desembargador Izidro n. 148. Telephone Villa 4222. (V 9411)

TELHAS, CAL DE PEDRA, ETC.

Por atacado e a varejo. Grande e permanente stock para entrega immediata. Cimento, azulejo, gesso, louça sanitaria, [illegible] Rua Gama n. 104 [illegible] Rodrigues Alves, [illegible] Telephone Norte 3379. (V 9318)

Marcos allemães em recolhimento

Avisamos aos possuidores de marcos papel moeda, que o governo allemão está recolhendo todas as séries de 1915 até 1923. Quem fôr possuidor das mesmas queira dirigir-se ou escrever, dando as relações de notas e quantidade para a troca das mesmas. Casa de Cambio de Antonio Cinelli. — Avenida Rio Branco n. 5. (V 9388)

Barra do Pirahy

Aluga-se ou vende-se um sobrado proprio para hotel ou familia numerosa. (V 9396)

CHAUFFEURS

Pede-se entregar na rua dos Ourives n. 23, Freitas Couto & Comp., a carteira esquecida num automovel, no trecho da rua das Laranjeiras á rua do Rosario; não se reclama o dinheiro. (V 9244)

PILULAS VIRTUOSAS

(Pilulas de Papaina e Podophilina)
Empregadas com successo nas molestias do estomago, figado ou intestinos. Estas Pilulas, além de tonicas, são indicadas nas dyspepsias, dôres de cabeça, molestias do figado e prisão de ventre. São um poderoso digestivo e regularizador das secreções gastro-intestinaes.
A' venda em todas as pharmacias. Vidro 2$500. Depositarios: — J. M. Cardoso & Comp. Rua dos Andradas n. 174, Rio de Janeiro.
Ap. D. G. S. P. n. 247, em 20|8|913. (6216)

CABELLOS BRANCOS?
Use Bella CÔR
(7680)

LEME

Aluga-se com contrato o predio da rua Gustavo Sampaio n. 80; trata-se á ladeira do Leme n. 6, sobrado, das 9 ás 10 e das 3 ás 5 horas, diariamente. (V 11.168)

TYPOGRAPHIA

Vende-se uma machina Victoria n. 4 e uma de pautar dupla com caixa automatica. Informa-se á rua S. Pedro n. 203, (loja). (V 10.773)

Trabalhadores

Para uma grande fabrica de papel na estação de Mendes, Estado do Rio, precisa-se de trabalhadores para serviços braçaes, taes como transporte e empilhamento de materias primas, serviço de almoxarifado e outros semelhantes. Exige-se homens sadios e de boa conducta. Para melhores informações com o sr. Valentim, á rua do Mercado n. 51, sobrado, das 17 ás 18 horas. (V 10435)

CONTRA-MESTRA

Offerece-se uma com longa pratica e trabalha com muito gosto e perfeição e dá boas referencias. — Telephone Beira Mar 3198. (V 9160)

CASA

Precisa-se de uma, de preferencia não mobilada, com dois ou tres quartos, por cinco ou seis mezes. Tratar pelo telephone B. M. 1607. (V 9180)

CABELLOS BRANCOS?
Use Bella CÔR
(7680)

PREDIOS

Vendem-se diversos na Muda da Tijuca. Rua Primeiro de Março n. 127, sobrado. (V 9182)

Pensão Excellente

Quartos para casal e cavalheiros de distincção. Casa rodeada de jardim. Passadio excellente. Rua Dois de Dezembro n. 124. Tel. B. M. 680. (V 9172)

CASA

Compra-se uma até 40 contos, com tres quartos, salas de jantar e de visitas e outros commodos indispensaveis, devendo ser em rua situada entre os bairros de Gloria e Botafogo. — Negocio directo. — Cartas neste jornal a BAPTISTA. (V 9170)

SUCURY

Vende-se uma com 30 palmos procedente de Matto Grosso. Retratos e informações com Lauro Monteiro & Cia. Rua Primeiro de Março 115, 1°. (V 11195)

Victor Victrola X (armario)

Vende-se barato uma com cerca de 90 discos bons. Procurar Monteiro, Quitanda 147, sobrado. (V 9205)

COMPRA-SE

Roupas usadas de homens e tudo que represente valor, não se fazendo questão de preço. Chamados Norte 6370. Rua José Mauricio n. 43. (V 6362)

Modista Mme. Bacellar

Executa toilettes de qualquer genero para senhoras. Distincção e elegancia no talho. Rua Cattete n. 79, sobrado. Phone Beira Mar 187. (V 11278)

Pensão familiar

Senhores empregados do commercio! Quereis comer bem e barato? Ides na Praça Tiradentes n. 46, 1° andar. Comida feita com muito asseio. Artigos de primeira ordem.
Preços:
Duas refeições mensaes . . . 90$000
Uma refeição mensal . . . 50$000
Avulsos, diarios . . . . . 2$000
(V 7.858)

ATTENÇÃO

Professor Rhoda, grande scientista, conhece vossa vida por meio da physionomia, graphologia, cartomancia, astrologia, chiromancia e tambem revela por meio do "Espelho Magico". Consultas todos os dias das 8 da manhã ás 8 da noite. Praça Tiradentes, rua Imperatriz Leopoldina n. 1, 1° andar, (antiga Barbara de Alvarenga). Consultas, 5$000, 10$000, 15$000. (V 9153)

Fabrica de cigarros e de desfiação de fumos

Vende-se uma em funccionamento e com todas as installações necessarias. Informações com o dr. Vieira, á rua Visconde de Inhauma n. 83, sobrado, das 3 1|2 ás 5 1|2 horas. (V 11.167)

Pensão - Vende-se

Junto ao largo da Carioca, Rua São José n. 122. Preço de occasião. Ver e tratar na mesma com o sr. Fernandes. (V 9248)

Fazenda á venda

Para tiragem de lenha e carvão, vende-se uma de 45 alqueires mais ou menos, perto do Rio, cortada pela Estrada de Ferro Rio d'Ouro. Boa agua, terreno superior. Negocio de occasião. Preço 32 contos. Trata-se com o sr. Francisco Lima na rua das Neves n. 82, Neves — Nictheroy. (V 10930)

Leilão de predios

O leiloeiro ARCHIMEDES vende hoje, definitivamente, ás 4 1|2 horas da tarde, o predio da rua General Caldwell n. 52. Vide annuncio no "Jornal do Commercio". (10474)

CASA GUIOMAR

CALÇADO "DADO"

A mais barateira do Brasil
POR ATACADO E A VAREJO
Avenida Passos, 120—Rio
A Casa Guiomar lança no mercado mais uma marca de sua creação

BA-TA-CLAN
Em vaqueta escura:
de ns. 17 a 26 — 5$500
de ns. 27 a 32 — 6$500
de ns. 33 a 40 — 8$500
Envernizadas:
de 17 a 26 — 8$000
de 27 a 32 — 10$000
de 33 a 40 — 12$000
Pelo Correio mais 1$500, por par.
Remettem-se catalogos illustrados, gratis, para o interior, a quem os solicitar.
Pedidos a
JULIO DE SOUZA. (6909)

IDEAL PENSÃO

RUA MARQUEZ DE ABRANTES 12
Casa nova, perto dos banhos de mar, rodeada de parques e jardins, quartos amplos e luxuosamente mobilados; comida excellente. Preços modicos, para uma casa de alto tratamento. — Fornece comida a domicilio. (V 9058)

Compram-se moveis

Casas mobiladas e tudo que guarneça uma casa de familia e moveis avulsos; chamados a Castro, Phone Norte 7850 — Rosario n. 133. (V 8974)

CASA

Vende-se uma superior, propria para residencia de familia de tratamento, em centro de terreno 13 x 78, com jardins, chacara toda murada. Para ver e tratar com o proprietario, das 8 ás 11 horas.
Rua Pereira Nunes n. 92. Bonde Aldeia Campista. (V 9095)

AOS SRS. CAPITALISTAS PREDIO 178, Rua Marechal Floriano Peixoto, 178

Vende-se o importante predio e grande area de terreno dividido em tres pavimentos e um amplo armazem, á rua Marechal Floriano Peixoto 178. Será vendido em leilão pelo Julio, leiloeiro, no proximo sabbado, 5 de julho, á 1 hora da tarde, em frente ao mesmo. Informações e planta no escriptorio do annunciante á Avenida Rio Branco n. 183. Tel. Central 2300. (V 11095)

Predio em S. Clemente

Vende-se um em terreno de 17x40. Quitanda 72, sobrado, Paulo. (V 10709)

Terrenos em S. Clemente

Vendem-se na Alameda S. Clemente seis lotes. Quitanda 72, sob., Paulo. (V 10709)

Armazem e sobrado

Aluga-se o armazem e sobrado da rua da Lapa, todo reformado de novo. Trata-se na rua S. Pedro n. 198, sobrado, das 10 ás 17 horas. (V 10626)

CHAPE'OS

Lindos para senhoras e senhoritas, em feltro, lezes, georgette, velludo, côres da moda, só este mez, 15$, 25$, 35$ e 45$000. Tinge-se e reforma-se na "LA FEMME CHIC". — RUA DO OUVIDOR N. 141. (V 8997)

Palacete - Copacabana

Aluga-se ou vende-se recentemente construido com todo o conforto, para familia de alto tratamento, com ou sem mobilia, o da Avenida Atlantica esquina da rua Francisco Octaviano n. 11, antiga Egrejinha. Trata-se na rua Visconde de Itaborahy n. 39, sobrado, das 11 ás 14 horas. (V 10631)

CASA

Compra-se uma, nova e pequena, proximo do centro. Cartas nesta redacção para Quartin. Negocio directo. Não se acceita intermediarios. (V 10619)

Ao commercio em geral Urgente

Solicitamos representações. Para o Uruguay. Damos referencias. Cattete n. 261. Tel. 1003 B. M.
Semino — Lombardini.

Avenida Rio Branco, 122

Aluga-se a metade do 2° andar. (V 9074)

VENDE-SE

2 casas á rua Visconde de S. Vicente, ns. 101 e 103, 2 casas á rua Meira Vasconcellos ns. 75 e 77, e 6 casas, Avenida da rua Visconde São Vicente n. 99, todas bem construidas e boas para morada propria ou para renda. Trata-se com o Sr. Diogo, das 2 ás 3 horas, á rua Santa Luzia n. 202. (V 10705)

MOTOR MONOFASICO

Vende-se um "Marelli", 5 H. P., 110 volts, com reostato, quasi novo, á rua Coqueiros n. 34. (V 9378)

Officiaes de serralheiros

Precisa-se á rua do Senado 2016. (V 10938)

Sala para escriptorio

A' rua Primeiro de Março n. 29, aluga-se ampla sala de frente, no primeiro andar. (V 10437)

OURO

Compra-se de 4$300 a 6$500, prata, platina, joias, etc. Rua da Carioca n. 36. Joalheria A' Joia. (V 8239)

SOBRADOS

Alugam-se os magnificos sobrados, prestes a concluir-se á rua S. Leopoldo, 46|48. Podem ser vistos desde já. Trata-se á r. Marechal Floriano 17, 1°. (V 9175)

Armazem em Nictheroy

Traspassa-se em ponto de muito futuro, fazendo bom negocio, por preço de occasião, casa de familia, contrato longo, pouco aluguel. Trata-se á rua Dr. Porciuncula n. 12 B, em frente ao novo Quartel. (V 9161)

PREDIO

Vende-se um completamente reformado, com duas salas, tres quartos, porão habitavel e mais dependencias, á rua Barão do Bom Retiro n. 506. Trata-se no mesmo. (V 10802)

Serralheiros e ferreiro

Precisa-se de um ferreiro e de officiaes de serralheiros; para tratar á rua Amaral n. 79, Andarahy. (V 9197)

DESENHISTA

Precisa-se de um com pratica de bordados; não se faz questão de sexo. "RIO ELEGANTE". Rua Sete de Setembro n. 139. (V 10885)

SALA DE FRENTE

Aluga-se uma esplendida no 1° andar do predio á rua S. Leopoldo 7. (V 10884)

Casa ou terreno

Precisa-se comprar um terreno ou alugar ou comprar uma casa que tenha no minimo cinco quartos para dormitorios e demais dependencias, na Esplanada do Senado e adjacencias. — SEM INTERMEDIARIOS. Trata-se com o sr. Salvador, no cinema Pathé, do meio dia em deante. (V 10888)

Creada allemã

Precisa-se de uma copeira e arrumadeira que traga carta de fiança, á Avenida Vieira Souto 8, Ipanema. (V 11.295)

LIMOUSINE "DODGE"

Vende-se uma modelo 1923, em perfeito estado de funccionamento. Facilita-se o pagamento. Rua Evaristo da Veiga ns. 142|144. (V 11.286)

Dormitorio — Compra-se

Um de estylo e rico. Telephonar para 6.120 Central. (V 11300)

Loulous pretos

Vende-se um casal por 150$000 e uma cachorrinha por 50$000, legitimos. Telephone Villa n. 3747. (V 10889)

CASA

Aluga-se ou vende-se á rua Uruguay n. 299; chaves no n. 297, propria para collegio, pensão ou fabrica; terreno de 38 x 140. Trata-se á rua S. Pedro 40, sobrado, com Ferreira. (V 11187)

Soberbas pellicas russas

legitimas, uma zebelina, uma pedegree azul, dois metros comprimento, 70 cm. largura, vende-se sómente a particulares. Praça Tiradentes n. 85, 1° andar, D. Joanna, entre as 2 e 5 horas. (V 10904)

ALUGA-SE

quarto bem mobilado com janella, completamente independente, em casa de um casal sem filhos. Tem telephone. Avenida Mem de Sá n. 20. (V 11304)

5 CONTOS

Offerece-se a quem indicar um emprego sério, com ordenado de 1:500$000. Cartas para R. A. B. (V 11152)

1° ANDAR

Aluga-se um esplendido á rua da Carioca n. 50. (V 10972)

PHARMACIA

Precisa-se de praticante, Rua General Gurjão 154, Ponta do Cajú. (V 9155)

Praia Flamengo

No n. 18 dessa praia aluga-se sala luxuosamente mobilada a cavalheiro de alto tratamento e todo respeito. (V 9249)

CASA

Aluga-se a familia de tratamento boa casa completamente reformada com duas salas, quatro quartos, vasto porão, banho quente e todas as commodidades. Tem jardim e pomar, tres minutos do bonde e da estação Piedade, á rua Gomes Serpa n. 72. Aluguel 360$000. Póde ser vista a qualquer hora. Para mais informações telephone Norte n. 8.021. (V 9242)

TUPYA

Vende-se uma tupia fabricante inglez, com pouco uso; preço de occasião. Ver e tratar á rua Coqueiros n. 34. (V 9380)

CABELLOS BRANCOS?
Use Bella CÔR
(7680)

Motor electrico

Vende-se um de 15 H. P. com reostato, fabricação belga, pouco uso, á rua dos Coqueiros n. 34. (V 9380)

Predio no centro

Com excellente loja, quatro andares, terraço e elevador, proprio para grandes empresas. Num dos melhores pontos, á rua Rodrigo Silva ns. 30 e 32, junto da Avenida Rio Branco. Trata-se com o proprietario á rua da Assembléa n. 45, sobrado. (V 10763)

ICARAHY

Vendem-se no melhor ponto da praia, um bem afreguezado hotel, bar e restaurante. Casas e terrenos na praia e immediações, e bairros de Nictheroy, para todos os preços. Trata o sr. Vaz até ás 12 horas. — Rua Lopes Trovão n. 135, Icarahy. — Telephone 801. (V 11.176)

A DESCOBERTA DA BELLEZA

RUGAS, SARDAS, PANNOS, ESPINHAS, MANCHAS, SUORES DA PELLE, uso este preparado, descoberto pela sra. BARONEZA DE ROCHEFORD, que tereis vossa cutis sempre alva e assetinada, denominado "RUGOSINA". — Vende-se na Casa Cirio, Ouvidor n. 183 e Uruguayana, 66. (V 2836)

Predio - Vende-se

A' rua Uruguay, com tres quartos, duas salas, copa, cozinha, etc., com porão habitavel. Preço 58 contos. — Trata-se com o proprietario — Rua da Prainha n. 6, sobrado. (V 10806)

Dactylographa

Precisa-se de uma para escriptorio commercial, com alguma pratica e que seja desembaraçada. Horario de trabalho: das 9 1|2 ás 17 horas. Cartas com indicações para Ulmac neste jornal. (V 11217)

Predios no Leme

Vendem-se dois confortaveis predios, com dois pavimentos, de estylo moderno, mobilados, ou não, para familias de alto tratamento, acabados de construir. Podem ser vistos. Infoemações á rua Araujo Goudim 58. (V 11233)

BUICK

Vende-se um de 4 cylindros, particular, em perfeito estado. Rua Paysandú 138. Tel. Beira Mar 1476. (V 11234)

CASA

Pequena mas confortavel, propria para um casal de tratamento, aluga-se em Botafogo. Informações com o sr. Tertuliano, á rua Uruguayana n. 47, sobrado, das 9 ás 11 e de 1 ás 6. (V 10827)

SALA OU QUARTO

Novel casal, do maximo respeito, deseja alugar quarto ou sala com pensão, em casa de outro casal ou pequena familia nas mesmas condições, que não seja pensão nem tampouco tenham outros inquilinos. Respostas com condições e preço neste jornal a D. M. W. (V 10832)

VICTLOLA

Compra-se boa com collecção de discos bons. Preço razoavel. — Cartas nesta redacção ao sr. Nant. (V 10858)

PHARMACIA

Vende-se uma perto do centro, em optimas condições, bairro populoso, longo e vantajoso contrato. Cartas a C. B. no escriptorio desta folha. (V 10856)

PHARMACIA

Precisa-se de um bom pratico na rua do Cattete n. 281. (V 11269)

SALA DE FRENTE

Aluga-se uma mobilada, a um casal ou senhor de tratamento, á rua Martins Ribeiro n. 38, Laranjeiras. (V 10839)

FABRICANTE DE VIDROS

Precisa-se pessoa capaz de tomar a seu cargo uma pequena fabrica de vidros. Deve ter pelo menos cinco annos de experiencia. Cartas neste jornal a F. Vidros. (V 9158)

Pharmacia — Vende-se uma

com 42 mezes de contrato, aluguel 100$000. Movimento mensal 3:400$000 a 10 minutos do centro. Preço...... ..:000$000. Trata-se com Medeiros, das 12 ás 13 1|2 e das 4 1|2 ás 6 1|2 horas. Rua Buenos Aires 224. (V 11249)

GOVERNANTE

Femme de chambre demande place ou pour voyages; écrire au bureau de ce journal a J. F. (V 11236)

INDUSTRIA LUCRATIVA 20:000$000

Vende-se uma que dá 100 °|° de lucros e ha contratos para toda producção. Cartas a Engenheiro, nesta redacção. (V 11282)

PAQUETA'

Alugam-se duas boas salas de frente com 2 janellas cada uma, completamente mobiladas, proximo á melhor praia de banhos da ilha, pelo preço de 180$000 mensaes. Trata-se pelo telephone V. 5590. (V 9107)

FLAMENGO

Aluga-se em casa estrangeira um quarto mobilado, independente, a pessoas de fino tratamento. — Praia do Flamengo n. 100 A. (V 8910)

Artigos para chapéos de senhora

J. Lobo, importador, rua Buenos Aires n. 129, Tel. N. 1243. Tem sempre novidades de Paris. Remette encommendas para o interior. (V 1801)

ESCRIPTORIOS

Alugam-se salas para escriptorios no 2° andar do predio n. 105 da rua Primeiro de Março. Trata-se com Almeida Junior, na rua S. Pedro 14, 2°. (V 10647)

CALDEIREIROS

Na Rua General Pedra 153 precisa-se de caldeireiros e ajudantes. Paga-se bem. Trabalho das 8 ás 5. (V. 7524)

Professora de piano

diplomada com distincção e ex-alumna do maestro Henrique Oswald, lecciona em sua residencia ou na das alumnas. Praça Serzedello Corrêa 23. Telephone Ipanema n. 1855. (V 10170)

A' COZINHA MINEIRA

Fornece refeições á mesa e a domicilio; avulsos 2$000; 30 refeições, 50$000; 60 ditas, 96$000; por mez 90$000. Rua Buenos Aires n. 240, 2° andar. (V 7751)

DINHEIRO

100$000 a 10:000$000 empresta-se para pagamentos mensaes. — Avenida Passos n. 32, sr. Aranjo. (V 8797)

SALA MOBILADA

Casal sem filhos, de habitos simples e educado, deseja encontrar uma sala grande de frente, ou sala e quarto com mobilia e pensão, em casa de outro casal nas mesmas condições ou pequena familia que não tenha outros inquilinos. E' indispensavel que a casa tenha jardim grande ou terreno arborizado. Cartas a Mello, caixa postal 289, informando o preço e condições. (V 11.144)

Divisão de madeira

Vende-se esplendida para gabinete, vidro hamburguez, almofada, peroba, 3,70 x 2,20. Preço 320$000. Rua D. Minervina n. 47. — Estacio. (V 9430)

Commodo no Cattete

Em casa de familia aluga-se um bom aposento podendo, se quizerem, dar-se pensão; na rua Carvalho Sá 50. (V 9432)

Pensão - Vende-se

uma, na praça José de Alencar 11, com jardim, 18 quartos e 700$000 de aluguel. Trata-se na mesma das 11 ás 4 horas. (V 9427)

GOVERNANTE

Precisa-se de uma para pensão com muita pratica, em particular para dirigir a cozinha. Praça José de Alencar n. 11. (V 9431)

CASA

Traspassa-se uma perto da Gloria, propria para pensão. Facilita-se o pagamento. Informações pelo telephone B. M. 3206. (V 9433)

ALUGA-SE

1° andar, (7 janellas). Rua Gonçalves Dias n. 13, entre largo da Carioca e Sete de Setembro. — Trata-se de 1 ás 6 horas. (V 9424)

CALLISTA

Aristides Pereira tem a honra de communicar á sua distincta clientela que mudou o seu gabinete para a rua Chile n. 33, junto do cinema Rialto e por cima do Café Tavares. — Telephone Central 2413. (V 9417)

PARA ECONOMIA DO GAZ

A OFFICINA FEDERAL SUISSA concerta e põe em estado novo, por pouco dinheiro, os queimadores e chapas de fogões e aquecedores a gaz, os mais deteriorados ou quebrados. Attende-se a chamados pelo telephone Norte 5150, administração, rua do Ouvidor n. 58, 2° andar, (elevador); e na rua dos Arcos n. 64. Telephone Central 664. (V 9418)

Aquecedores a gaz "Federal" 225$ com a collocação

SEM PERIGO DE EXPLOSÃO, todos de cobre nickelados. ABSOLUTAMENTE GARANTIDOS, são os melhores e os mais economicos. Experimentados na presença do comprador. OFFICINA FEDERAL SUISSA, rua dos Arcos n. 64, e rua do Ouvidor n. 58, 2° andar, (elevador). (V 9418)

Os melhores fogões a gaz

São os "Federal", de tres e quatro bocas, com forno, quadro fechado, elegantes, muito economicos, resistentes e por preços baratissimos, com o transporte e a ligação. "Officina Federal Suissa". Rua dos Arcos 64, e Ouvidor n. 58, 2° andar, (elevador). (V 9418)

AUTOMOVEL

Vende-se de particular um bello auto, Studebaker, em perfeito estado, pneus novos, pintura perfeita, preço de occasião e facilitando-se o pagamento. Rua Dr. Sattamini 83. (V 11379)

PREDIO

Aluga-se no bairro da Aldeia Campista, em centro de terreno com boas accommodações para familia de tratamento. Informações com o sr. Adhemar, Rua da Assembléa n. 53. — Telephone n. 2.870 Central. (V 9343)

ESCRIPTORIO

Aluga-se um com limpeza, luz e telephone, 1° andar, rua do Rosario 80. (V 9338)

Gonorrhéa aguda e chronica

O especialista DR. CARLOS DAUDT, desenvolveu e aperfeiçoou um novo methodo, que faz cessar qualquer corrimento, por mais rebelde aos processos classicos, entre 3 a 6 applicações. Consultas das 2 ás 5 horas. Avenida Rio Branco n. 133, (elevador). (V 11380)

CONTRATO

Traspassa-se o do predio da rua dos Ourives n. 45, recentemente reformado, servindo para qualquer negocio devido ao seu optimo ponto. Trata-se no largo de S. Francisco n. 4. (V 9324)

SALA DE FRENTE

Aluga-se uma mobilada a um casal ou senhor de tratamento. — Rua Mariz e Barros n. 133 B, sobrado. (V 9328)

Salas - Quartos

Com optima pensão; preços dos mais convenientes, 22, Marquez de Abrantes. (V 9435)

SALA E QUARTO

Aluga-se uma sala ricamente mobilada e com excellente pensão, propria para casal de tratamento. Tem tambem um quarto nas mesmas condições para solteiro. Rua Benjamin Constant n. 40. (V 9436)

COMPRAM-SE CINCOENTA ALQUEIRES

De terras planas, proprias para serem aradas, cortadas por algum ribeiro e que não distem mais de tres kilometros de qualquer estação de estrada de ferro, em zona saudavel. Informações por escripto a Gabardo Simões, á rua S. Francisco Xavier n. 555, casa XXX. (V 9443)

ALUGA-SE

Sobrado de primeira ordem para familia, com todo o conforto e commodidades, em ponto de primeira ordem e predio novo, á rua Mariz e Barros n. 135, proximo á Praça da Bandeira. Para ver todos os dias das 8 ás 4 horas da tarde. As chaves no armazem. Trata-se das 8 ás 11 e das 2 ás 4 horas da tarde. (V 9452)

TYPOGRAPHIA

Compositores para trabalhos commerciaes precisam-se. Rua Ubaldina do Amaral 82, (Esplanada do Senado). (V 9447)

Leilão no Realengo

Será vendida por todo preço, amanhã, 3 do corrente, o predio e 13 lotes de terrenos á rua Bernardo de Vasconcellos n. 61, canto da rua Imperatriz, ás 2 horas da tarde, pelo leiloeiro Julio de Carvalho. Na frente do dito predio e terreno está distante 45 minutos da estação Central e cinco minutos da estação do Realengo. Não tendo comprador para tudo vende-se os lotes em separado. (V 9286)

(33) FOLHETIM DO "CORREIO DA MANHÃ"

HONRA E DESHONRA

— POR —

E. MARLITT

cia que lá dentro terminavam uma conversa, e deixava-se ouvir a voz de uma mulher.

— O doutor Bohn falou-me da molestia de olhos de seu filho, — dizia o joven medico em tom suave, — e eu quero tentar o seu tratamento.

— Oh! senhor professor!... um medico celebre como o senhor...

— Não falemos nisso, cara senhora! — exclamou o seu interlocutor em tom de severidade tão accentuada, que a mulher calou-se assustada. — Irei amanhã á sua casa e examinarei os olhos de seu filho — accrescentou elle mais brandamente.

— Ai!... nós somos gente pobre... o tratamento será difficil...

— A senhora já me disse isso duas vezes, — continuou João Hellwig, interrompendo-a ainda uma vez com impaciencia; — agora retire-se; tenho coisa mais util em que empregar o meu tempo. Se puder prestar algum serviço a seu filho, eu tratarei delle. Adeus!

A pobre mulher saiu e Felicidade transpoz a porta do aposento. O professor estava sentado deante da sua escrivaninha, e a penna corria-lhe rapidamente no papel; tinha visto entrar a mocinha, e sem erguer os olhos, estendeu a mão esquerda para receber as cartas; abriu uma, emquanto Felicidade se dirigia outra vez para a porta.

— A proposito... — disse elle lendo ao mesmo tempo a carta que tinha na mão. — Quem está encarregado de espanar esta sala?

— Sou eu, — respondeu a mocinha parando.

— Se é assim, devo prevenir-te que deves respeitar mais, daqui em deante, a minha escrivaninha; é-me extremamente desagradavel não encontrar meus livros em seu logar; desta vez, ainda é peor, porque me falta um.

— Qual é o titulo do volume?... perguntou ella tranquillamente.

Alguma coisa semelhante a um sorriso passou pelo semblante severo do joven medico; esta pergunta parecera-lhe extremamente ingenua e denotava, na sua opinião, uma grande simplicidade.

— Terás muita difficuldade em encontral-o, — respondeu elle. — E' um livro escripto em uma lingua estrangeira que tu ignoras, e o titulo indica materias que te são desconhecidas, não póde ser decorado por ti. No dorso do volume ha estas palavras: "Cruveilhier. Anatomia do systema nervoso". — Sorriu ainda um pouco, ao pronunciar estas palavras.

Felicidade tirou o livro de uma das pilhas formadas de livros francezes.

— Aqui está, — disse ella; — está no mesmo logar em que o senhor o collocou, e não podia ser de outro modo, pois que eu nunca pego em livro algum.

João Hellwig apoiou a mão esquerda na escrivaninha, voltou-se e olhou bem de frente para a mocinha.

— Tu sabes francez?... — lhe disse elle com aspereza e máos modos.

Felicidade ficou tomada de espanto; acabava de trair-se. Não só ella "comprehendia" o francez, mas tambem falava-o com facilidade e correntemente, porque a solteirona lhe tinha dado bôas lições, e tinha cuidado de sua instrucção ao mesmo tempo que de sua educação.

Era preciso responder a esta pergunta tão formal e responder sem rodeios: os olhos pardos que estavam fitos nella, que tinham a côr, o brilho frio e a inflexibilidade do aço, exigiam uma resposta cabal, e pareciam antecipadamente decididos a trespassar qualquer mentira ou a confirmar qualquer equivoco; era preciso dizer a verdade.

— Tomei algumas lições, — respondeu ella com todo o laconismo.

— Ah!... é verdade... Eu me lembro que até á edade de nove annos tu com effeito tiveste muitos mestres. Alguma coisa havia de ficar, accrescentou elle pensativamente.

Felicidade guardou silencio.

— Isso fazia parte do plano de educação no qual eu e minha mãe achamos muitos inconvenientes, e tivemos de refundil-o completamente. Esse plano de estudos devia, com effeito, induzir-te a erro quanto á realidade das caisos que te esperavam, e como julgamos que era mais prudente revelar-t'o immediatamente, tu nos ficaste detestando. Assumimos aos teus olhos apparencias de algozes, não é assim?

Felicidade lutou comsigo mesma por alguns instantes, mas a tentação era muito forte; succumbiu a ella e respondeu com os labios brancos e tremulos:

— Tive, com effeito, razões de sobra para formar essa opinião.

Por um momento carregaram-se as sobrancelhas de João Hellwig, e a expressão de seu rosto manifestou a colera e o desgosto que se agitavam dentro delle. Talvez se lembrasse de que muitas vezes tinha aturado com paciencia a seus doentes muitas respostas offensivas, arrancadas pelo soffrimento...

A mocinha que estava deante delle soffria tambem, ou pelo menos julgava soffrer, o que vem a dar no mesmo; é sem duvida a esta reflexão que se deve attribuir a moderação com que se exprimiu.

— Absolvo-te completamente da pécha de falsidade que te emprestavam até hoje; tu és franca... talvez um pouco mais do que é necessario, — accrescentou elle com uma especie de sorriso. — Demais, saberemos consolar-nos da opinião que fórmas e que manifestas a nosso respeito.

Tornou a pegar na carta e leu-a attentamente. Felicidade retirou-se; na occasião de abrir a porta e no momento de passar os portaes, o olhar do joven medico, que estudava a "anatomia" da alma tanto como a do corpo, dirigiu-se para a mocinha. O vestibulo estava inundado pelos raios do sol e Felicidade, com seu traje escuro, destacava-se perfeitamente neste fundo de ouro; sua estatura ainda não tinha a firmeza nem a redondeza da mocidade, chegada ao seu completo desenvolvimento; mas, em compensação, as linhas eram suaves e o andar denotava uma graça indescriptivel, uma flexibilidade e um desembaraço que faziam lembrar as sylphides, dansando nos prados sem fazerem vergar os raminhos da herva. E que esplendida cabelleira! De costume, esta cabelleira parecia de um castanho carregado, mas quando um raio de sol a illuminava como nesse instante, ahi viam-se côres de ouro, e como que mil palhetas resplandecentes; aquillo não se parecia com os bellos cachos louros de sua mãe, a comediante. Os cabellos de Felicidade, macios e bastos, formavam ondas revoltas até á raiz das pesadas tranças que estavam presas por trás da cabeça; mas alguns aneis rebeldes ao jugo, escapavam das tranças e se encaracolavam no pescoço alvo e de fórma irreprehensivel.

João curvou-se na escrivaninha para recomeçar seu trabalho; mas foi-lhe difficil retomar o fio das idéas e das reflexões que já fôra cortado pela visita da pobre mulher. Esfregou a testa com raiva e bebeu um copo de agua; foi inutil; zangado com todas essas interrupções, atirou a penna em cima da escrivaninha, tomou o chapéo, e desceu a escada.

Se a cabeça do Mouro, que havia muitos annos servia de tinteiro a João, tivesse podido abrir ainda mais a grande boca risonha, rasgada até ás orelhas, essa cabeça não teria deixado de dar esse supremo signal de assombro. A penna, cheia de tinta, fôra-lhe atirada na cara, a ponta humida apegava-se-lhe ao nariz e era neste estado que o homem methodico por excellencia abandonava o seu fiel Mouro.

— Minha mãe, — disse o professor, que, ao passar, entrou no locutorio do rez-do-chão, — eu quero que não mandem mais lá em cima essa mocinha; Thomaz que se incumba de me levar as cartas e quando elle não estiver em casa, prefiro esperar que volte, a vel-o assim substituido.

— Que te dizia eu!... — exclamou mme. Hellwig com ar triumphante. — Ha tres dias que estás aqui e aquella physionomia te parece insupportavel; entretanto me dirigiste algumas exprobações, a mim que a supporto ha nove annos.

Seu filho ergueu ligeiramente os hombros sem responder e quiz retirar-se. Entretanto, voltou-se e ficou.

— As lições que ella tomou até á morte de meu pae cessaram completamente desde que ella foi mandada para a escola publica? — perguntou elle.

— Que pergunta extravagante tu me fazes! — respondeu mme. Hellwig encolerizada. — Não te escrevi a este respeito, não te dei as provas mais con-

(Continúa)

COMPANHIA BRASILEIRA DE PRODUCTOS CHIMICOS

VISCONDE DE INHAUMA N. 36, 1º — Telephone Norte 1135

Fabricação constante de: **Soda caustica, liquida e solida. Chloreto de cal. Acido chloridrico. Carbonato de magnesia.**

REZENDE

Estado do Rio

Realizou-se em 1 de julho, na 7ª Pretoria de Engenho de Dentro, o casamento do sr. Joaquim dos Santos e senhorita Aleira Ramos Nogueira, sobrinha do sr. Antonio Pereira Coelho. Foram padrinhos da noiva João Teixeira da Cunha, e do noivo, Augusto Bernardo. Felicitações aos nubentes. (V 10981)

VENDA DE PREDIOS

Pessoa séria, que dispõe de 6 horas. (V 9464) excellentes relações nesta capital, encarrega-se de vendas de predio e terreno no centro e suburbios, garantindo toda reserva em seus negocios, assim como promoverá a venda por bons preços e brevidade, á rua da Alfandega, 130, 1º andar, das 2 ás 6. (V 9458)

SALA E QUARTO

Aluga-se com boa pensão, á rua do Rosario n. 72, segundo andar. (V 9461)

Sobrado no centro

Traspassa-se no centro um magnifico 4º andar, com ou sem moveis, com ou sem contrato, servindo para negocio ou para morada. Informações com o sr. Bastos, á rua Primeiro de Março n. 96, 3º andar. (V 9300)

Theatro Municipal

Cede-se uma assignatura de um bom camarote de 1ª para a temporada lyrica. Cartas neste jornal a Brandão. (V 10980)

DINHEIRO

FUNCCIONARIOS PUBLICOS

Empresta-se particularmente. Rua do Rosario n. 136, sala 3, com Frederico. (V 9300) S

CASA

Aluga-se a da rua Barão de Amazonas n. 46, proximo á Conde de Bomfim. Ver e tratar na mesma das 13 ás 17 horas. (V 11385)

ESCRIPTORIOS

Aluga-se, 80$000 e 90$000. Rua 1º de Março n. 4, 3º andar. (V 10924)

Predio centro de terreno todo murado, bondes á porta, Boca do Matto, Meyer — 30:000$000

Vende-se prompto a ser habitado, á rua Lins de Vasconcellos, 521, fim da linha, aberto das 10 1|2 ás 5, só hoje, um novo, de attraente esthetica, solidamente construido, com todo o conforto, para um casal de gosto e posses; tem 3 quartos de regular tamanho, 2 salas, sendo a de visitas pequena; as demais depedencias, 130, rua da Alfandega, 1º, das 2 ás 6. (V 9458)

Deposito para oleo combustivel

Compra-se um novo ou em segunda mão, de 20 a 30 toneladas. Trata-se na rua Visconde de Inhauma 36, sob. (V 11.189)

BORDADEIRAS

Dão-se bordados para machina Singer, na fabrica Itapagipe. — Rua Barão de Itapagipe n. 154. (V 8877)

Massagista allemão

Com as melhores referencias dos medicos e particulares. Attende a chamados. Telephone B. M. 3306. — Rodolpho Spannagel. (V 6065)

FORD

Vende-se um em perfeito estado, por preço de occasião, com taximetro e licenciado. Facilita-se o pagamento. Tratar á rua Evaristo da Veiga, 19. (10447)

BOM EMPREGO DE CAPITAL

Vende-se o predio apalacetado para familia de tratamento com quatro quartos, salão de jantar, sala de estudos, escriptorio e demais dependencias e installações sanitarias e electricas completas, á rua Lucio de Mendonça n. 45, transversal a Mariz e Barros. Não se acceita intermediarios. Para mais informações com o sr. Faria, á rua da Alfandega n. 5, 2º andar. (V 6001)

COQUELUCHE

O unico remedio efficaz é a COQUELUCHINA. Em todas as drogarias. (0311)

Para mudanças

transporte de COFRES, BAGAGENS, MOVEIS, etc., chame o Expresso VELOZ. Norte 8030 ou 3378. (10855)

Apartamento, Sta. Thereza

Aluga-se independente, mobilado, telephone, banhos, etc., para casal, com pensão, em frente á Embaixada Ingleza; ladeira S. Thereza, 144. — Tel. C. 4551. (V 10995)

ALUGA-SE

salas e quartos com pensão. Avenida Gomes Freire n. 7. (V 10.787)

SCIENTISTA CARTOMANTE

Senhora recem-chegada da Europa, falando cinco idiomas, diz o passado e prevê o futuro pelas linhas da mão e nas cartas. Rua Evaristo da Veiga n. 49, sobrado. (V 9412)

CABELLOS BRANCOS?

Use Bella CÔR

(7680)

Serra circular

Vende-se uma superior serra circular. Ver e tratar á rua dos Coqueiros n. 34. (V 9380)

PHARMACIA

Vende-se uma no interior de São Paulo, propria para principiante deixando lucro superior de 1:000$000. — Trata-se das 11 ás 2 horas á rua Uruguayana n. 208. (V 9342)

EM RAMOS

Vendem-se tres casas, juntas ou separadas, sendo: um predio com duas casas nos fundos; preço de occasião; medindo o terreno 12 x 54. Trata-se á rua das Missões n. 272, proximo da estação dois minuto. (V 8538)

Feridas rebeldes

ECZEMAS

O pó marca Liége — aroeira comp.: desinfecta, allivia a dôr, limpa a ferida para sarar em pouco tempo. Na eczema o resultado é admiravel. V. em todas as pharmacias e drogarias. (V 9271)

EMPREGADO

Precisa-se de uma pessoa activa para trabalhar e tratar com freguezes em alfaiataria. Exige-se referencias. Tratar com dr. Baliar. Avenida 173, 2º andar. (10436)

SALVADOS DO INCENDIO

CONTINUA A GRANDE VENDA

ULTIMOS DIAS

Breve leilão das armações, vitrines, etc.

APPROVEITEM

Córtes de fazendas, para vestido, a preços loucos!

Voile preto enfestado, córte	4$500
Voile fantasia, córte	8$500
Voile de ramagens, córte	10$000
Organdy de fantasia, córte	10$000
Organdy cores lisas, córte	13$800

DIVERSOS TECIDOS

Opala, saldo de côres, de 6$500, por	3$000
Linho, cores lisas, de 8$500 por	4$500
Camoraia branca, fina, larg. 100 c. por	4$500
Cambraia de linho, todas as cores, por	7$000
Cambraia de linho, branca, de 16$, por	8$500
Opala branca, Suissa, larg. 100 c. metro	5$800
Filó de seda para chapéo, metro	1$000

EPONGE

Eponge franceza, cores lisas, a melhor qualidade, largura, 100 c| de 9$800 por	4$"00
Eponge fantasia, de 12$000 por	5$500
Eponge baregé, em bellas fantasia, largura, 100 c| de 18$000 por	6$000
Goffré, cores lisas, de 8$500 por	4$500

SEDAS

Seda lavavel branca, rosa e azul	4$500
Gaze chiffon, grande saldo a	3$900
Crepe Georgette, a	9$500
Um grande lote de sedas, como sejam: Radiums, Marrocain, Georgette, Setins, etc. largura 100 c|, de 38$ a 45$ a escolh.	18$000

MIUDEZAS

Rendas Valenciennes, peça a	1$200
Gollas finissimas, a 3$000 e	1$500
Cintos de contas, de 15$000 por	3$500
Plissés diversos, metro	3$800
Bordados (grande saldo)	$400
Galões de seda, a $500 e	$200

FITAS

Fitas ns. 2, 3 e 5, peças c. 10 metros, a 1$500, 1$800 e	3$000
Fitas n. 9, largura 4 dedos, metro	$600
Fitas ns. 60-80 (larg. 1 palmo), a 1$500 e	1$200

Abre ás 11 horas e fecha ás 6 horas da tarde

AVISO — Por accumulo de freguezia e falta de pessoal, não fazemos entrega de embrulhos a domicilio, assim como não attendemos a pedidos de fóra.

A PAULISTANA

Rua dos Ourives, 13-A

Entre Rosario e Ouvidor

(V 0158)

Pensão Bragança, antiga Carioca

Acaba de passar por grandes melhoramentos. Cozinha de 1ª ordem. Recebe familias e cavalheiros. Diaria de 10$000 para cima, conforme os aposentos; rua do Cattete n. 310. Telephone 810, Beira Mar.

Escola de Córte

A mais antiga e conhecida, curso completo em 24 lições, (tres mezes), sendo o ultimo gratuito para pratica; 12 lições de córte 50$, e 12 de chapéos 50$000, no atelier de Mme. Vivi, á rua Sete de Setembro n. 135, sobrado, Telephone Central 547. (0 212)

Société Anonyme du Gaz DE Rio de Janeiro

COKE

Typos proprios para Fundições, Industrias, Fabricas, Forjas, Caldeiras, Fornos, Cozinha, etc.

Informações e pedidos

Rua Marechal Floriano, 168

Caixa Postal 571

(11.147)

OURO

Prata, Platina, Brilhantes, Dentaduras. E' quem melhor paga. Concertos garantidos em Joias, Relogios de bolso, de parede e despertadores, a preços razoaveis. — Rua dos Andradas n. 54.

— CASA OLIVEIRA —

Fundada em 1917. (V 9390)

Para Emmagrecer

com seguridade e sem perigo tomem PILULAS GALTON a base de extractos vegetaes. O melhor remedio contra a Obesidade. As PILULAS GALTON fazem emmagrecer melhorando a digestão. *Exito constante, absoluta seguridade.* J. RATIÉ, Pharmac. 45, r. l'Echiquier, Paris *Rio-de-Janeiro:* V. SILVA & Cia (Drogaria Lamaignère) *e todas pharmacias.* (4344)

PHARMACIA

Vende-se uma sortida e em bom ponto. Cartas nesta folha a E. S. M. (V 10822)

FERRAGENS

Vende-se importante partida de ferragens, contendo eixos, polias de diversos tamanhos, mancaes de ferro e bronze, cylindros de cobre e diversas peças de um engenho para café desmontado e quasi tudo novo. Informações com os srs. Caleno Gomes & Comp. Rua Theophilo Ottoni 93. (V 10800)

Muitas pessoas imaginam que as Lombrigas ou a Solitaria não podem ser destruidas completamente. E por isso que continuam com seus padecimentos... Aquelles que forem usando o

TIRO SEGURO

O VERMIFUGO do Dr. H. F. PERRY

conhecem por experiencia que é um VERDADEIRO VERMIFUGO e que

Uma Unica Dose Basta.

A venda em todas as principaes pharmacias e drogarias.

Ap. D. N. S. P. n. 26, de 3|3|917. (2666)

ENCERADOR

Calafetar, raspar, encerar e envernizar assoalhos. Manoel Silveira, Rua Senador Euzebio 84, Tel. N. 3451. (V 11231)

AUTOMOVEL — VENDE-SE

Um typo elegante, barata, muito economico, 4 logares, fabricante "Overland", dos primitivos, typo 90, em perfeito estado de funccionamento, por 7:000$. Photos e mais informações á rua da Alfandega, 130, 1º andar, das 2 ás 6. (V 9458)

Piano — Compra-se

Urgente, para particular, embora precise alguns reparos. Offertas phone Villa 241. (V 11.221)

TELEPHONES

(e seus accessorios)

COMPANHIA PAULISTA DE MATERIAL ELECTRICO.

Rio de Janeiro — Rua São José, 76. (0237)

TYPOGRAPHO

Precisa-se de um official. — RUA GENERAL CAMARA 149, 2º. (V 10818)

Automovel barato

Vende-se para desoccupar logar, uma baratinha muito intedressante, marca Ford, com dois logares; preço, réis 4:500$, em bom estado de funccionamento. Photos e mais esclarecimentos, á rua da Alfandega, 130, 1º, das 2 ás 6.

Um conto de réis

Gratifica-se com esta quantia a quem devolver ou der noticia exacta, de uma bolsa de ouro com rubis, esquecida dentro de um taxi que levou um casal da rua Sete de Setembro á rua Silva Manoel n. 171, na tarde do dia 22. Procurar sr. Silva no Central Messageiro, Avenida Rio Branco n. 155. (V 10821)

TOSSE REBELDE — BRONCHITE — ROUQUIDÃO — GRIPPE — CONSUMPÇÃO — ASTHMA — DEBILIDADE — MAGREZA — TONICO DE VALOR — **PULMOGENOL** — A SAUDE DOS BRONCHIOS E DOS PULMÕES — NAS BOAS PHARMACIAS E DROGARIAS — DEPOSITO NO RIO (0213)

Haddock Lobo 44

Aluga-se uma grande casa para familia de tratamento, com grande pomar e jardim. Informações: Rua da Alfandega n. 53. (V 9066)

FERREIRO MECHANICO

Precisa-se de um ferreiro mechanico que conheça bem o seu officio. Paga-se bem. Rua General Pedra... (V 10797)

MACHINAS DE ESCREVER

Vende-se Remington, Underwood, Royal, Corona, Oliver, Smith Bros, Erika, Monarch e outras marcas por todos os preços. Rua Evaristo da Veiga n. 109, sobrado. (V 9223)

ESPLENDIDO QUARTO

Aluga-se em casa de familia de tratamento, a casal ou senhores. — Rua Francisco Muratori n. 43. (V 10857)

SAE-AZAR

PARA SER APPLICADO ONDE HOUVER PERCEVEJOS

A' VENDA EM TODA PARTE

DEPOSITO: RUA LÉDO, 75 (ANTIGA S. JORGE)

LARANJEIRAS

Aluga-se ou vende-se a boa casa da rua das Laranjeiras n. 491; as chaves estão no n. 445 e trata-se á rua Primeiro de Março n. 83. (V 10640)

Apartamento, Sta. Thereza

Mobiled with all comodities telephone, baths independent for marriage of respect with pension — Ladeira S. Thereza, 144. Telephone C. 4551. — Near English Embassady. (V 10994)

CABELLOS BRANCOS?

Use Bella CÔR

(7680)

JOCKEY-CLUB

PROGRAMMA OFFICIAL PARA A 9ª CORRIDA, A REALIZAR-SE HOJE, 2 DE JULHO DE 1924

A's 12.40 — 1º pareo — Premio "Paraguay" — 1.450 metros — Premios: 3:000$ e 600$000:

1 — Lanius	53	kilos
2 — Galga	53	"
" — Rayon	53	"
3 — Violento	54	"
4 — Makako	53	"
5 — Schlemmy	54	"
6 — Pillete	48	"

A's 13.15 — 2º pareo — Premio "Coringa" — 1.200 metros — Premios: 3:000$ e 600$000:

1 — Review	53	kilos
2 — Coquette	55	"
3 — Fregoso	53	"
4 — Carapucema	51	"
5 — Barão	53	"
6 — Chiquita	53	"
7 — Porangaba	51	"
" — Piraju'	53	"

A's 13.50 — 3º pareo — Premio "Boreas" — 1.450 metros — Premios: 3:000$ e 600$000:

1 — Capataz	55	kilos
2 — Mulatinha	49	"
3 — Sumpot	51	"
4 — Hymalaia	53	"
5 — Grasshopper	49	"
6 — Cocquidan	49	"
7 — Resoluta	53	"
8 — Digitalis	53	"
9 — Tuquis	49	"
10 — Gigante	55	"

A's 14.30 — 4º pareo — Premio "Primazia" — 1.600 metros — Premios: 3:000$ e 600$000:

1 — Alberto	53	kilos
2 — Celeuma	50	"
3 — Noiva	53	"
4 — Obelisco	47	"
5 — Ophelia	51	"
6 — Andromeda	53	"
7 — Ocarina	47	"
8 — Noé	47	"
9 — Rio Pardo	49	"
10 — Olympo	47	"

A's 15.10 — 5º pareo — Premio "Mosquette" — 1.750 metros — Premios: 3:500$ e 700$000:

1 — Ebano	53	kilos
2 — Paulistano	51	"
3 — Lacreu	53	"
4 — Nijinsky	46	"
5 — Liró	49	"
6 — Mirasol	49	"

A's 15.50 — 6º pareo — Premio "Ousada" — 1.750 metros — Premios: 3:000$ e 600$000:

1 — Nero	53	kilos
2 — Pocitos	55	"
3 — Salerno	53	"
4 — Palmella	49	"
5 — Turrião	51	"
6 — Detraqué	50	"

A's 16.30 — 7º pareo — Premio "Apronto" — 2.400 metros — Premios: 4:000$ e 800$000:

1 — Mostrador	51	kilos
2 — Metropole	51	"
3 — Solidago	54	"
4 — Pertinax	51	"
5 — Marathon	51	"

A's 17.10 — 8º pareo — Premio "Vesta" — 1.600 metros — Premios: 3:000$ e 600$000:

1 — Velleda	51	kilos
2 — Urasyé	53	"
3 — Pretoria	53	"
4 — Sonhador	54	"
5 — Solidago	55	"
6 — Lolma	53	"
7 — Bragança	53	"

Rio de Janeiro, 30 de junho de 1924.

A Commissão Directora de Corridas.

(V 9272)

A Autocura e a Pyrotherapia Brasileira do prof. Moura Lacerda.

Avisa o prof. Moura Lacerda a todas as pessoas interessadas que, antes de sua partida, dentro de poucos mezes, para Roma e para Nova York, sempre em sua missão de propaganda universal e de ensino do seu inegualavel systema de hygiene e de eugenesia naturaes, sem drogas ridiculas, sem injecções mortiferas, sem sôros absurdos, lethalissimos, recem-chegado agora das Republicas do Prata e do E. de São Paulo, do 24 de Junho a 24 de Julho, unicamente, attenderá a todos quantos o procurem pessoalmente, ou por seus intermediarios idoneos, de todo o Brasil, das 13 ás 16 horas, exceptuados os sabbados e feriados, em sua residencia, á rua Nilo Peçanha n. 125, em NICTHEROY. — Nota: brevemente serão reiniciadas suas conferencias publicas, gratuitas, em prol da regeneração da nossa raça e da humanidade pela hygiene, sem o emprego de qualquer das escolas de medicina existentes, cujo fracasso e contraproducencia já estão firmados na opinião de todo o mundo, que pensa e analysa os factos. (7608)

Casa mobiliada

Aluga-se uma no melhor ponto de Copacabana de 1º de Agosto até 15 de Abril de 1925, grande para familia de tratamento. Tem jardim, garage, é isolada e moderna. Informa-se com o snr. Bloch. Rua do Carmo, 65, RIO (10722)

Tossis? Tomae BRONCHITAL

Ap. D. N. S. P. N. 396, 31|10|912. Deposito: — RUA URUGUAYANA, 111, PHARMACIA BITTENCOURT. (0214)

MECHANICO PARA AUTOMOVEIS

Precisa-se, perito, na Companhia Cervejaria Brahma. Rua Marquez de Sapucahy n. 200. (10407)

1º E 2º ANDARES

AVENIDA RIO BRANCO

Alugam-se, por contrato, os dois andares ao melhor ponto da Avenida Rio Branco, em frente á Companhia Jardim Botanico, por cima do Theatro Trianon, a onde se trata. (10470)

The Rio de Janeiro Tramway, Light & Power Cº Lᵈ

EMPREGO

EXISTEM algumas vagas a serem preenchidas no quadro de

MOTORNEIROS E CONDUCTORES

Dão-se todas as informações na AGENCIA DE EMPREGOS no escriptorio da Rua Marechal Floriano Peixoto 168, andar terreo.

RUA DA LAPA

LOJA E DOIS ANDARES

Alugam-se dois predios á rua da Lapa numeros 28 e 56, contrato maximo de 5 annos, trata-se no theatro Trianon. (10470)

KOCHCIDINA

SUCCO DE AGRIÃO ESTABILISADO PHOSPHO-LACTO-CREOSOTADO & SACCHARADO — FORMULA E PREPARAÇÃO DO PHARMACEUTICO FRANCISCO GIFFONI

PODEROSO BACILLICIDA E TONICO-REPARADOR. EFFICAZ NAS AFFECÇÕES PULMONARES E DAS VIAS RESPIRATORIAS

DEPOSITO GERAL: PHARMACIA E DROGARIA GIFFONI DE FRANCISCO GIFFONI & Cª — 1º DE MARÇO, 17 — RIO DE JANEIRO

Ap. R. G. S. P. n. 723, em 13|1|919. (11193)

Meias, Camisas e Perfumarias

artigos garantidos e por preço de fabrica

So' na Casa Suissa, Rua Larga 43 — 8131

Xarope "Roche"

é o agente o mais poderoso que existe para combater com successo as doenças pulmonares agudas e chronicas, Constipações, Bronchites, e Gripe, e preservativo contra o Enfraquecimento pulmonar.

a venda em todas as Pharmacias e Drogarias.

Ap. D. N. S. P. n. 4285, em 15|10|23. (4307)

RODA DA FORTUNA

FLUMINENSE	407
OPERARIA	565
NOITE	255
CARIDADE	893

23 — A' Mineira — 120 — Nictheroy, 30|6|924. V. P.

Hoje não ha extracção, amanhã, ás 6 1|2. (V 9360)

GARANTIA 218

P. P. P. — 1|7|924. (V 9346)

NOVA SUBURBANA — 699 —
LEALDADE — 640 —
NOVA MINEIRA — 606 —
NOVA UNIÃO — 708 —
(V 9401)

A LOTERICA 965

Rio, 1|7|924. Hoje, ás 6 1|2. (V 9402)

GARANTIA	811
A SORTE	354
VICTORIA	676
FAVORITA	125

Rio — 1-7-924. F. (V 9429)

SEDUCTORA 979

Rio, 1|7|924. — C. & S. (V 9341)

HORA	280-20
REAL	043-11
ESPERANÇA	466-17

E. O. (V 10985)

A POPULAR 558

Rio, 1 de 7 — 924. (V 9350)

GARANTIA	621
FEDERAL	

E. RIO — 1-7-9224. (V 9473)

AO PUBLICO

A Empresa Bonus Brasil, communica que, em virtude de não funccionar hoje o commercio por haver sido decretado feriado, os Bonus Brasil distribuidos hontem, dia 1 de julho, correrão pela Loteria da Capital Federal a extrair-se — amanhã 3 de julho — e isto, por não poder ser feita a collecta dos mappas os quaes deveriam se entregues ao sr. Fiscal do Governo antes da extracção.

O concessionario, *Luiz Siqueira.*

RIO MENSAGEIRO

Junto a este jornal — Entrega volumes a domicilio e recados urgentes e garantidos. Telephone Central 58. (V 3972)

Casa Parente

GRANDE LIQUIDAÇÃO DE CALÇADOS

Preços abaixo do custo!!

Borzeguins e Sapatos em kromo para homem, desde	25$000
Sapatos "Estacian" para senhora, desde	30$000
Saldos Luiz XV, desde	14$000

Unico depositario dos escolares "Mignon Ford".

R. 7 DE SETEMBRO 121 — Tel. C. 2563. (10450)

Pintura de cabellos

Madame Ribeiro, particularmente tinge cabellos com um preparado vegetal inoffensivo, de sua propriedade. Trabalha tambem com Henné. Rua S. José n. 59, sob., proximo á Avenida. — Tel. Central 1289. (10458)

PREDIO

Aluga-se, mobilado ou não, o predio acabado de construir, com todo conforto, á rua Araujo Penna n. 33. — Ver das 12 ás 16 horas. (V 9231)

LOTERIAS

Estado do Rio de Janeiro

Extracção de hontem:

4.958	(Capital)	30:000$000
19.380		3:000$000
1.661		1:500$000

PREMIOS DE 600$000

38450 56509

PREMIOS DE 150$000

54136 60842 27134 1261 43122 12765

PREMIOS DE 120$000

42517 2394 52559 6437 36345
45294 53674 5263 51066 23092

PREMIOS DE 60$000

764 25558 55240 31186 13694
59041 36723 26907 24740 50310
66339 51231 19473 15858 19348
50406 14285 16048 24737 44109
21181 27445 42024 66493 69943
19629 5028 25896 31609 3434
66043 21867 30152 42076 27281
34434 15205 48689 67418 63207

APPROXIMAÇÕES

4957 e 4.959	150$000
19379 e 19381	120$000
1.660 e 1.662	90$000

DEZENAS

4.951 a 4.960	60$000
19371 a 19380	45$000
1.661 a 1.670	45$000

Todos os numeros terminados em 958 têm 30$; em 380 têm 30$; em 661 têm 30$; em 8 têm 3$; exceptuando-se os terminados em 58 que têm 6$000.

ESTADO DA BAHIA

Extracção de hontem:

14.012	(R. G. Sul)	100:000$000
3.394		10:000$000
16.522		5:000$000

CAPITAL FEDERAL

Extracção de hontem:

15.323	20:000$000
24.932	4:000$000
33.769	2:000$000
52.324	1:000$000
56.933	1:000$000

PREMIOS DE 500$000

39453 12426 69042 21428 41505 15718 30769

PREMIOS DE 200$000

12895 57809 44578 61624
58040 10342 49862 57412
58860 57481 37258 19640 56...
21438 56625 67653 17186 51460
40253 34197 38460 53117 18423
63730

PREMIOS DE 100$000

34341 21338 40692 30919 67629
21024 4967 21778 28275 14233
10888 11170 6543 42106 20856
7520 66154 2980 50231 55180
23810 32190 52767 51599 53130
29221 65870 62923 56884 46673
33025 16722 11350 42539 18164
5851 48154 63167 59954 21868
64705 18844 14454

APPROXIMAÇÕES

15322 e 15324	300$000
24931 e 24933	150$000
33768 e 33770	100$000

DEZENAS

15321 a 15330	60$000
24931 a 24940	40$000
33761 a 33770	30$000

Todos os numeros terminados em 3 têm 2$; exceptuando-se os terminados em 23 que têm 4$00.

Companhia de Loterias Nacionaes do Brasil

Extracções publicas sob a fiscalização do Governo Federal, ás 2 1|2 e aos sabbados ás 3 horas. — RUA VISCONDE DE ITABORAHY N. 67 — e 1º MARÇO, 110, (Edificio proprio).

HOJE — 17 — 45 — HOJE

50:000$000

Por 8$000, em decimos

SABBADO, 5 DE JULHO — 31-16ª

200:000$000

Por 16$000, em vigesimos

Este importante plano, além do premio maior, distribue mais: um de 10:000$000, cinco de 5:000$000, quinze de 2:000$000, 20 de 1:000$000 e 40 de 500$000.

Sabbado, 12 de julho, ás 3 horas da tarde. 16 — 39

100:000$000

POR 8$000 EM DECIMOS

Os bilhetes para essas loterias acham-se á venda na séde da Companhia, á rua Primeiro de Março n. 110 (edificio proprio) que acceita e despacha com promptidão os pedidos do interior, acompanhados de mais 900 réis para o porte do Correio. (7708)

200:000$000

Depois d'amanhã

LOTERIA DO ESTADO DE MINAS

80 ° | ° Em premios — Inteiro 60$000, Meio 30$000, Vigesimo 3$000 — 18 Mil bilhetes

Attenção — Os bilhetes deste plano são divididos em 20 fracções de 3$000

Dia 6 de Setembro

500 CONTOS DE REIS

Jogam apenas 11.000 bilhetes a 140$000. Extraordinario plano em commemoração á Independecia do Brasil.

A' venda em toda parte

Precisaes de dinheiro?...

Tentae a vossa sorte no

Campeão de Minas

Agencia geral de Loterias

Succursal do Campeão do Sul

Raul C. Beirão & C.

9 — Rua Rodrigo Silva — 9

Caixa Postal 2166 — End. Telegr. Campeão

Telephone: Central 728 — Rio de Janeiro (10.491)

RAIOS X

DR. JORGE A. FRANCO. Consulta com exame pelos Raios X, 25$000. Tratamento e cura radical das doenças do estomago, intestinos, figado, pulmões, coração, rins, ossos, etc. — Photographias, 60$000. 15, Largo da Carioca, de 1 ás 6, todos os dias. Tel.: C.

Construcções

Annibal Rodrigues Ferreira encarrega-se de construcções, reconstrucções e restaurações de predios, por empreitada ou administração. Preços minuciosos; rua da Carioca, 16, sobrado. (V 9429)

ODEON

PROGRAMMA SERRADOR

Uma recordação do «MY BOY»
JACKIE COOGAN
em PAPAE (Daddy)
NO DIA 7

Arrancaram a ponte que passava sobre aquella garganta de meia duzia de metros de bocca e trinta metros de fundo, onde ruge a torrente? Como passar?
Ella, então, recuando o seu cavallo, em galope desenfreado, lança-o sobre aquella garganta do inferno! Passou?
Venha ver e verá, em

HOJE
Um novo film do
Programma Serrador

VENDETTA
- 7 actos soberbos de um drama magnifico da First National

ELLA — neste romance, é a lindissima ANITA STEWART

E tereis ainda o maior dos films até hoje feito... por MACACOS!

Macacos á la Mode — nem se pode acreditar que sejam macacos! Só vendo estes «artistas» da Fox

Momentos de riso... instantes de lagrimas
O genial garoto nos desperta tudo isso em

PAPAI (DADDY)
por
(Dia 7) *JACKIE COOGAN* (Dia 7)

MUITO BREVE — Um novo cine-romance-folhetim de Louis Feuillade, o celebre autor da "Barrabás", de "As 2 garotas de Paris", "A Orphansinha", "O Filho do Corsario", etc. E trata-se a obra de uma obra de sensação, a maior até hoje feita por elle, para a Gaumont—VINDICTA, com o celebre BISCOT e a linda GINETTE HADDIE.

Cine Meyer

HOJE — Matinée ás 2 horas
OSSI OSWALDA em:
Inimigo das Mulheres
Seis longos actos
Casa Assombrada
Comedia em dois actos
—: FOX NEWS — Actualidades :—

CINEMA ATLANTICO

Rua Copacabana n. 580. — Hoje — Matinée ás 2 horas

Um programma variado e vianas", drama em cinco a de longa metragem —

ESPOSAS LEVIANAS

"O marido de minha mulher", drama em seis actos por Betty Blithe; "O mysterio da montanha", 11º e 12º episodios em 4 actos e "Gaumont Journal", um numero esplendido.
Como se vê, é um programma inegualavel! AMANHÃ — "A sobrinha do Puritano", seis actos por Constance Talmadge. "Programma Serrador".

TOM MIX!
E
GERTRUDE OLMSTEAD
EM
Regenerado a muque
(FOX-FILM)

O mais luxuoso, o mais engraçado e o mais movimentado dos films de TOM MIX

Buster Keaton EM **Nossa Hospitalidade** - 7 actos de gargalhadas

IRIS

(NO PALCO) 3 estréas:
PERLA VOLAC — grandiosa dançarina classica
RAUL GONÇALVES — fadista portuguez
GRIJO' SOBRINHO — cançonetista exentrico

CINEMA CENTRAL

2ª-feira.
Germaine Fontanes
em
"O crime dos homens"

4ª-feira, 9.
"Rosario de Amores"
Do romance "Serge Panine", de Georges Ohnet.

Emp. Pinfildi, Av. Rio Branco, 168 Tel. 4218 C.

HOJE HOJE
Ultimo dia
Harold Lockwood
EM
Sob as Settas de Cupido
Magistral producção da Metro distribuido pelo Standard Programma

Amanhã
Pauline Starke e Tully Marshall
no colossal film
Annos Silenciosos
Robertson Cole Programma Matarazzo

Breve—Ricard Dix, Clara Windsor e Baby Peggy em OS PRIMEIROS LOUCOS First National

Breve—Catherine Mac Donald e Stuart Holmes em O LYRIO VERMELHO First National.

Amanhã, no palco: Estréa—LOS FLORIO—cantantes e bailarinos internacionaes. DELF-SOSSOFF — Duo de bailes classicos.

A pedido no Palco — A Roda do Diabo e Matray Ballet hoje, ainda

No Palco — Successos — Novidades.
Programma South American Tour.
Somente hoje. Ultimo dia, despedida da Cia. de Divertissements
Grande exito da Cia. de "Divertissements"
Matray Ballet

5 senhoras e 1 homem.
Bailes ao caracter
Luxo. Arte. Belleza.
Despedida de
WILLY MAUSS, nos seus perigosos exercicios em
A Roda do Diabo
Sómente hoje — ultimo dia
YARA' JORDÃO
Notavel bailarina brasileira — 1º premio de Belleza do Ipanema
LOS ORLAND'S Cantantes italo-hespanhoes

SISTERS MERCEDES O turbilhão humano	*HANWARR & LEE* Malabaristas excentricos
JOST and CLADY Modelaores em argilla em côres	*ALBUQUERQUE* O rei a gargalhada
LUIZA CASTALDI Notavel mezzo-soprano	*FRANCISCONE* Celebre tenor
William Brothers, acrobatas comicos	
LOS ALPINOS Concertista de guitarra	*BELA TELARI* Eximio violinista

ENTRADA 2$000.

AMANHÃ — Grandiosas estréas no palco — Programma novo.
BREVE —WILLAERT & GLORIAN — Duetistas fantasistas francezes — BILLY and CARDO — Cyclistas excentricos.

HOJE
No Palco
6 Sessões completas. Film e Palco
A's
2 Horas
3 1|2
5 1|4
7 Horas
8 1|2
10 hs.
Entrada 2$000

CINEMA AVENIDA

HOJE ✻ HOJE

Onde estará a felicidade, na vida das cidades ou na tranquilidade dos campos? . . . em

A CIDADE E AS SERRAS
LOIS WILSON E RICHARD DIX

vos dirão como e onde essa felicidade lhes sorriu, no bello film da **PARAMOUNT**, em que tomam parte tambem os nomes brilhantes de **Marjorie Daw - Noah Beery - Ricardo Cortez**

Extra: *Desenhos Animados da Paramount* — com o famoso gato **Felix**

IDEAL

(Segunda-feira)
GLORIA SWANSON em
ZAZA'
Super producção PARAMOUNT

(HOJE)
RICHARD DIX e LOIS WILSON
vos dirão onde se encontra a verdadeira felicidade:
Se no meio do luxo, da agitação e dos prazeres das cidades!
se no recanto tranquillo e bello em plena natureza esplendorosa
num bello film da PARAMOUNT em 7 actos
A Cidade e as Serras
em que tambem tomam parte
Marjorie Daw
Noah Beery
Ricardo Cortez

(HOJE) (HOJE)

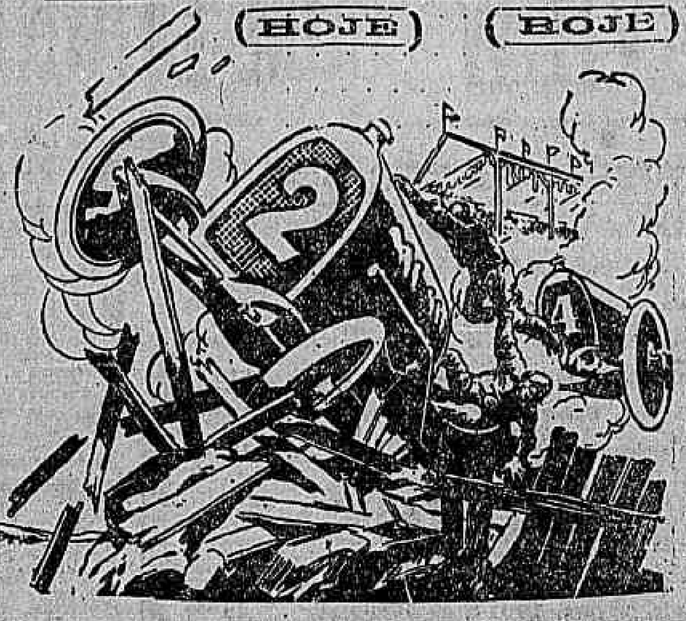

Quereis fremir de emoção?
Quereis assistir a uma «torcida» enthusiastica?

Vinde ver
Reginald Denny
EM 4ª VELOCIDADE
passar aos vossos olhos como um raio para vencer a mais emocionante carreira automobilistica e receber como premio de sua audacia, a fascinante
LAURA LA PLANTE
Autos que se chocam!
Autos que se despedaçam!
Momentos de anciedade e angustia indescriptiveis!
Uma super JEWELL UNIVERSAL em 7 actos

PATHE'

TOM MIX
FOX FILM

HOJE — As novas proezas comicas e sportivas do campeão

TOM MIX

nos 6 actos FOX de direcção moderna, vibrante e plastica

REGENERADO A MUQUE

TOM MIX e o seu famoso cavallo TONY lutam contra um automovel em apuros para freiar um 100 HP a toda a velocidade.
TOM MIX revoluciona um asylo de velhinhas.
TOM MIX no atelier de um pintor: as influencias de Venus.
TOM MIX em apuros no esqueleto de um arranha-céos.
TOM MIX intervindo com sua «calma revolucionaria» numa festa de bacchantes, artistas, esthetas e viciados.

Um successo de alegria, festa de musculo e bom humor, mixto de bondade e energia, lição de força e confiança

TOM MIX e TONY

os dois heroes de um novo genero de alta comedia humoristico-sentimental

Noticias de interesse mundial pelo **FOX NEWS**
O jogo de foot-ball na Inglaterra — Na Austria, avalanches de neve sepultam dois trens de passageiros — Uma proeza inacreditavel nas azas de um aeroplano a toda velocidade, etc.

PARISIENSE

Breve — Clara Kimball Young
— EM —
Do Convento á Ribalta

HOJE!

O amor de mãe teve sua consagração em «Honrarás tua mãe» — «A volta ao ninho» e outros tantos films celebres.
Mas será elle superior ao amor sublime de um pae?

E' o que sabereis assistindo

Meu Pápá!

O bellissimo film posado por
JOHNNIE WALKER
o heroe de
—«Honrarás tua Mãe»—
e
Ruth Clifford
— a linda estrella —
Em glorificação aos PAES DO MUNDO INTEIRO

HAROLD LLOYD
vos fará rir a perder, com a hilariante comedia
LUA DE MEL TEMPESTUOSA

Amanhã
VIOLA DANA
sempre irrequieta e linda ao lado de
Gareth Hughes
— EM —
Esta vida é uma pandega
Uma adoravel comedia da
Metro Picture

Será mesmo uma pandega esta vida? Affirma Viola que sim e o leitor ficará convencido assistindo esta comedia encantadora.

Cine-Theatro BRASIL
RUA HADDOCK LOBO, 437
Teleph. V. 2012
HOJE! —(:)— HOJE!
MATINÉE A' 1 HORA
Estréa de BLANDIER — Um extraordinario imitador do bello sexo. Pujante voz de soprano e de tenor. Ricas toilettes!
Na téla:
"Escrava de costumes, film lindo com Mildred Harris.
"O trabalho" — 5º capitulo. Mais uma comedia.
Amanhã: Luz que se apaga, com Jacqueline Logan.

Cinema HADDOCK LOBO
RUA HADDOCK LOBO, 20
Tel. V. 480
HOJE! —(:)— HOJE!
MATINÉE A'S 2 HORAS
VALETE DE PAUS, 5 bellos actos com HERBERT RAWLINSON.
TAO — 5º e 6º capitulos. INTREPIDO PRETENDENTE — Comedia estupenda de HAROLD LLOYD.
Amanhã:
"A BATALHA, com Sessue Hayakawa. 8 actos super-formidaveis.

Cine-Theatro Americano
Rua de Copacabana, 743-Tel. Cent. 338
MATINÉE A'S 2 HORAS
"DESEJOS", 7 actos lindos, com Stelle Taylor e John Bowers.
"A mão invisivel", 5º e 6º episodios.
"Para que esperar?" — Impagavel comedia.
"International News", ultimo numero.
Amanhã: May Murray e Viola Dana.

No palco:
Grandiosa matinée infantil e soirée, com:
Baptista Junior
e os seus assombrosos bonecos que falam, cantam, riem, choram, dansam como qualquer um de nós.
Deliciosos numeros caipiras!

(V 9410)